

# ANEXO 9: APROVECHAMIENTO URBANÍSTICO, SEGÚN ORDENANZA METROPOLITANA N° 011-2003

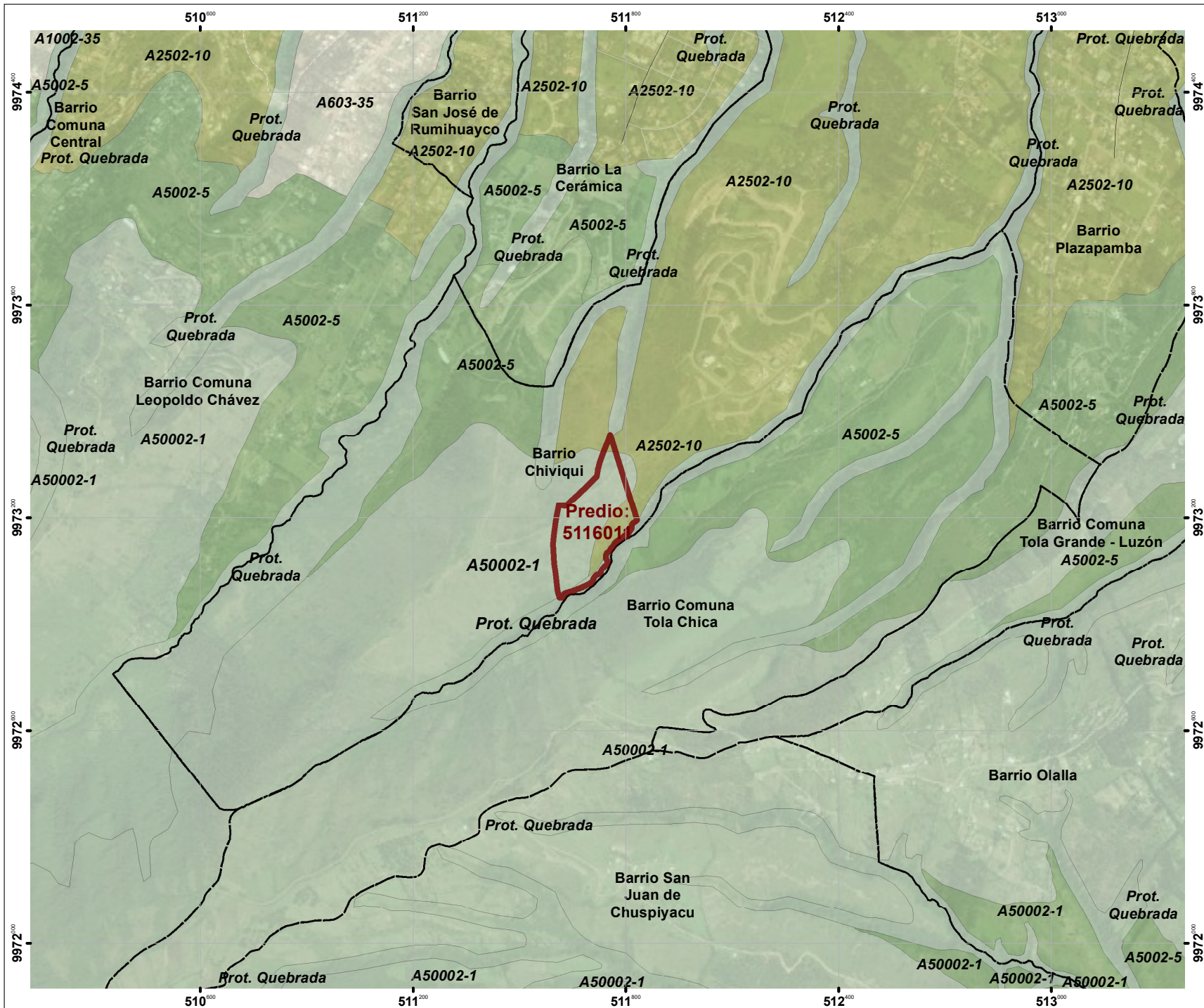

### LEYENDA

**Ordenanza Metropolitana N° 011-2003**

- P. Ecol/Conser. Patri. N; Prot. Ecolog.
- Agrícola Resid.
- Resid Urbano 1; Residencial
- RN/Prod. Sostenible; Recurso Natural

### SIMBOLOGÍA

- Vías Existentes**
- Colectora
- Vías Locales**
- Existente
- - - - - Proyectada
- Barrios (Proyecto de ordenanza)

### ESCALA GRÁFICA

Proyección Transversa de Mercator Quito TMO  
Elipsoide y Datum Horizontal Sistema Geodésico Mundial WGS 84  
Zona 17 Sur

<b>SECRETARÍA DE TERRITORIO, HÁBITAT Y VIVIENDA</b>		
<b>DIRECCIÓN DE POLÍTICAS Y PLANEAMIENTO DEL SUELO</b>		
TEMA:	PREDIO 5116011, según Ordenanza Metropolitana N° 011-2003	NRO: 9/9
FUENTE:	STHV, PUGS	FECHA: 10/4/2023
ELABORADO POR:	Ing. Estefanía Acuña V.	ESCALA GRÁFICA: 1:15.000
		ESCALA DE TRABAJO: 1 : 5 000