



ESTADO DE CUENTA

CUENTA N°: 530594078 RUC: 1758164260001
 CLIENTE: PACHACAMA PACHACAMA ALFRE
 DIRECCIÓN: BA MIRANDA GRANDE MZ 4 LT 4B
 PLACA PREDIAL:
 N° DE MEDIDOR: 944584

TELÉFONO: Código Postal:
 0 Amaguaná

SECTOR: 530 RUTA: 74 MZ: 10 SECUENCIA: 1305 PISO: 0 DPTO.: 1
 CONSUMO (M3): 35 N. DEP: 7 TARIFA: Domes Parroquias
 FACTURACIÓN: 22-08-2017 SEC. ECO: 7

FECHA Y LECTURA ANTERIOR 04-07-2017 734

FECHA Y LECTURA ACTUAL 04-08-2017 769

MENSAJES AL CLIENTE

MONTO SUBSIDIADO USD: 16,18

EVOLUCIÓN DE SU CONSUMO

PERÍODO	Promedio de Consumo DMQ	Promedio de Consumo Cliente
11 - 16	24 m3	23 m3
12 - 16		
01 - 17		
02 - 17		
03 - 17		
04 - 17		
05 - 17		
06 - 17		
07 - 17		

Pague únicamente el monto facturado en nuestros Centros Integrales de Atención al Cliente y puntos autorizados. La EPMAPS no realiza cobros a domicilio. ¡Denuncie estos casos! Llame al 1 800 24 24 24.

"ESTIMADO CLIENTE" CANCELE EL VALOR DE SU FACTURA, HASTA LA FECHA LIMITE DE PAGO Y EVITESE LA SUSPENSIÓN DEL SERVICIO Y VALORES POR JUICIO COACTIVO

FECHA EMISIÓN 22-08-2017

FECHA VENCIMIENTO 15-09-2017

VÁLIDO ÚNICAMENTE CON REGISTRO DE PAGO, SELLO O COMPROBANTE ELECTRÓNICO

DETALLE DE FACTURACIÓN

DESCRIPCIÓN	VALOR USD
AGUA	6,8
ADMIN CLIENTES	2,1
SUBTOTAL	8,9
IVA Tarifa 0%	0
TOTAL A PAGAR	8,9

El Agua Potable de esta Empresa Pública tiene certificación del cumplimiento de la norma INEN 1108

El Agua Potable de esta Empresa Pública tiene certificación del cumplimiento de la norma INEN 1108

El Agua Potable de esta Empresa Pública tiene certificación del cumplimiento de la norma INEN 1108

EMPRESA PÚBLICA METROPOLITANA DE AGUA POTABLE Y SANEAMIENTO

MATRIZ: Av. Mariana de Jesús S/N y Alternancia
CONTRIBUYENTE ESPECIAL: Resolución No. 281 del 23 de E

www.aquatico.gob.ec - Atención al cliente: 1800-242424



RUC: 1768154260001

CUENTA N°: 530257890

RUC/I: 1703267151

CLIENTE: PACHACAMA TIPAN MARIA MAN

DIRECCIÓN: BA MIRANDA GRANDE MZ 4 LT S/

PLACA PREDIAL: N° DE MEDIDOR: 1620005015

SECTOR: Amaguaña

CTA. ESP: 0

Código Postal:

0

FECHA Y LECTURA ANTERIOR

05-06-2017 50

FECHA Y LECTURA ACTUAL

04-07-2017 58

MENSAJES AL CLIENTE

MONTO SUBSIDIADO USD: 4,01

Pague únicamente el monto facturado en nuestros Centros Integrales de Atención al Cliente y puntos autorizados. La EPMAPS no realiza cobros a domicilio. ¡Denuncie estos casos! Llame al 1 800 24 24 24.

"ESTIMADO CLIENTE" CANCELE EL VALOR DE SU FACTURA, HASTA LA FECHA LIMITE DE PAGO Y EVITESE LA SUSPENSION DEL SERVICIO. VALORES POR JUICIO CUALITATIVO

530257890

1620005015

24-07-2017 11:24:12

530257890

1620005015

24-07-2017 11:24:12

530257890

1620005015

24-07-2017 11:24:12

530257890

1620005015

24-07-2017 11:24:12

530257890

Promedio de Consumo DMQ	Promedio de Cliente
24 m3	11 m3

PERIODO	M3
10 - 16	0
11 - 16	0
12 - 16	0
01 - 17	1
02 - 17	0
03 - 17	0
04 - 17	0
05 - 17	0
06 - 17	0

El Agua Potable de esta Empresa Pública tiene certificación del cumplimiento de la norma INEN 1108

FECHA EMISIÓN

24-07-2017

FECHA VENCIMIENTO

14-08-2017

VÁLIDO ÚNICAMENTE CON REGISTRO DE PAGO, SELLO O COMPROBANTE ELECTRÓNICO

ESTADO DE CUENTA

CICLO	SECTOR	RUTA	MZ	SECUENCIA	PISO	DPTO.
20	530	74	10	1280	0	1

CONSUMO (M3) 8
FACTURACIÓN 24-07-2017
TARIFA Domes. Parroquias
SEC. ECO. 7

DETALLE DE FACTURACIÓN

DESCRIPCIÓN	VALOR USD
AGUA	1,24
ADMIN. CLIENTES	2,1
CONTRATO A	69,11

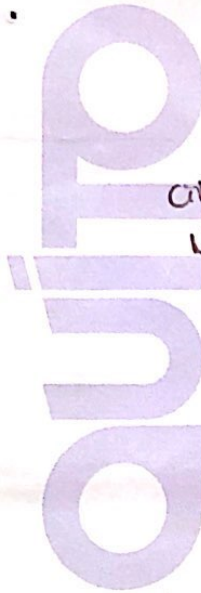

CANCELADA Y NUEVO

8059

SUBTOTAL	72,45
I.V.A. Tarifa 0%	
MESES DEUDA	0
TOTAL A PAGAR	72,45

Factura No. 001-007-002031011
 Autorización SRI: 111995-0228
 Fecha Autorización: 2017-07-12
 Válida Hasta: 2017-08-31

Fecha de Emisión: 2017-06-20

No. de Control: 142373804-50
 Valor a pagar: 35.34
 Fecha de Verificación: 2017-07-10

INFORMACIÓN DEL CONSUMIDOR

SUMINISTRO: 1423738-0 PACHACAMA JAIME
 Código Único Eléctrico Nacional: 1401423738 Cédula / R.U.C.: 1716698269
 Dirección servicio: ENT. PUENTE DE MADER SIN PB MIRANDA ALTO MIRANDA GRANDE ALTO
 Plant/Geocódigo: 69 01-10-001-0720 Tarifa: 215-ResidencialEfic: Energética (Baja Tension)
 Provincia - Cantón - Parroquia: PICHINCHA - DISTRITO METROPOLITANO QUITO - CONOCOTO
 Dirección notificación: Domicilio

FACTURACIÓN SERVICIO ELÉCTRICO Y ALUMBRADO PÚBLICO

Medidor: 1000965037-LON-AB Desde: 2017-05-19 Hasta: 2017-06-19 Dias Facturados: 31 Tipo consumo: Leido Constante: 1.00

Descripción	Actual	Anterior	Consumo	Unid.
Energía medida	1584.00	1732.00	154	kWh
Energía Cocción Eléctrica y calentamiento de Agua (Incremental hasta 100 kWh)			24	kWh

Consumos	Actual	Anterior	Consumo	Unid.	Valores
Energía			108	kWh	8.66



VALORES PENDIENTES

CONCEPTO	VALOR
CR.CIRCUITO INTERNO (CUOTA 13 DE 36)	4.03
VALORES PENDIENTES :	4.03

RECAUDACIÓN TERCEROS SECTOR ELÉCTRICO(ES)-PLANES DE FINANCIAMIENTO

ESTOS VALORES NO FORMAN PARTE DE LOS INGRESOS DE LA EMPRESA ELÉCTRICA	
CONCEPTO	VALOR
SUSTENTO LEGAL	22.39
PROYECTO MEER	
RECAUDACION TERCEROS SECTOR ELECTRICO	22.39

FORMA DE PAGO

EFFECTIVO	DINERO ELECTRÓNICO	TARJETA DE CRÉDITO/ DÉBITO	OTROS
			5.71

SERVICIO ELÉCTRICO Y ALUMBRADO PÚBLICO	
VALOR CONSUMO:	8.66
COMERCIALIZACION	1.41
SUBSIDIO CRUZADO	1.50
SUBSID.TAR.IDIG.ELEC	2.84
SUBSID.TAR.IDIG.COME	0.71
I.V.A.(0%)	0.00
SERVICIO ELÉCTRICO (1.1):	5.02
ALUMBRADO PUBLICO	0.69
ALUMBRADO PÚBLICO (1.3):	0.69
OTROS PAGOS SERVICIO ELÉCTRICO	
OTROS (1.3):	0.00
TOTAL (1.1 + 1.2 + 1.3):	5.71

SUBSIDIOS DEL GOBIERNO	
Cocción Eléctrica	3.96
Tarifa Eléctrica	1.53
Tarifa Dignidad	3.55
TOTAL:	14.04



TOTAL	
Servicio Eléctrico-Alumbrado Público	5.71
Valores Pendientes	4.03
Recaudación Terceros	22.39
TOTAL SECTOR ELÉCTRICO (A)	32.13

NOTIFICACIÓN DE PAGO DEL TRIBUTO PARA EL CUERPO DE BOMBEROS DEL CANTÓN QUITO

RUC: 1768097950001 Suministro: 1423738-0
 Nombre: PACHACAMA JAIME Cédula/R.U.C.: 1716698269
 Dirección servicio: ENT. PUENTE DE MADER SIN PB MIRANDA ALTO MIRANDA GRAI
 Fecha de Emisión: 2017-06-20

CONCEPTO	IMPUESTO BOMBEROS	VALOR
	TOTAL TRIBUTO CUERPO DE BOMBEROS :	1.88
		1.88

NOTIFICACIÓN DE PAGO POR LA TASA DE RECOLECCIÓN DE BASURA DEL MUNICIPIO DEL CANTÓN QUITO

RUC: 1768155310001 Suministro: 1423738-0
 Nombre: PACHACAMA JAIME Cédula/R.U.C.: 1716698269
 Dirección servicio: ENT. PUENTE DE MADER SIN PB MIRANDA ALTO MIRANDA GRAI
 Fecha de Emisión: 2017-06-20

CONCEPTO	TASA RECOLECCION BAS	VALOR
	TOTAL TASA DE RECOLECCION DE BASURA:	1.33
		1.33

0053
 CUENTA Y OCHO

RESUMEN DE VALORES A PAGAR	
Total Sector Eléctrico (A)	32.13
Total Tributo Cuerpo de Bomberos	1.88
Total Tasa Recolección Basura	1.33
Total Otros Rubros Terceros	0.00
TOTAL A PAGAR (USD)	35.34

Factura No. 001-007-002679807
 Autorización SRI: 11/2014328
 Fecha Autorización: 2-12-12
 Válida Hasta: 2-12-12

Fecha de Emisión: 2017-08-21

No. de Control: 142313506-1
 Valor a pagar: 25.30

Fecha de Vencimiento: 2017-09-12

INFORMACIÓN DEL CONSUMIDOR

SUMINISTRO: 1423135-8 TIPAN PACHACAMA SEGUNDO
 Código Único Eléctrico Nacional: 1401423135 Cédula / R.U.C.: 1715006142
 Dirección servicio: OE5B RIO BLANCO SIN PB SIN MIRANDA GRANDE ALTO
 Plan/Geocódigo: 69 01-10-001-0780 Tarifa: 205-Residencial (Baja Tension)
 Provincia - Cantón - Parroquia: FICHINCHA - DISTRITO METROPOLITANO QUITO - CONOCOTO
 Dirección notificación: Domicilio

FACTURACIÓN SERVICIO ELÉCTRICO Y ALUMBRADO PÚBLICO

Medidor: 272870-HOL-AB Desde: 2017-07-19 Hasta: 2017-08-18 Dias Facturados: 30 Tipo consumo: Leído Constante: 1.00

Consumos	Actual	Anterior	Consumo	Unid.	Valores
Energía 00h - 24h (L-S)	12652.06	12475.04	176.99	kWh	15.75

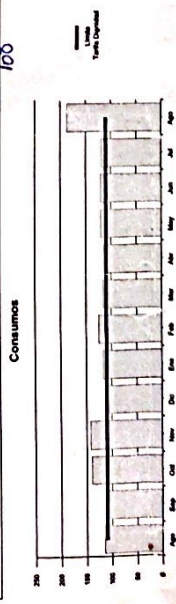

FORMA DE PAGO

ELECTIVO	DINERO ELECTRÓNICO	TARJETA DE CRÉDITO/DEBITO	OTROS
			20.06

SERVICIO ELÉCTRICO Y ALUMBRADO PÚBLICO

VALOR CONSUMO:	15.75
COMERCIALIZACION	1.41
SUBSIDIO SOLIDARIO	1.72
I.V.A. (0%)	0.00
SERVICIO ELÉCTRICO (1.1):	18.88
ALUMBRADO PÚBLICO	1.18
ALUMBRADO PÚBLICO (1.2):	1.18
OTROS PAGOS SERVICIO ELÉCTRICO	
OTROS (1.3):	0.00
TOTAL (1.1 + 1.2 + 1.3):	20.06

SUBSIDIOS DEL GOBIERNO
 Tarifa Eléctrica 10.54
TOTAL: 10.54



0985626112
 Hercy D. P. A2

TOTAL	
Servicio Eléctrico-Alumbrado Público	20.06
TOTAL SECTOR ELÉCTRICO (A)	20.06

NOTIFICACIÓN DE PAGO DEL TRIBUTO PARA EL CUERPO DE BOMBEROS DEL CANTÓN QUITO

RUC: 1768097950001 Suministro: 1423135-8
 Nombre: TIPAN PACHACAMA SEGUNDO Cédula/R.U.C.: 1715006142
 Dirección servicio: OE5B RIO BLANCO SIN PB SIN MIRANDA GRANDE ALTO
 Fecha de Emisión: 2017-08-21

CONCEPTO IMPUESTO BOMBEROS VALOR 1.88
TOTAL TRIBUTO CUERPO DE BOMBEROS: 1.88

NOTIFICACIÓN DE PAGO POR LA TASA DE RECOLECCIÓN DE BASURA DEL MUNICIPIO DEL CANTÓN QUITO

RUC: 1768155310001 Suministro: 1423135-8
 Nombre: TIPAN PACHACAMA SEGUNDO Cédula/R.U.C.: 1715006142
 Dirección servicio: OE5B RIO BLANCO SIN PB SIN MIRANDA GRANDE ALTO
 Fecha de Emisión: 2017-08-21

CONCEPTO TASA RECOLECCION BAS VALOR 3.36
TOTAL TASA DE RECOLECCION DE BASURA: 3.36

CWUENTA Y SIGTE

0057

RESUMEN DE VALORES A PAGAR

Total Sector Eléctrico (A)	20.06
Total Tributo Cuerpo de Bomberos	1.88
Total Tasa Recolección Basura	3.36
Total Otros Rubros Terceros	0.00
TOTAL A PAGAR (USD)	25.30

Factura No. 001-007-00-02732
Autorización SRI: 11-03328
Fecha Autorización: 20-05-12-12
Válida Hasta: 2017-12-12

Fecha de Emisión: 2017-04-20

INFORMACIÓN DEL CONSUMIDOR

SUMINISTRO: 1738518-6 TIPAN ARELLANO MIRIAN ELENA
Código Único Eléctrico Nacional: 1401738518 Cédula / R.U.C.: 1710128107
Dirección servicio: RIO BLANCO SN RIO NAPO MIRANDA
Plan/Geocódigo: 69 01-10-001-3010 Tarifa: 205-Residencial (Baja Tension)
Provincia - Cantón - Parroquia: PICHINCHA - DISTRITO METROPOLITANO QUITO - CONOCOTO
Dirección notificación: Domicilio

1. FACTURACIÓN SERVICIO ELÉCTRICO Y ALUMBRADO PÚBLICO

Medidor: 685593-HOL-AB Desde: 2017-03-21 Hasta: 2017-04-19 Días Facturados: 29 Tipo consumo: Leído Constante: 1.00
Factor multiplicación: 1.00 Factor Corrección: 1.00 Factor Potencia: 1.00 Penalización Fp: 0.00

Descripción	Actual	Anterior	Consumo	Unid.	Valores
Energía 00h-24h (L-D)	13411.04	13150.04	261	kWh	23.07

Consumos

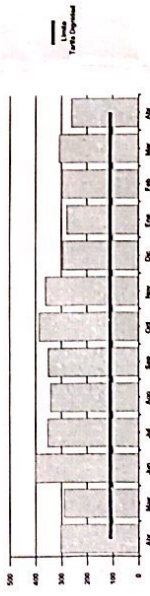

2. VALORES PENDIENTES

CONCEPTO	VALOR
VALORES PENDIENTES (2)	0.00

3. RECAUDACIÓN TERCEROS SECTOR ELÉCTRICO(S)-PLANES DE FINANCIAMIENTO

ESTOS VALORES NO FORMAN PARTE DE LOS INGRESOS DE LA EMPRESA ELÉCTRICA

CONCEPTO	SUSTENTO LEGAL	VALOR
RECAUDACIÓN TERCEROS SECTOR ELÉCTRICO (3)		0.00

FORMA DE PAGO

EFFECTIVO	DINERO ELECTRÓNICO	TARJETA DE CRÉDITO/ DÉBITO	OTROS
			28.62



EL GOBIERNO
Tania Eléctrica
TOTAL: 13.63

EL GOBIERNO
SUBSIDIA
ESTE SERVICIO

TOTAL	
Servicio Eléctrico-Alumbrado Público (1)	28.62
Valores Pendientes (2)	0.00
Recaudación Terceros SE (3)	0.00
TOTAL SECTOR ELÉCTRICO (A) (1+2+3)	28.62

No. de Control: 173851809-41
Valor a pagar: 35.46
Fecha de vencimiento: 2017-05-10

NOTIFICACIÓN DE PAGO DEL TRIBUTO PARA EL CUERPO DE BOMBEROS DEL CANTÓN QUITO

RUC: 1768097950001 Suministro: 1738518-6
Nombre: TIPAN ARELLANO MIRIAN ELENA Cédula/R.U.C.: 1710128107
Dirección servicio: RIO BLANCO SN RIO NAPO MIRANDA
Fecha de Emisión: 2017-04-20

CONCEPTO IMPUESTO BOMBEROS VALOR 1.88
TOTAL TRIBUTU CUERPO DE BOMBEROS (4): 1.88

NOTIFICACIÓN DE PAGO POR LA TASA DE RECOLECCIÓN DE BASURA DEL MUNICIPIO DEL CANTÓN QUITO

RUC: 1768155310001 Suministro: 1738518-6
Nombre: TIPAN ARELLANO MIRIAN ELENA Cédula/R.U.C.: 1710128107
Dirección servicio: RIO BLANCO SN RIO NAPO MIRANDA
Fecha de Emisión: 2017-04-20

CONCEPTO TASA RECOLECCION BAS VALOR 4.96
TOTAL TASA DE RECOLECCIÓN DE BASURA (5): 4.96

6056
CINCUENTA Y SEIS

RESUMEN DE VALORES A PAGAR	
Total Sector Eléctrico (A)	28.62
Total Tributo Cuerpo de Bomberos (4)	1.88
Total Tasa Recolección Basura (5)	4.96
Total Otros Rubros Terceros (6)	0.00
TOTAL A PAGAR (USD)	35.46

INFORMACIÓN DEL CONSUMIDOR

SUMINISTRO: 1614067-3 TIPAN LLUMIQUINGA VICTOR HUGO
Código Único Eléctrico Nacional: 1401614067 Cédula / R.U.C.: 1717197451
Dirección servicio: AV. GUSTAVO GORTAIRE VIA AMAGUAÑA MIRANDA GRANDE
Plan/Geocódigo: 69 01-10-001-3000 Tarifa: 205-Residencial (Baja Tensión)
Provincia - Cantón - Parroquia: PICHINCHA - DISTRITO METROPOLITANO QUITO - CONOCOTO
Dirección notificación: Domicilio

Código Postal: 2017-08-21 1

FACTURACIÓN SERVICIO ELÉCTRICO Y ALUMBRADO PÚBLICO

Medidor: 1000936904-LON-AB **Desde:** 2017-07-19 **Hasta:** 2017-08-18 **Días Facturados:** 30 **Tipo consumo:** Leído **Constante:** 1.00

Descripción	Actual	Anterior	Consumo	Unid.	Valores
Energía 00h-24h (L-D)	914.04	822.04	92.00	kg kWh	7.18

Consumos

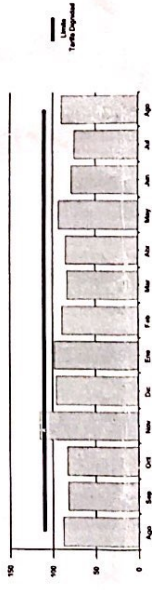

FORMA DE PAGO

EFFECTIVO	DINERO ELECTRÓNICO	TARJETA DE CRÉDITO/ DÉBITO	OTROS
			4.89

SERVICIO ELÉCTRICO Y ALUMBRADO PÚBLICO

VALOR CONSUMO:	7.18
COMERCIALIZACION	1.41
SUBSIDIO CRUZADO	1.70
SUBSID TARI.DIG.ELEC	1.88
SUBSID.TARI.DIG.COME	0.71
I.V.A.(0%)	0.00
SERVICIO ELÉCTRICO (1.1):	4.30
ALUMBRADO PUBLICO	0.59
ALUMBRADO PUBLICO (1.2):	0.59
OTROS PAGOS SERVICIO ELÉCTRICO	0.00
TOTAL (1.1 + 1.2 + 1.3):	4.89

SUBSIDIOS DEL GOBIERNO

Tarifa Eléctrica	5.48
Tarifa Dignidad	2.59
TOTAL:	8.07



TOTAL

Servicio Eléctrico-Alumbrado Público	4.89
TOTAL SECTOR ELÉCTRICO (A)	4.89

NOTIFICACIÓN DE PAGO DEL TRIBUTO PARA EL CUERPO DE BOMBEROS DEL CANTÓN QUITO

RUC: 1768097950001 **Suministro:** 1614067-3
Nombre: TIPAN LLUMIQUINGA VICTOR HUGO **Cédula/R.U.C.:** 1717197451
Dirección servicio: AV. GUSTAVO GORTAIRE VIA AMAGUAÑA MIRANDA GRANDE
Fecha de Emisión: 2017-08-21

CONCEPTO	IMPUESTO BOMBEROS	VALOR
TOTAL TRIBUTO CUERPO DE BOMBEROS:		1.88

NOTIFICACIÓN DE PAGO POR LA TASA DE RECOLECCIÓN DE BASURA DEL MUNICIPIO DEL CANTÓN QUITO

RUC: 1768155310001 **Suministro:** 1614067-3
Nombre: TIPAN LLUMIQUINGA VICTOR HUGO **Cédula/R.U.C.:** 1717197451
Dirección servicio: AV. GUSTAVO GORTAIRE VIA AMAGUAÑA MIRANDA GRANDE
Fecha de Emisión: 2017-08-21

CONCEPTO	TASA RECOLECCION BAS	VALOR
TOTAL TASA DE RECOLECCIÓN DE BASURA:		1.08

0055
 CUENTA Y BANCO

RESUMEN DE VALORES A PAGAR

Total Sector Eléctrico (A)	4.89
Total Tributo Cuerpo de Bomberos	1.88
Total Tasa Recolección Basura	1.08
Total Otros Rubros Terceros	0.00
TOTAL A PAGAR (USD)	7.85

INFORME DE REGULACIÓN METROPOLITANA

Municipio del Distrito Metropolitano de Quito

QUITO
ALCALDÍA

0054

Fecha: 2018-11-26 08:37

No. 683247 ANEXO A Y CATED

*INFORMACIÓN PREDIAL EN UNIPROPIEDAD

DATOS DEL TITULAR DE DOMINIO	
C.C./R.U.C.:	1702101328
Nombre o razón social:	PACHACAMA SINAILIN ASCENCIO Y HRDS
DATOS DEL PREDIO	
Número de predio:	5327549
Geo clave:	
Clave catastral anterior:	23002 02 015 000 000 000
En derechos y acciones:	SI
ÁREAS DE CONSTRUCCIÓN	
Área de construcción cubierta:	230.00 m2
Área de construcción abierta:	0.00 m2
Área bruta total de construcción:	230.00 m2
DATOS DEL LOTE	
Área según escritura:	20000.00 m2
Área gráfica:	16662.11 m2
Área total:	140.62 m
Coeficiente de ETAM permitido:	7.50 % = 1500.00 m2 [SRU]
Región Metropolitana:	CHILLOS
Parroquia:	AMAGUAÑA
Barrio/Sector:	MIRANDA GRANDE
Dependencia administrativa:	Administración Zonal los Chilllos
Aplica a incremento de pisos:	

*IMPLANTACIÓN GRÁFICA DEL LOTE

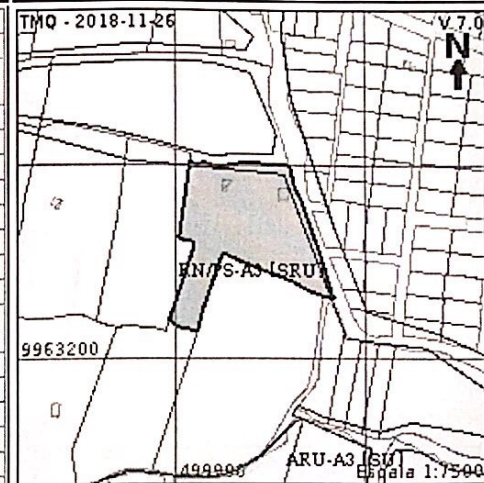

CALLES

Fuente	Calle	Ancho (m)	Referencia	Nomenclatura
SIREC-Q	CALLE S/N	0		2763

REGULACIONES

ZONIFICACIÓN		PISOS		RETIROS	
Zona: A3 (A2502-10)				Frontal: 5 m	
Lote mínimo: 2500 m2		Altura: 8 m		Lateral: 5 m	
Frente mínimo: 30 m		Número de pisos: 2		Posterior: 5 m	
COS total: 20 %				Entre bloques: 6 m	
COS en planta baja: 10 %					
Forma de ocupación del suelo: (A) Aislada				Clasificación del suelo: (SRU) Suelo Rural	
Uso de suelo: (RN/PS) Recursos Naturales/Producción Sostenible				Factibilidad de servicios básicos: NO	
ZONIFICACIÓN		PISOS		RETIROS	
Zona: A31 (PQ)				Frontal: 0 m	
Lote mínimo: 0 m2		Altura: 0 m		Lateral: 0 m	
Frente mínimo: 0 m		Número de pisos: 0		Posterior: 0 m	
COS total: 0 %				Entre bloques: 0 m	
COS en planta baja: 0 %					
Forma de ocupación del suelo: (A) Aislada				Clasificación del suelo: (SRU) Suelo Rural	
Uso de suelo: (PE/CPN) Protección Ecológica/Conservación del Patrimonio Natural				Factibilidad de servicios básicos: NO	

AFECTACIONES/PROTECCIONES

Descripción	Tipo	Derecho de vía	Retiro (m)	Observación
PROTECCIÓN DE ACCIDENTE GEOGRÁFICO	RETIRO			El retiro de protección de accidente geográfico visualizado en este documento es únicamente referencial. El retiro de protección de accidente geográfico definitivo se establecerá de acuerdo con los artículos 116 117 y 118 de la ordenanza No. 172 que establece el Régimen Administrativo del Suelo en el DMQ, en base a los parámetros establecidos en el informe de definición del borde superior de accidente geográfico emitida por la DMC.
QUEBRADA ABIERTA	QUEBRADA ABIERTA			El lote se encuentra en zona de quebrada abierta. No se permite edificar en esta zona.
QUEBRADA	QUEBRADA			El lote se encuentra en zona de quebrada rellena. Para edificar solicitará la definición del

PROYECTO:

Asentamiento Humano de Hecho y Consolidado de Interés Social
denominado "MIRANDA GRANDE SECTOR LOS SAUCES"

0053

UBICACIÓN:

Sector LOS SAUCES
Parroquia Amaguaña - Cantón Quito

CINCUENTA Y TRES

No. PREDIO:

5327549 ✓

CLAVE CATASTRAL:

23002 02 015 ✓

GEOCLAVE:

CONTIENE:

IMPLANTACIÓN GENERAL CUADRO DE LINDEROS RESUMEN DE ÁREAS
CORTES DE VIAS CRONOGRAMA VALORADO
PERFILES DEL TERRENO RESUMEN DE ÁREAS

POR AL ASENTAMIENTO DE HECHO CONSOLIDADO Y DE INTERÉS SOCIAL:
"MIRANDA GRANDE SECTOR LOS SAUCES"

x



MIRIAM TIPÁN ARELLANO

C.I.: 1710128107

REPRESENTANTE

LEVANTO:

SKETCH CAD

Soluciones Integrales en Arquitectura, Topografía y
Conservación de Patrimonio Cultural
TELÉFONOS: 0988297844 - 0999034540 - 0988386644
e-mail: proyectos@sketchcad.com.ec
www.sketchcad.com.ec

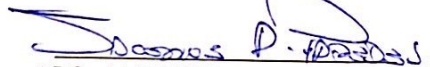

ARQ. JACQUELINE A. PAREDES E.
SENECSYT 1005-03-326516

ESCALA:

INDICADA

FECHA:

DICIEMBRE /2017

LÁMINA:

1/1

NOTAS TÉCNICAS:

GEOREFERENCIACIÓN EN BASE AL SISTEMA DE REFERENCIA ESPACIAL PARA EL DISTRITO METROPOLITANO DE QUITO - SIRES - QUITO
SEGÚN ORDENANZA METROPOLITANA No. 225

SELLOS MUNICIPALES:

FORMATO EN BASE A LO ESPECIFICADO EN EL ANEXO No. 6 DE LA ORDENANZA 0156 DEL DMQ - SKETCHCAD CIA. LTDA 2017

UNIDAD ESPECIAL REGULA

0052
CIUDADANA Y POS

TU BARRIO

SECRETARÍA DE COORDINACIÓN Y PARTICIPACIÓN CIUDADANA

"Miranda Grande Sector Los Sauces"

www.quito.gob.ec

Plano 2017

Of. 1729 Informe de nomenclatura del Barrio "Miranda Grande Sector Los Sauces"

impreso por Juan Pablo Solorzano Azanza (juan.solorzano@epmmop.gob.ec), 19/12/2017 - 09:06:34

Estado	abierto	Antigüedad	15 d 5 h
Prioridad	3 normal	Creado	04/12/2017 - 03:24:51
Cola	SECRETARIA GENERAL COORD TERRITORIAL Y PART	Creado por	Subia Davalos Karina del Carmen
Bloquear	bloqueado	Tiempo contabilizado	0
Identificador del cliente	regulatubarrio@hotmail.sc		
Propletario	jguevara (Jose Luis Guevara Rodriguez)		

Información del cliente

Nombre: UNIDAD ESPECIAL
Apellido: REGULA TU BARRIO
Identificador de usuario: regulatubarrio@hotmail.sc
Correo: regulatubarrio@hotmail.sc

Artículo #2

De: "Juan Pablo Solorzano Azanza" <juan.solorzano@epmmop.gob.ec>
Asunto: EPMMOP-Informe de Nomenclatura AHHC "Miranda Grande Sector Los Sauces"
Creado: 19/12/2017 - 09:06:16 por agente
Tipo: nota-interna
Adjunto (MAX BMB): Oficio_1007-GP_5129.pdf (169.2 KBytes)

Se remite CD con la información requerida en formato PDF.

Quito, 18 DIC. 2017
Oficio 1007 - GP

19 DIC 2017
005129



Hoja de Ruta No. TE-MAT-12075-17
Ticket GDOC - 181531

Asunto: Informe de Nomenclatura AHHC "Miranda Grande Sector Los Sauces"

Abogada
Karina Subía Dávalos
Directora de la Unidad Especial Regula Tu Barrio
Calle Eje Long. Montufar N4-119 y N4A Espejo
Telf. 3952 - 300 ext. 15026 / 15027 / 15028
Presente

De mi consideración:

En atención al Oficio No. UERB-1729-2017, ingresado a la EPMMP con Hoja de Ruta No. TE-MAT-12075-17, mediante el cual solicita el Informe de Nomenclatura Vial del Asentamiento Humano de Hecho y Consolidado denominado "MIRANDA GRANDE SECTOR LOS SAUCES", ubicado en la parroquia Amaguaña; adjunto sírvase encontrar un CD con la información requerida en formato PDF.

Atentamente,

Ing. Lorena Izurieta Z.
Gerente de Planificación (E)
Empresa Pública Metropolitana de Movilidad y Obras Públicas

Anexo.: - Copia de Oficio No. UERB-1729-2017 y planos (2 hojas)
- 2 CDs

Copia: Ing. Juan Pablo Solórzano - Gerente General (S)

Elaborado por:	Ing. Miguel Casares A.	UIG	
Revisado por:	Ing. Mónica Guzmán C.	UIG	

