



Municipio
de Quito

Unidad Especial
REGULA
TU BARRIO

ANEXO 3

PLANO DEL ASENTAMIENTO

CUADRO DE ÁREAS Y LINDEROS					
ÁREAS LOTES INDIVIDUALES		LINDERACION			
N° LOTE	AREA TOTAL (m2)	NORTE	ESTE	SUR	OESTE
1	1,021.02	15,99 m con Calle S3C Señor de los Milagros.	18,56 m con Lote 2; 17,09 m con Lote 3; 20,50 m con Lote 4; Lt=56,15 m	Ld = 17,08 m con Hdrs. De Justino Enriquez	24,9 m con Calle Oe4 y 32,38 m con propiedad de Miguel Espinoza
2	267.53	15,35 m con Calle S3C Señor de los Milagros.	16,20 m con Pasaje Oe3K	15,64 m con Lote 3	18,56 m con Lote 1
3	264.41	15,64 m con Lote 2	16,20 m con Pasaje Oe3K	16,14 m con Lote 4	17,09 m con Lote 1
4	350.81	16,14 m con Lote 3	22,21 m con Pasaje Oe3K	16,77 m con Hdrs. De Justino Enriquez	20,50 m con Lote 1
5	211.74	17,62 m con Calle S3C Señor de los Milagros.	11,02 m con Lote 9	16,95 m con Lote 6	13,65 m con Pasaje Oe3K
6	203.98	16,95 m con Lote 5	12,18 m con Lote 9	16,52 m con Lote 7	12,20 m con Pasaje Oe3K
7	203.53	16,52 m con Lote 6	12,18 m con Lote 9	16,08 m con Lote 8	12,80 m con Pasaje Oe3K
8	263.89	16,08 m con Lote 7	18,17 m con Lote 9	15,66 m con Hdrs. De Justino Enriquez	15,41 m con Pasaje Oe3K
9	1,019.54	3,43 m y 16,66 m con Calle S3C Señor de los Milagros, Lt=20,09 m.	17,59 m con Lote 10; 16,80 m con Lote 11; 16,79 m con Lote 12; Lt=51,18 m	19,59 m con Hdrs. De Justino Enriquez	11,02 m con Lote 5; 12,18 m con Lote 6; 12,18 m con Lote 7; Lt=53,55 m
10	295.98	18,25 m con Calle S3C Señor de los Milagros.	16,18 m con Pasaje Oe3H	17,91 m con Lote 11	17,59 m con Lote 9
11	292.83	17,91 m con Lote 10	16,61 m con Pasaje Oe3H	17,88 m con Lote 12	16,80 m con Lote 9
12	285.83	17,88 m con Lote 11	15,69 m con Pasaje Oe3H	17,72 m con Hdrs. De Justino Enriquez	16,79 m con Lote 9
13	432.92	18,75 m con Lote 14	Ld=24,83 m con Urbanización SECAP	18,10 m con Hdrs. De Justino Enriquez	23,06 m con Pasaje Oe3H
14	443.83	Ld= 21,87 m con Calle S3C Señor de los Milagros.	24,79 m con Urbanización SECAP	18,75 m con Lote 13	24,65 m con Pasaje Oe3H
15	398.99	21,63 m con Varios Propietarios	18,02 m con Calle Oe3G	23,71 m con Calle S3C Señor de los Milagros.	17,32 m con Lote 16
16	219.51	12,78 m con Varios Propietarios	17,32 m con Lote 15	12,80 m con Calle S3C Señor de los Milagros.	17,09 m con Lote 17
17	299.46	18,42 m con Varios Propietarios	17,09 m con Lote 16	17,03 m con Calle S3C Señor de los Milagros.	Ld=17,02 m con Varios Propietarios
TOTAL	6,475.80				

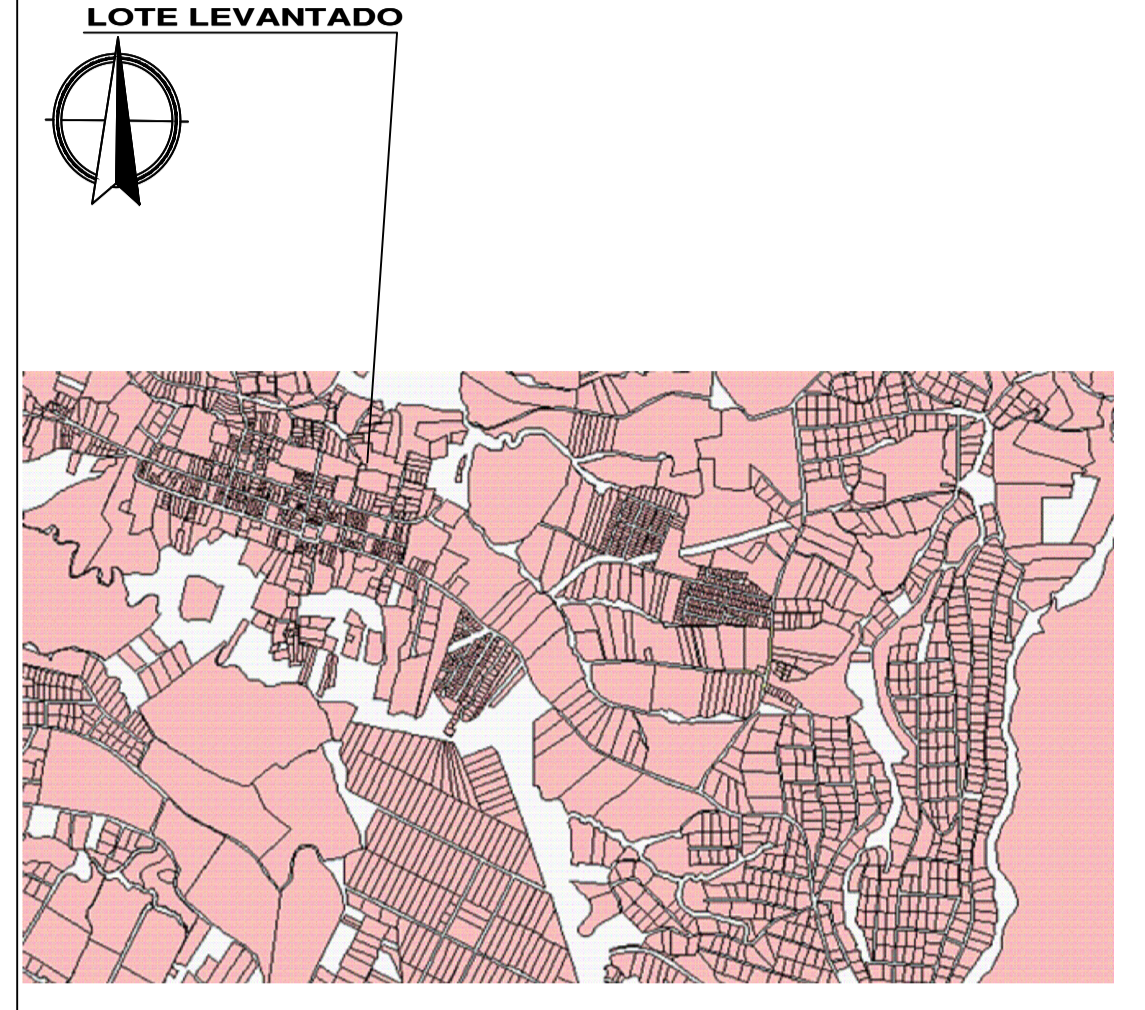
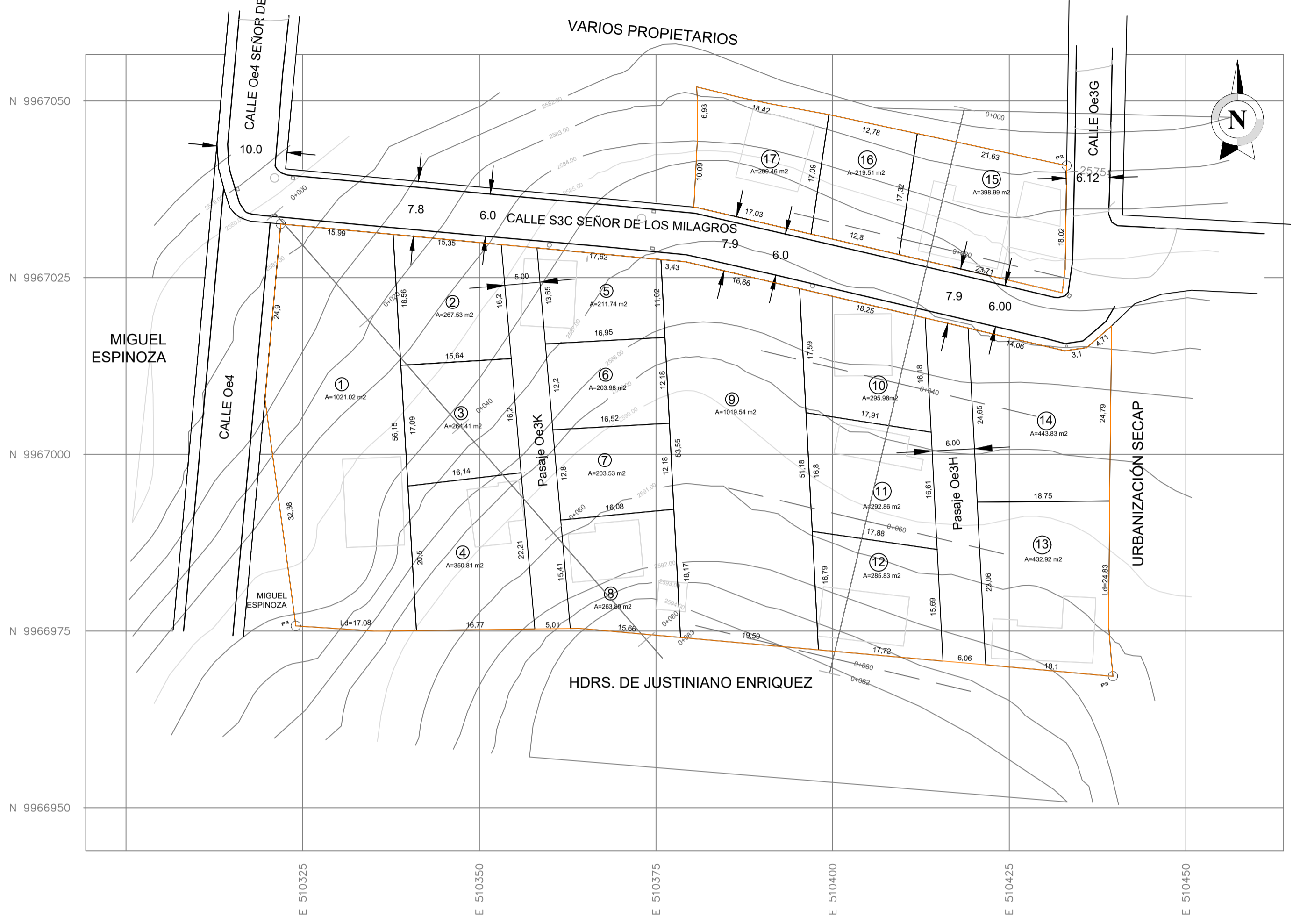

PROYECTO:
ASENTAMIENTO HUMANO DE HECHO Y CONSOLIDADO DE INTERES SOCIAL DENOMINADO: CURIQUINGUE II ETAPA

Contiene: IMPLANTACION GENERAL
CUADRO DE ÁREAS Y LINDEROS
CORTE TIPO DE VIAS
CORTE TRANSVERSALES Y LONGITUDINALES
CUADRO DE PUNTOS GPS

Escala: INDICADA	Fecha: AGOSTO 2021	CODIGO DEL PROYECTO:
N° de predio: 594537 - 632727	Superficie: 7.036,47 m2	LÁMINA
PROFESIONAL:	DIBUJO - LEVANTO - CALCULO:	A 001
ING. BOLIVAR COLLANTES R.P.1005-03-338773	TGNLO. MARCELO CASTRO R.P.2195-2020-2213214	

Segundo Jaime Chuquimarca Chasipanta
C.C.1710362599

SELLOS MUNICIPALES

RESUMEN DE ÁREAS ASENTAMIENTO			
PREDIO	632727 / 594537		
DESCRIPCIÓN	ÁREA (m2)	%	
ÁREA ÚTIL	6.475,80	92,03%	
ÁREA DE VÍAS INTERNAS	560,67	7,97%	
ÁREA BRUTA DEL TERRENO (Área Total)	7.036,47	100%	

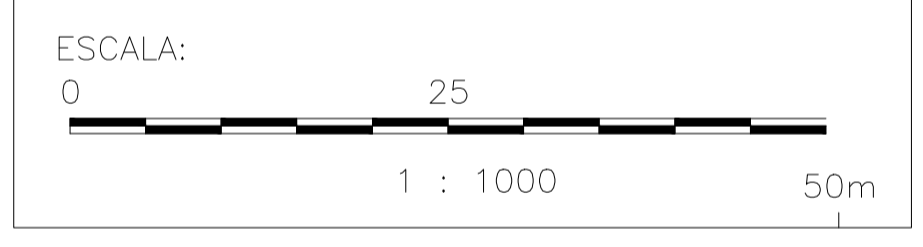

CORTE A-A (3) PROFILE

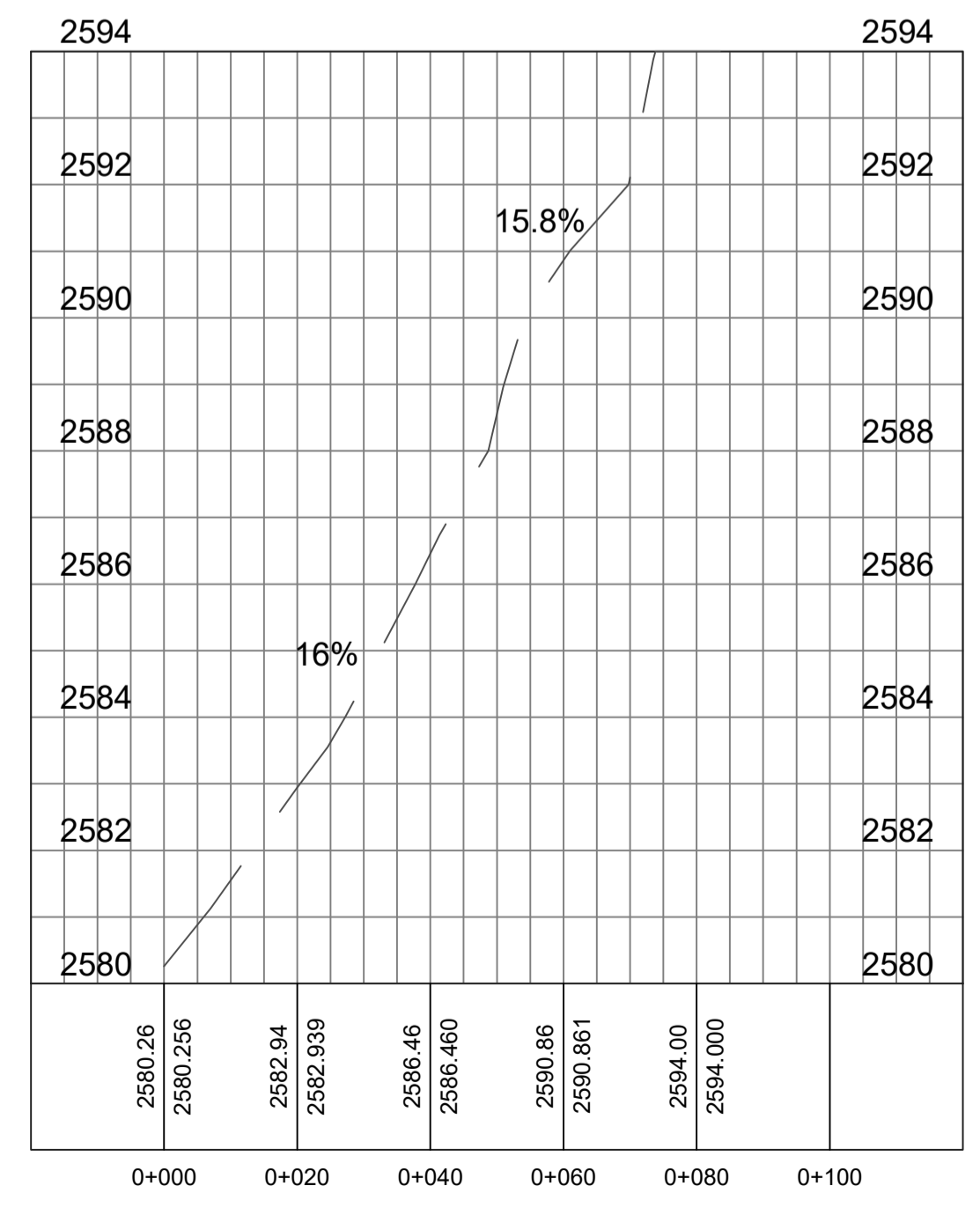

CORTE B-B (1) PROFILE

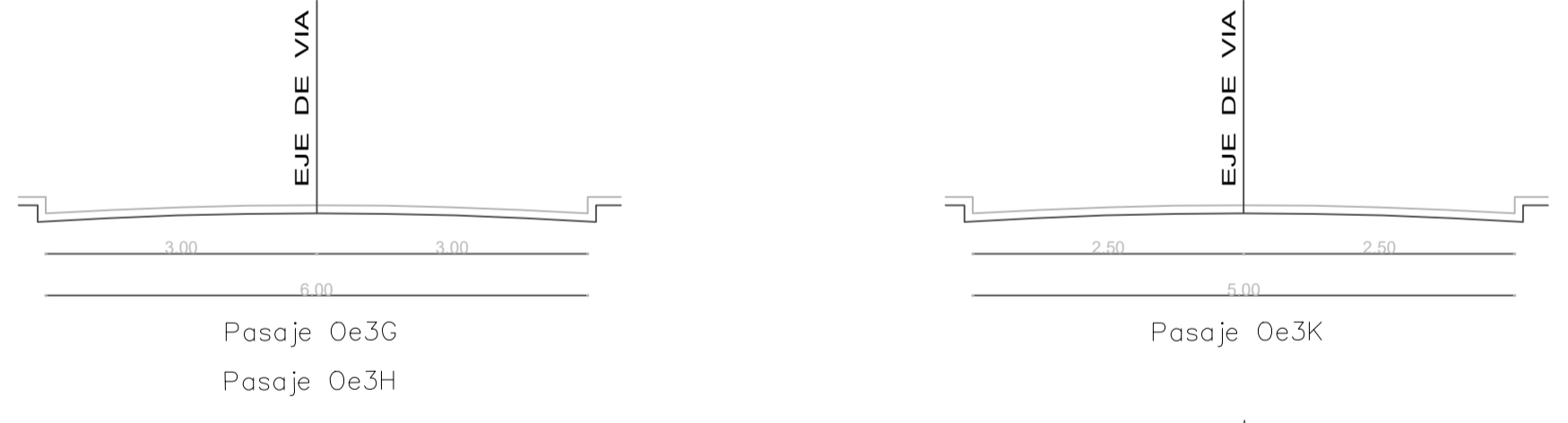
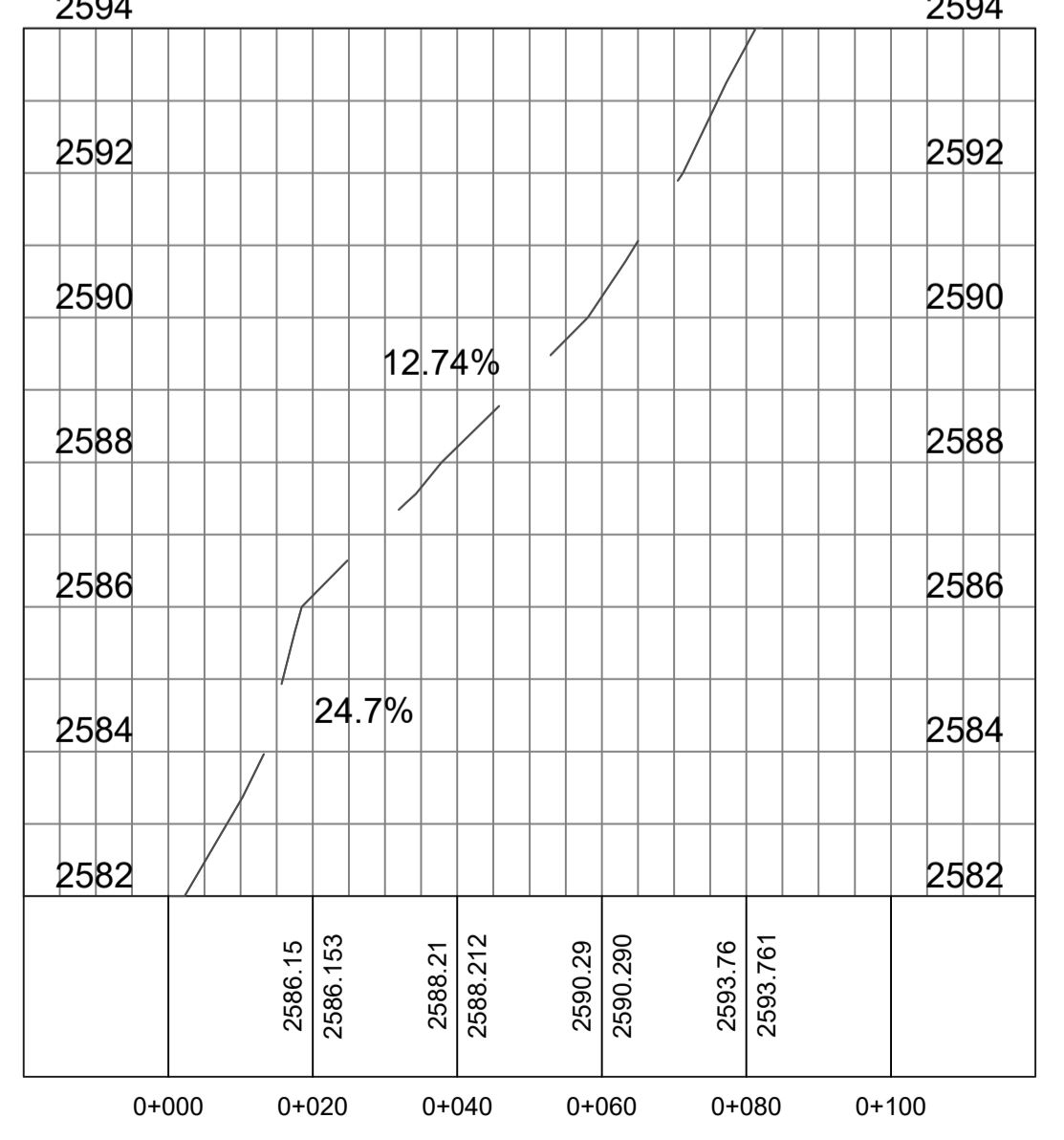

DESCRIPCION RUBRO	UND.	CANT.	P. UNIT.	P. TOTAL	CUADRO VALORADO DE OBRA				
					I AÑO	II AÑO	III AÑO	IV AÑO	V AÑO
LIMPIEZA MANUAL DEL TERRENO	m2	580,67	0,88	493,39					
REPLANTEO Y BREVILACION CON EQUIPO TOPOGRAFICO	km	0,30	420,00	126,00					
ELABORACION Y CALCULO DE TERRENO	m3	230,00	6,36	1.462,80					
ESTACIONAMIENTO 2, granito con grava 20/30 mm, EQUIPO Camión Cisterna, Boleadoras y Zapatas	m3	120,00	19,66	2.359,20					
ADOCION DE CEMENTO F=30kg/cm2, AREA 5 con EQUIPO, Compresoras	m2	561,00	12,76	7.158,36					
ALCANTARILLADO TUBERIA PVC 100MM, 200 mm	m	450,00	21,00	9.450,00					
POZO DE REVISION H.S. Encerado, Material compactado y pargos, red de saneamiento	u	4,00	190,28	761,12					
Señal F	global	1,00	10.000,00	10.000,00					
Energía Eléctrica	global	1,00	10.000,00	10.000,00					
Agua Potable	global	1,00	10.000,00	10.000,00					
TOTAL DOLARES:				41.896,23					

COORDENADAS TMQ		
PTO.	X	Y
P01	510321,89	9967032,60
P02	510439,50	9967018,19
P03	510439,69	9966968,60
P04	510324,04	9966975,72

