

REPÚBLICA DEL ECUADOR

Lemos
cas
XP

UNIDAD JUDICIAL CIVIL CON SEDE EN EL DISTRITO METROPOLITANO DE QUITO, PROVINCIA

CAUSA No: 17230-2015-17860

19/10

Materia: CIVIL NO_COGEP

Tipo proceso: ORDINARIO

Acción/Delito: PRESCRIPCION ADQUISITIVA DE DOMINIO

ACTOR:

CURICHO TAYOPANTA MARTHA OLIMPIA, TIGSE CHUGCHILAN JOSE OLMEDO,

Casillero No: 4950, 4950,

LUIS ALBERTO ALVARO RAMIREZ, LUIS ALBERTO ALVARO RAMIREZ

DEMANDADO:

ALCALDE, LORENZA PRIMERO CARGUA, PROCURADOR SINDICO DEL MUNICIPIO DE QUITO,

Casillero No: 3973, 3973,

POMBOSA LOZA PATRICIA ZAYDEE, POMBOSA LOZA PATRICIA ZAYDEE

JUEZ: CHAVEZ COELLO IRINA MIROSLAVA

Iniciado: 23/10/2015

SECRETARIO: ROMERO BARBOTO HARALDO SEGUNDO

10-158

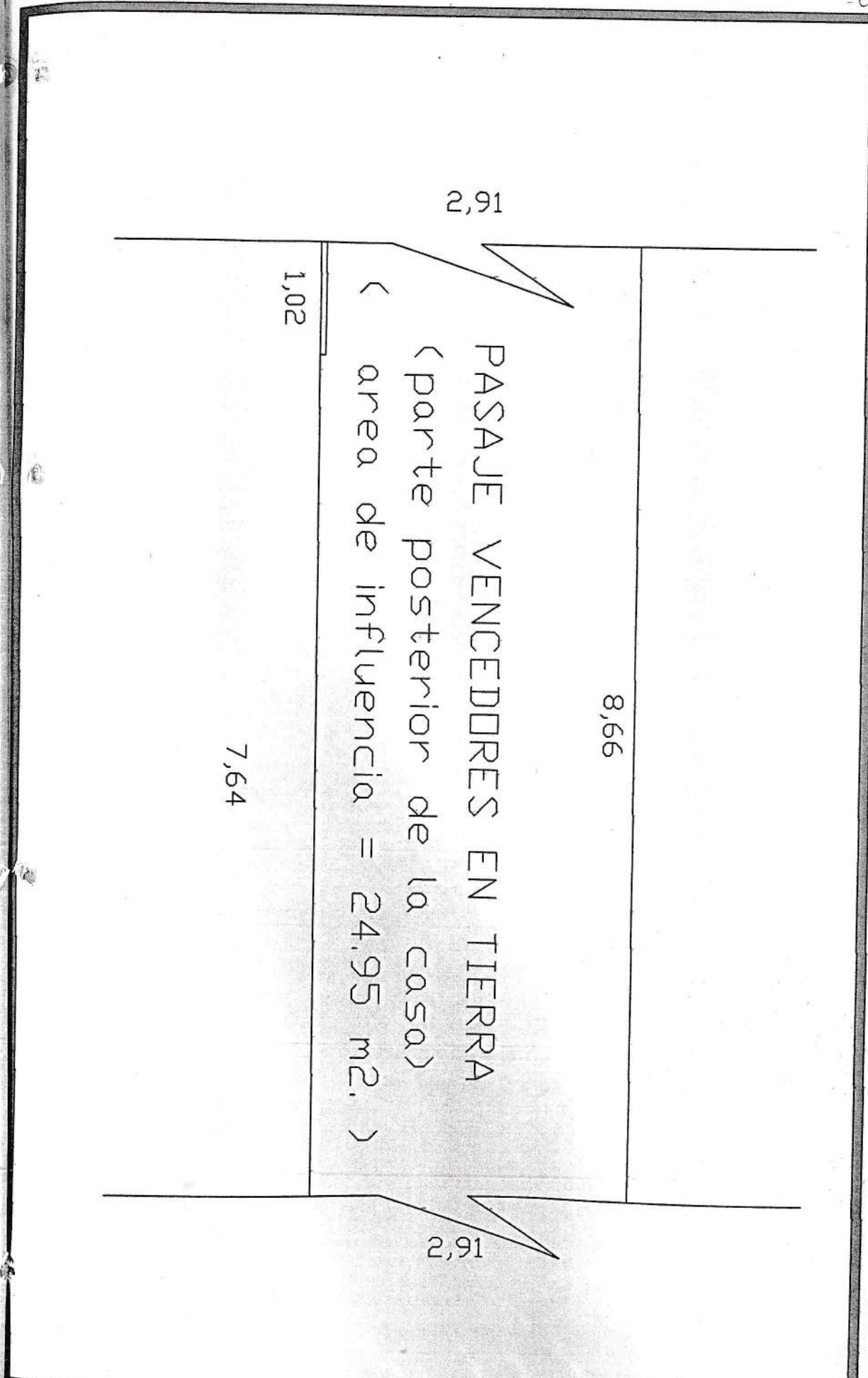

2,91

1,02

PASAJE VENCEDORES EN TIERRA
(parte posterior de la casa)
< area de influencia = 24.95 m2. >

8,66

7,64

2,91

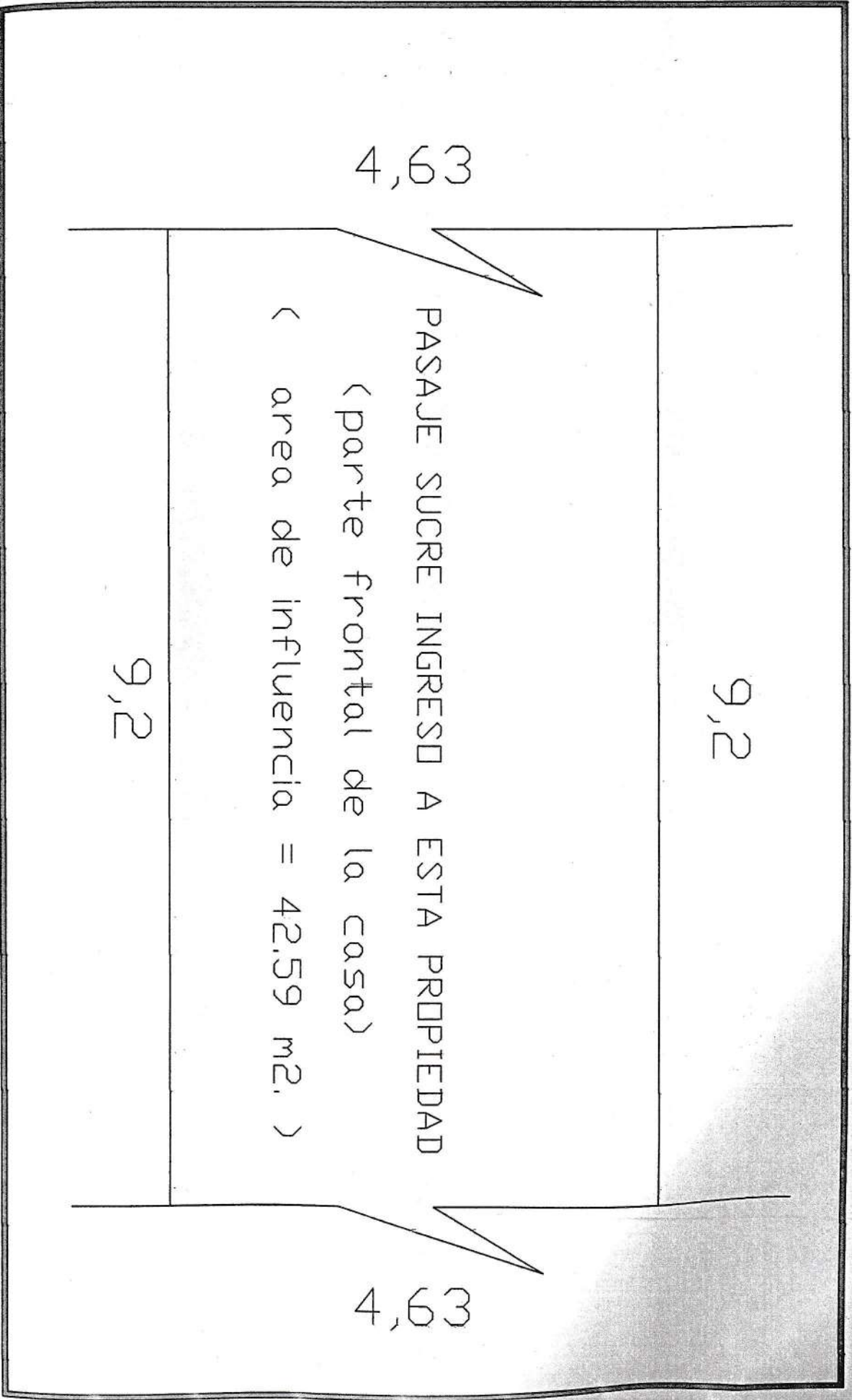

cento veinte

AREA DE PATIO POSTERIOR = 15,03 m².

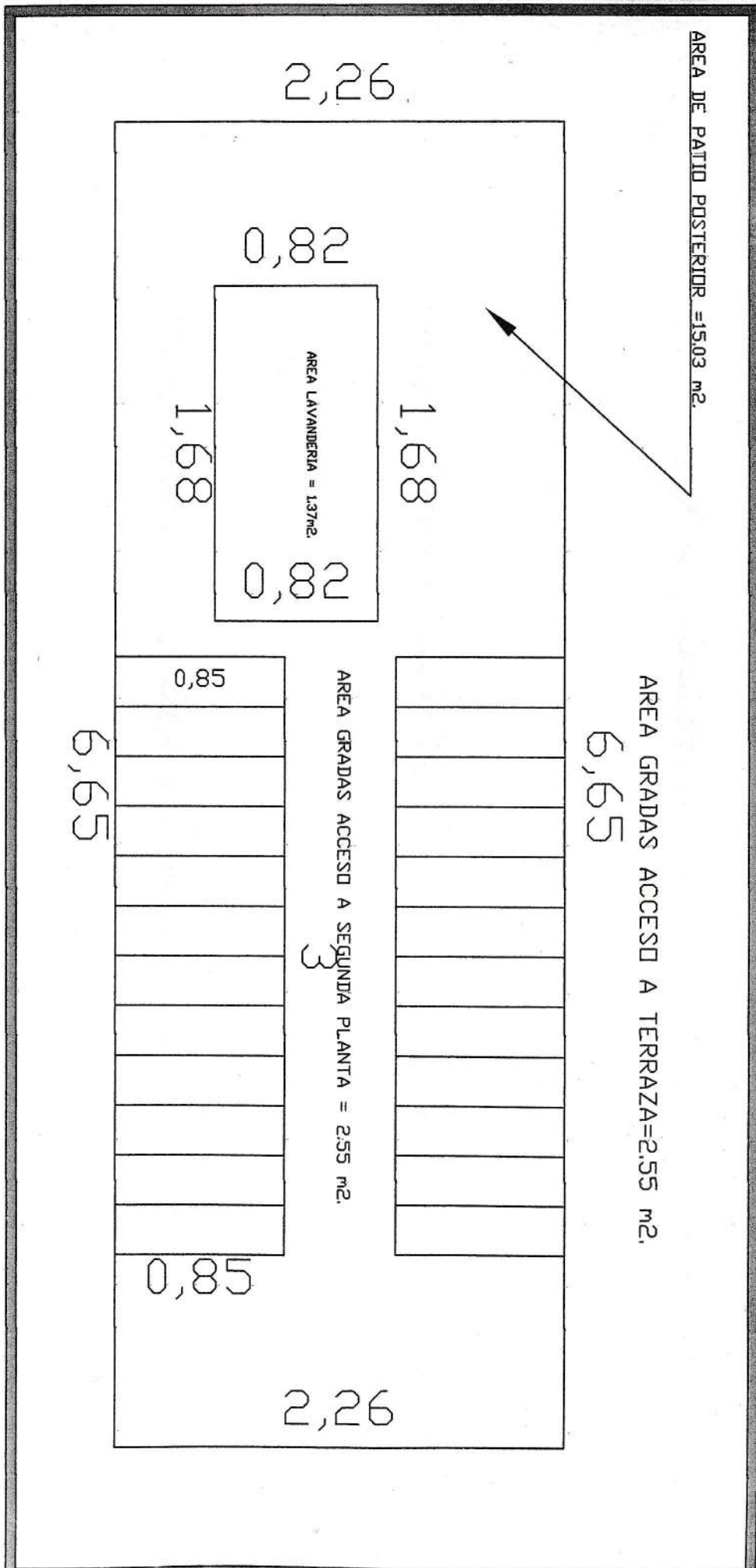

AREA GRADAS ACCESO A TERRAZA = 2,55 m².

6,65

1,68

2,26

0,82

AREA LAVANDERIA = 1,37m².

1,68

0,82

AREA GRADAS ACCESO A SEGUNDA PLANTA = 2,55 m².

3

0,85

6,65

0,85

2,26

uento ventuna

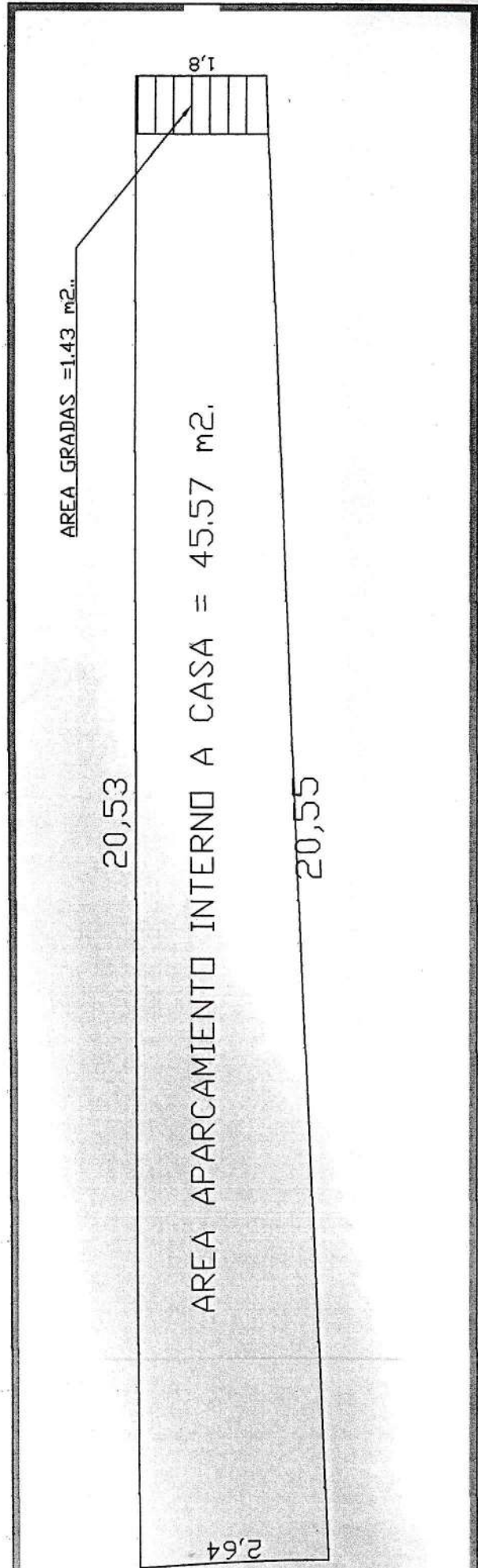

AREA GRADAS = 2,88 m2.

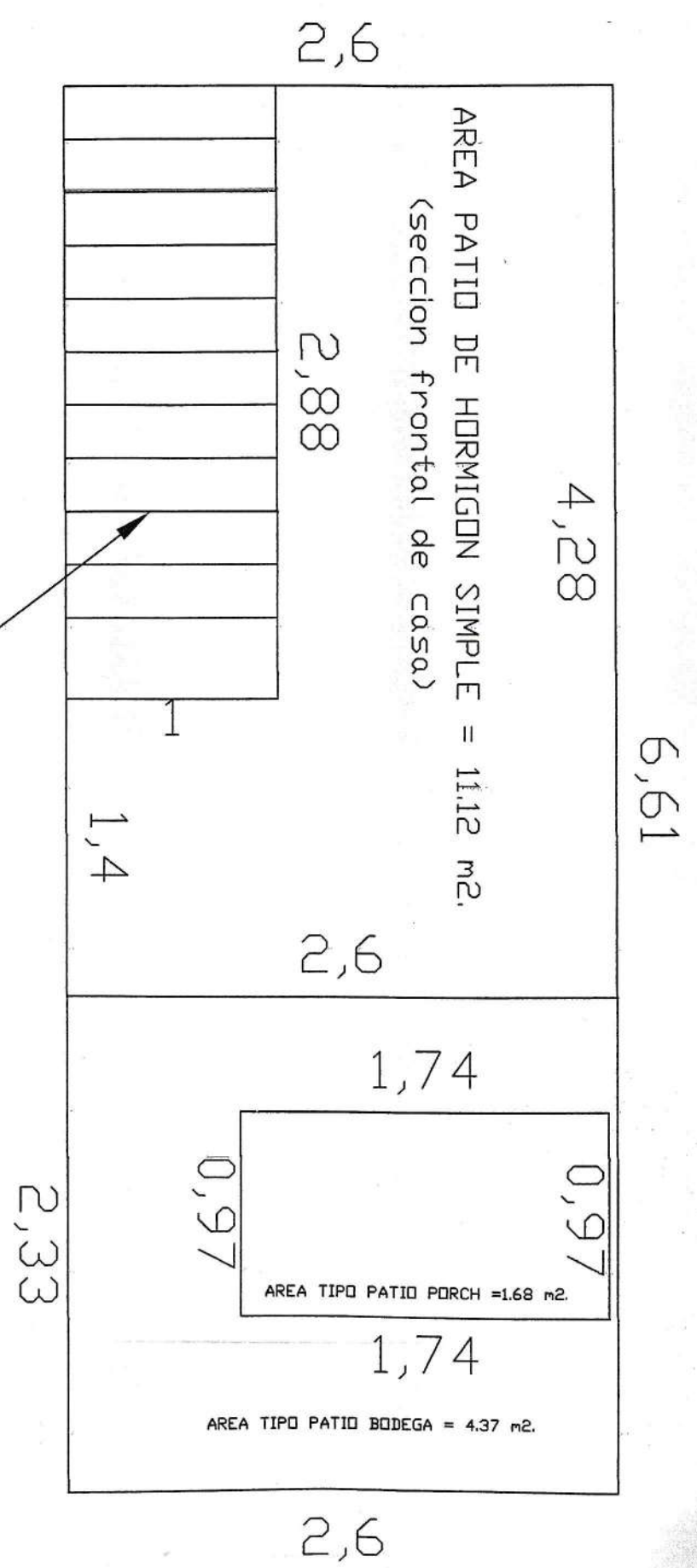

- cento ventitres -

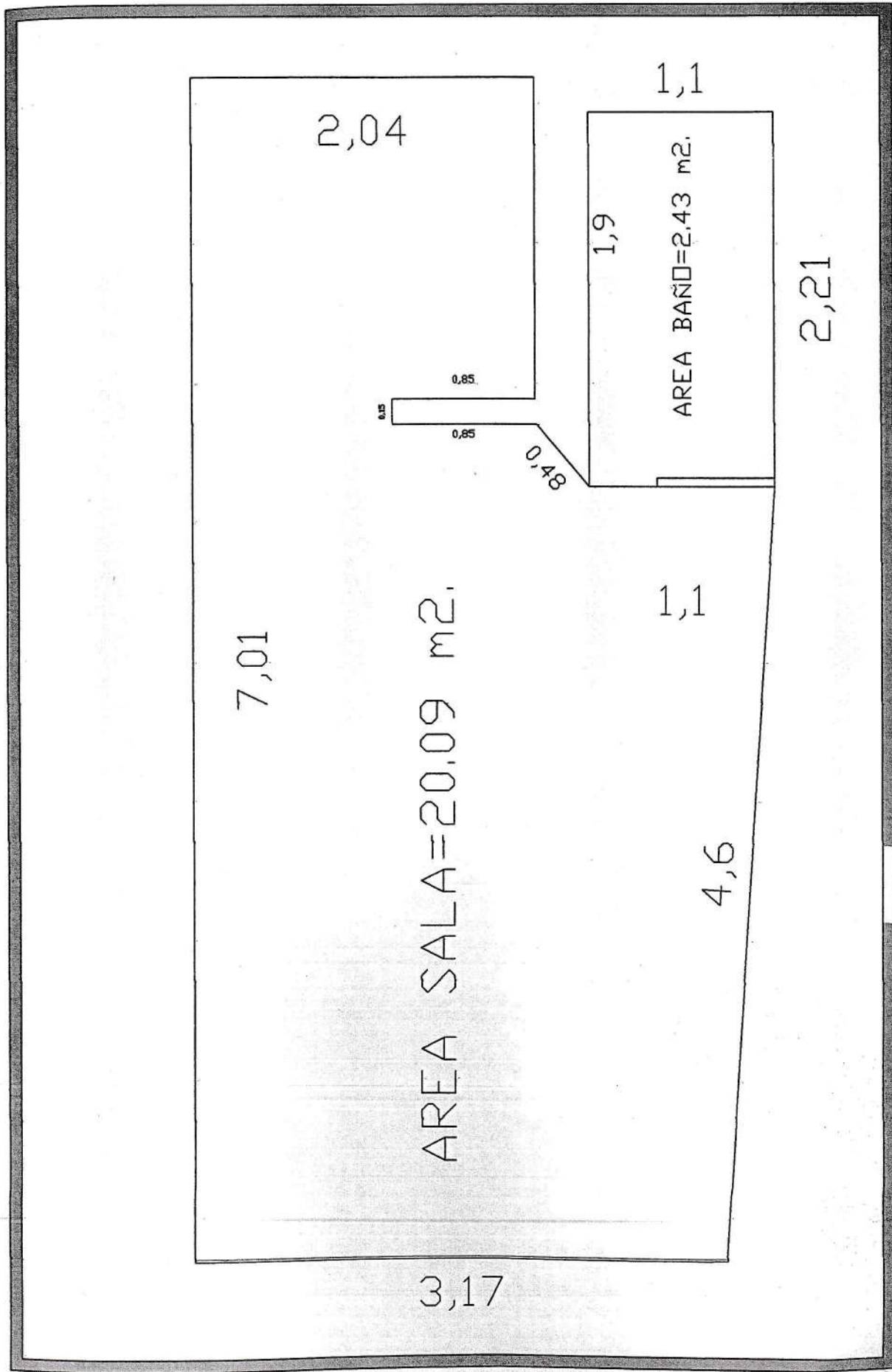

7,01

2,04

AREA SALA=20,09 m².

3,17

0,15
0,85

0,48

1,9

1,1

1,1

AREA BANO=2,43 m².

4,6

2,21

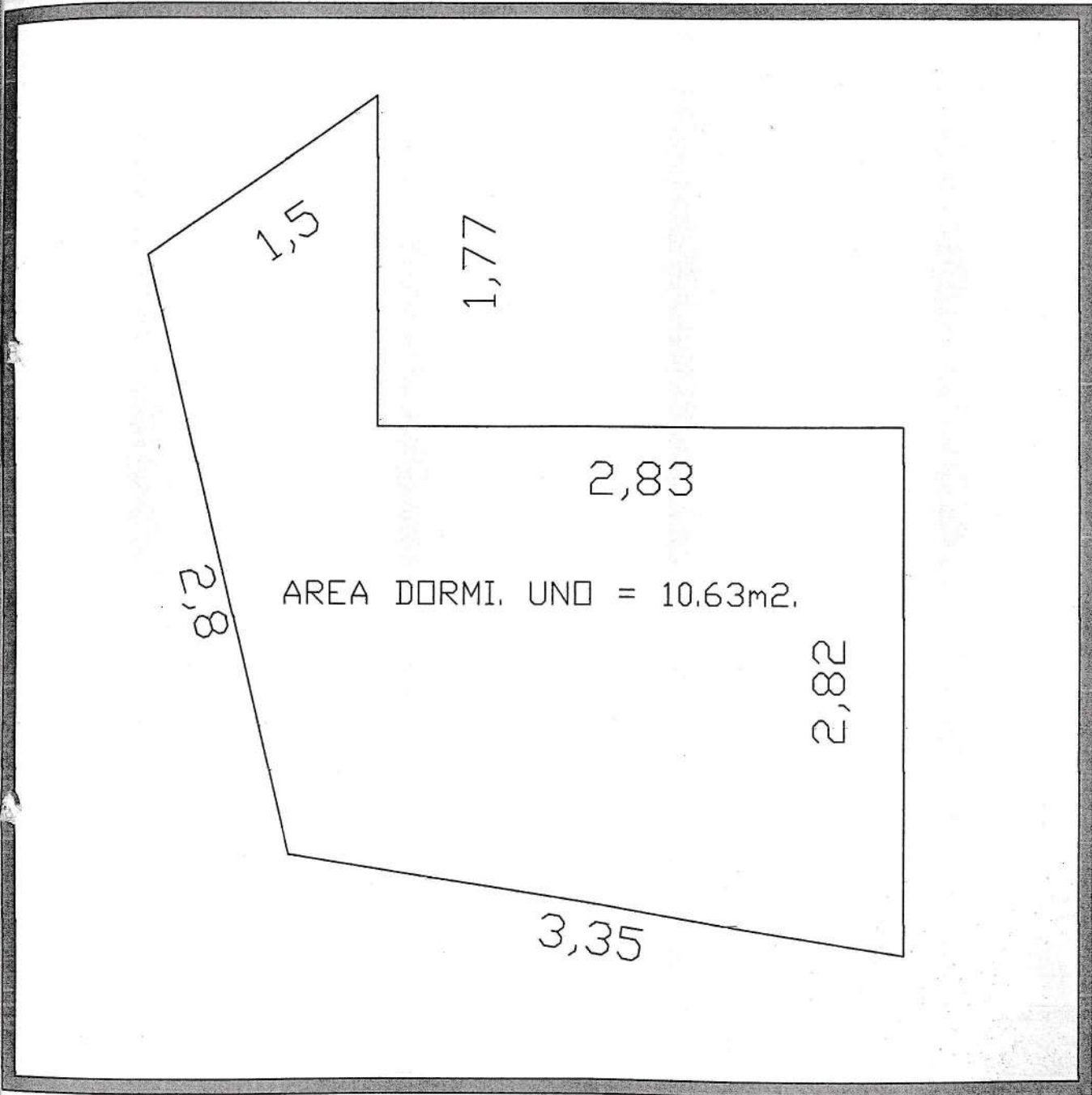

2,8

AREA DORMI. UNO = 10.63m2.

3,35

2,82

1,5

1,77

2,83

- cento ventitré -

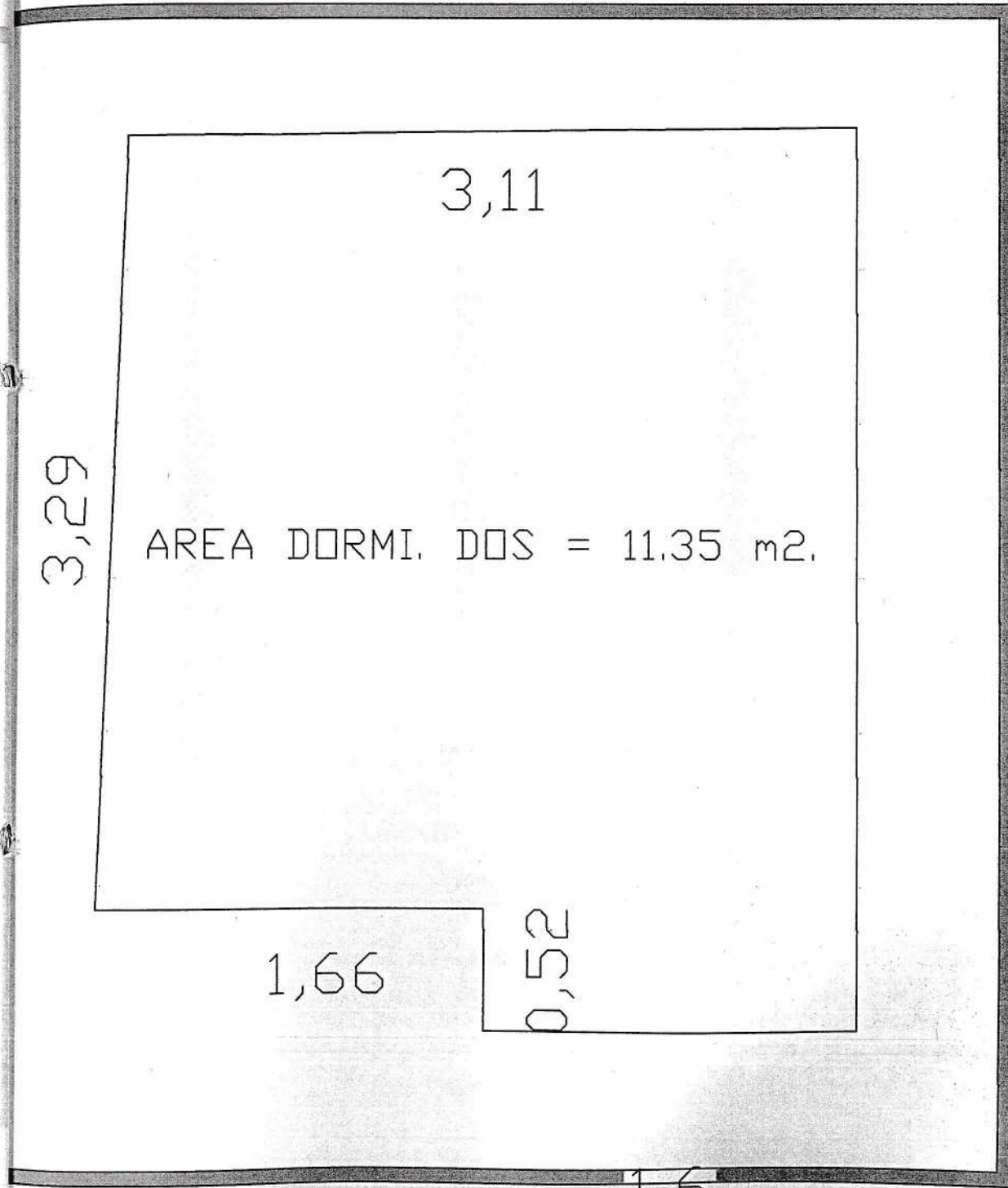

3,11

AREA DORMI. DOS = 11.35 m2.

3,29

3,81

1,66

0,52

1,6

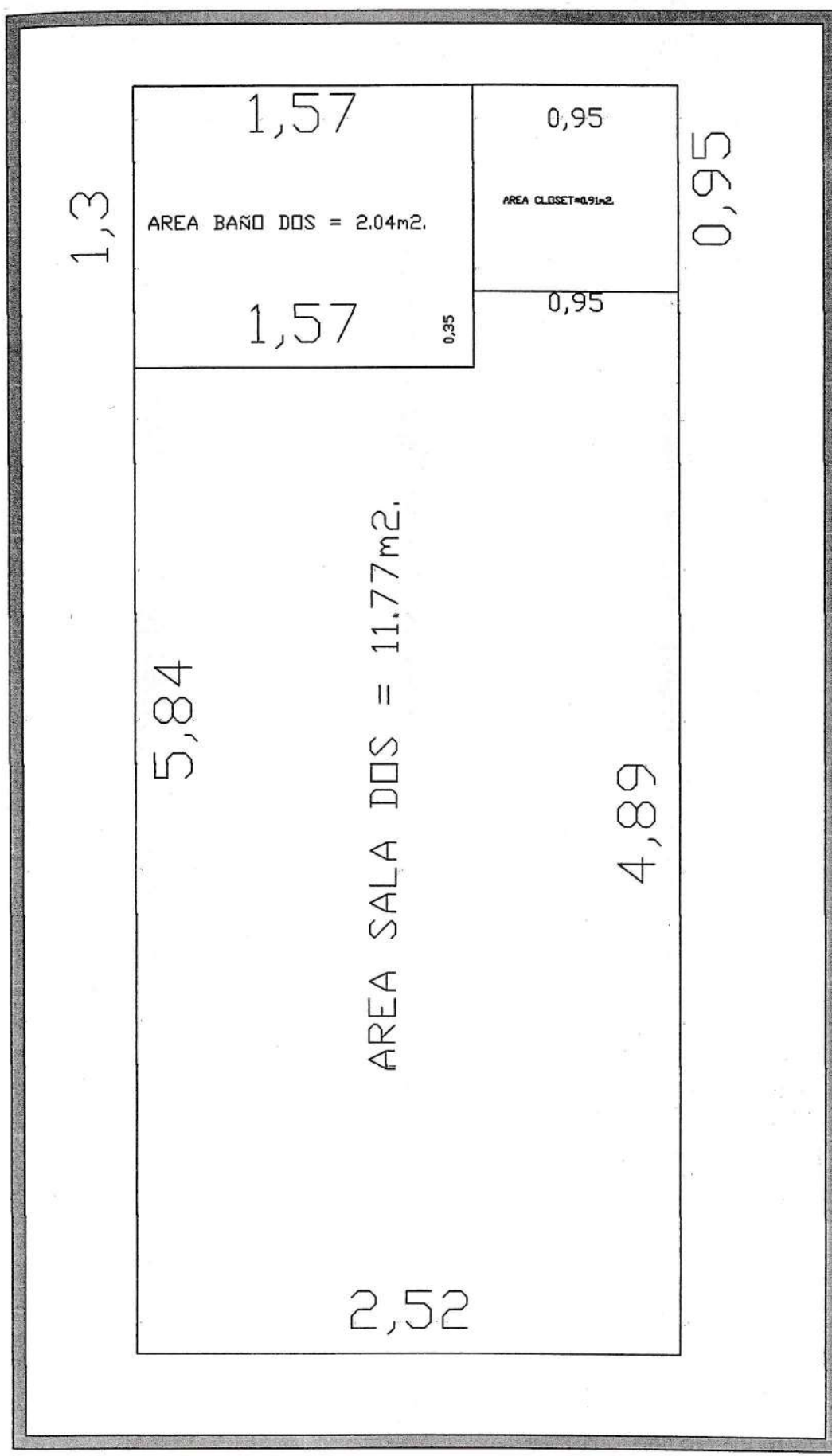

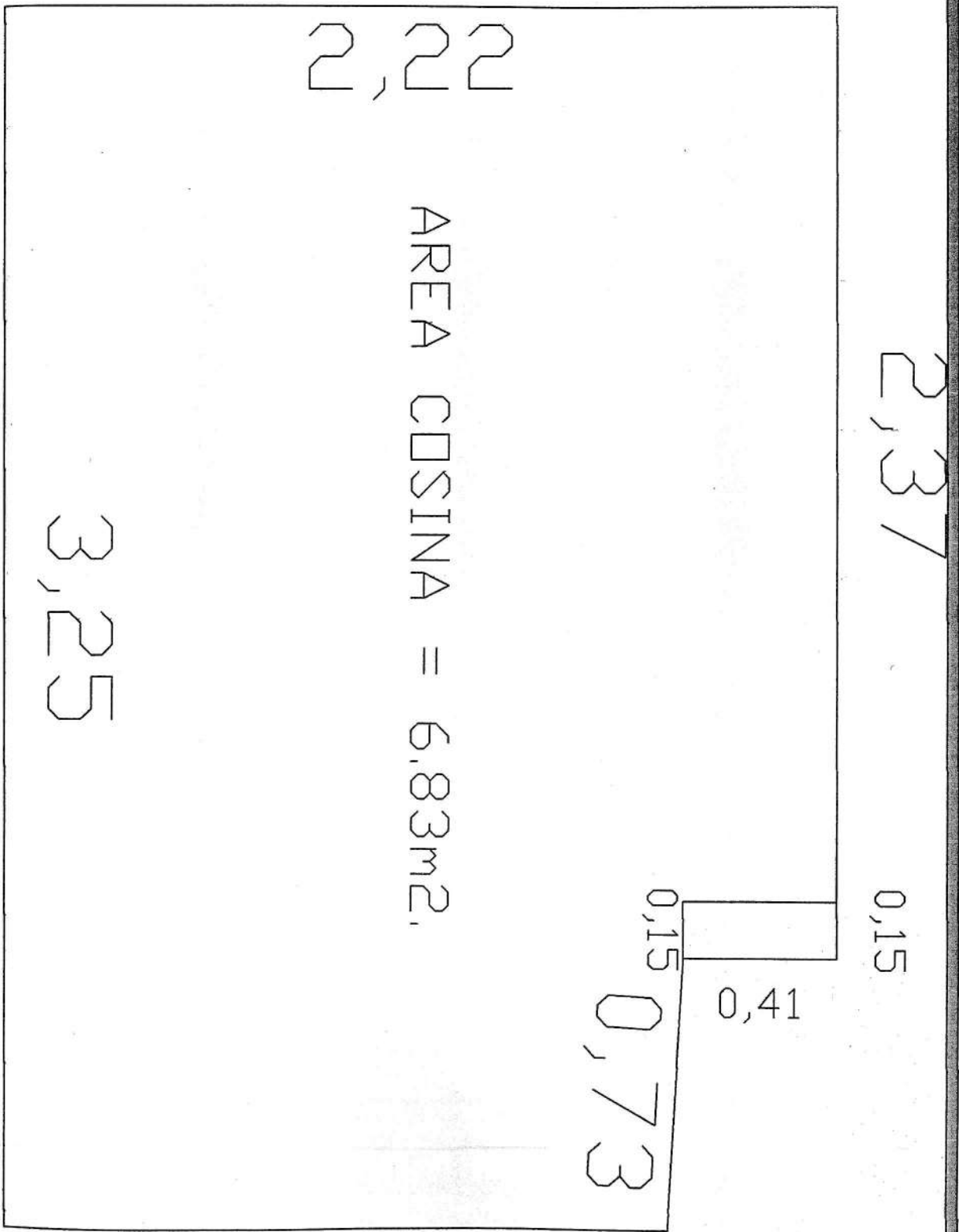

2,37

0,15

0,41

0,15

0,73

AREA COSINA = 6,83m2.

3,25

2,22

-cuento ventrocho-

2,62

3,45

AREA DORMI. UNO = 8,85m².

2,6

2 2 1

2,37

3,39

AREA DORMI. DOS = 8,17m².

2,49

3,34

2,78

AREA DORMI. TRES = 9,48m².

3,33

2,91

3,34

- acento frente
y uno.

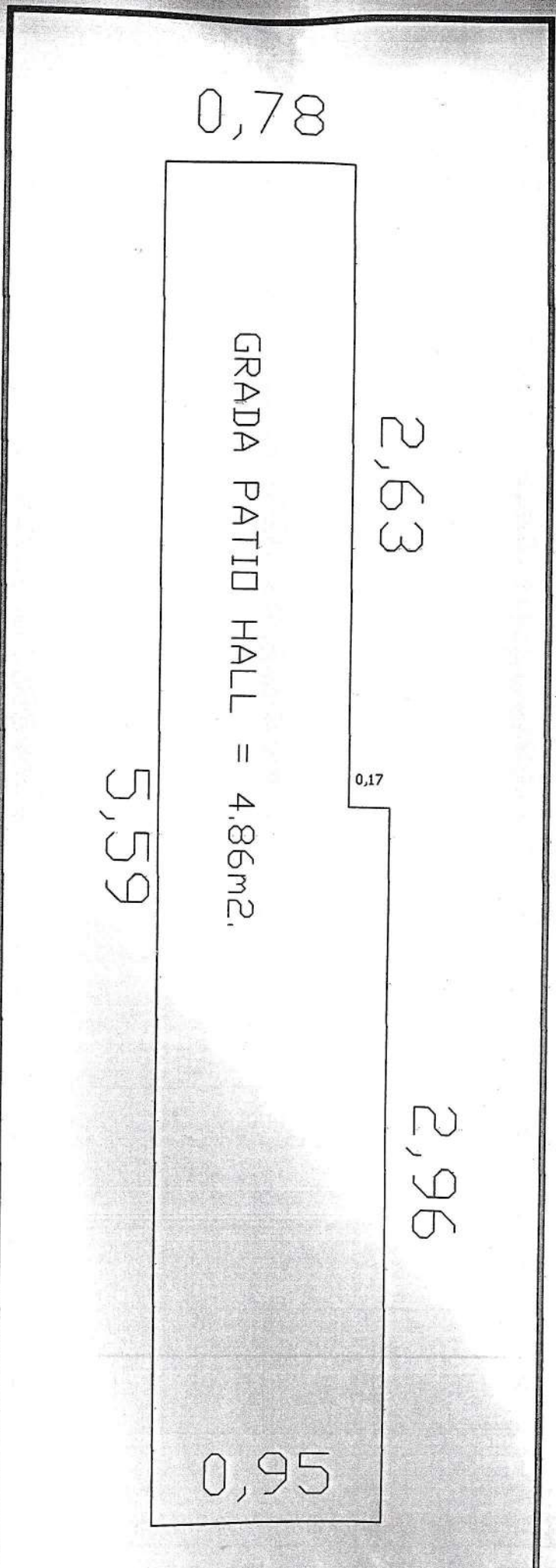

0,78

2,63

0,17

GRADA PATIO HALL = 4.86m2.

5,59

2,96

0,95

-creato brank y dos

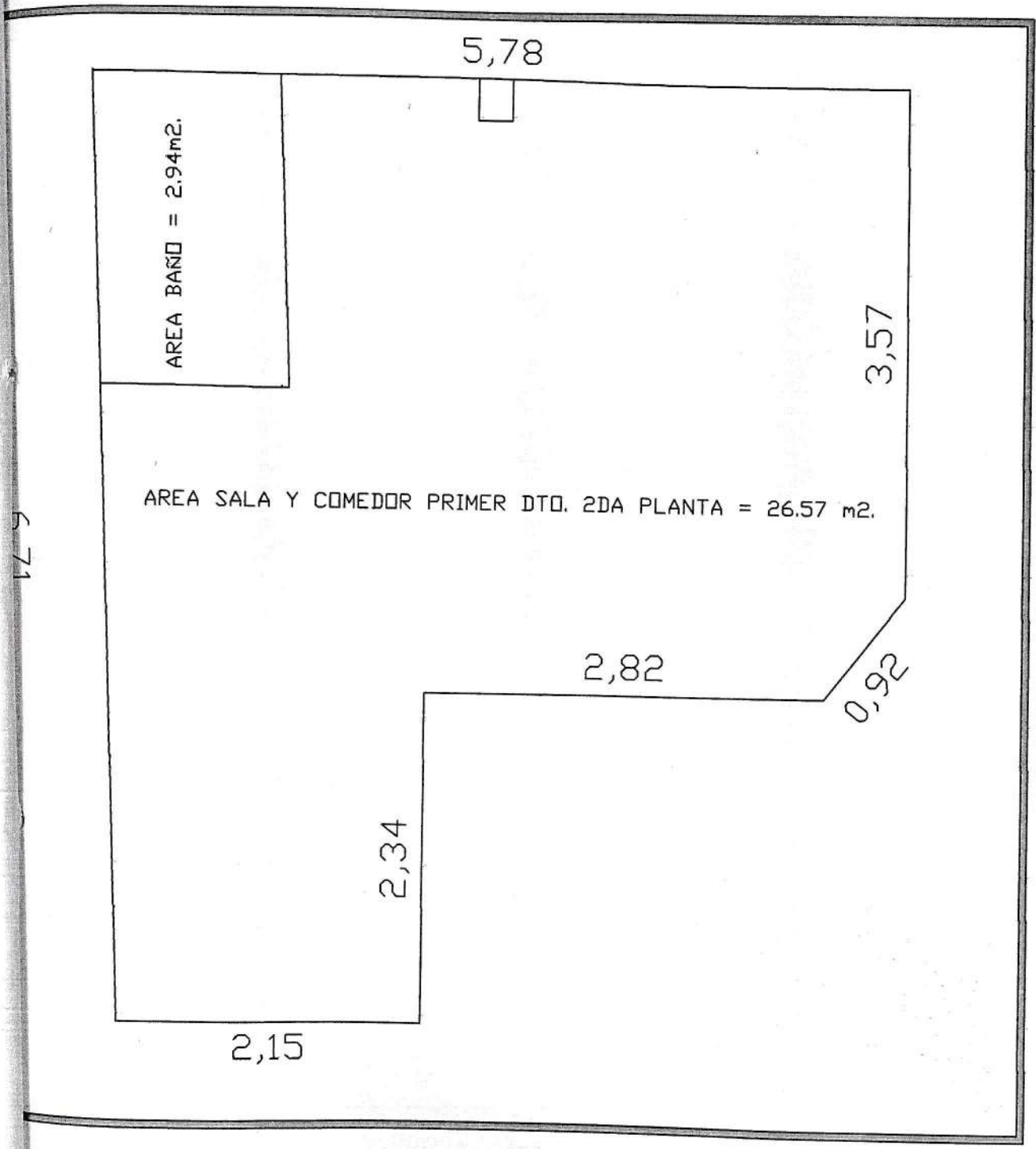

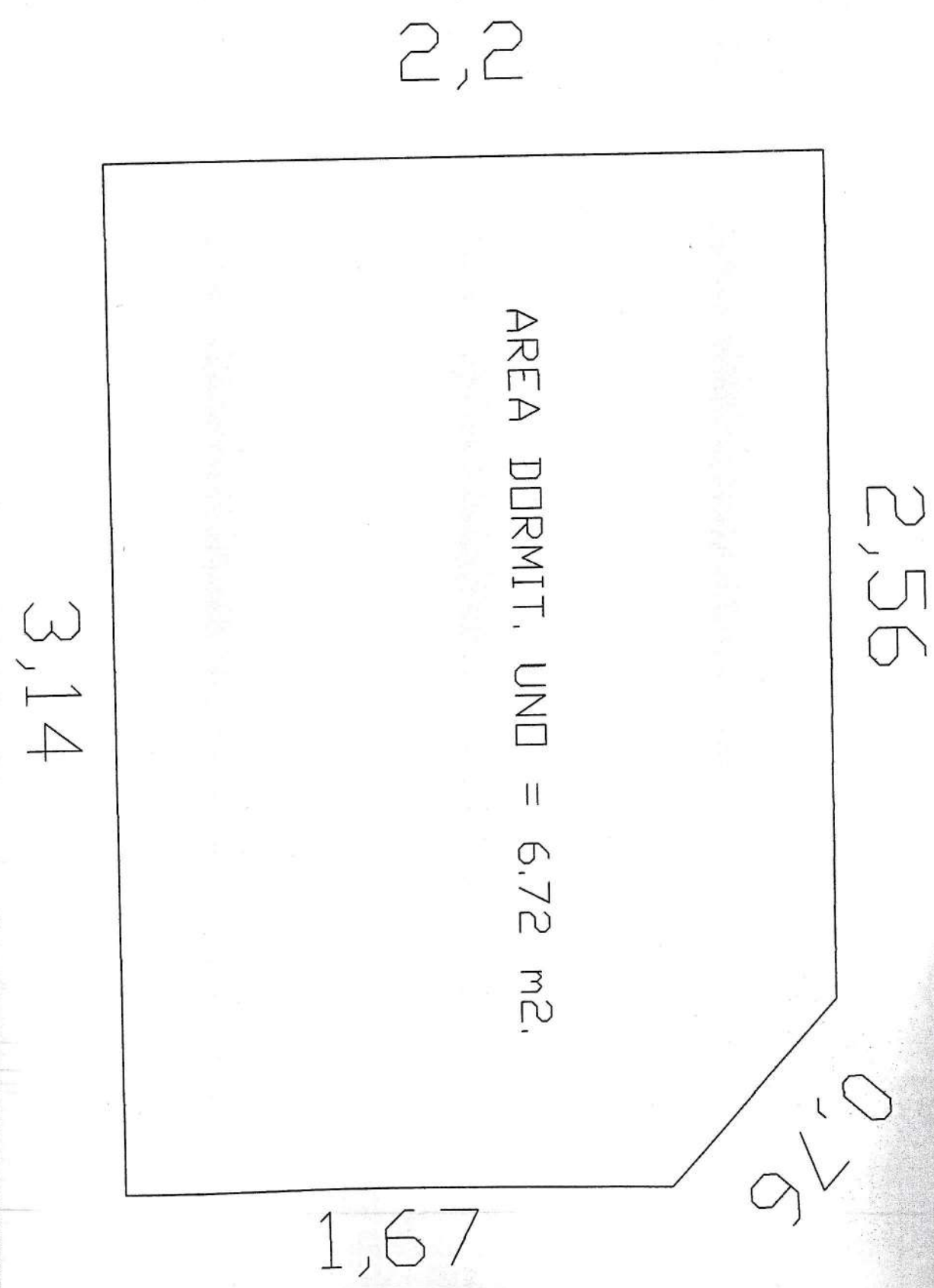

2,2

2,56

AREA DORMIT. UND = 6.72 m².

0,76

1,67

3,14

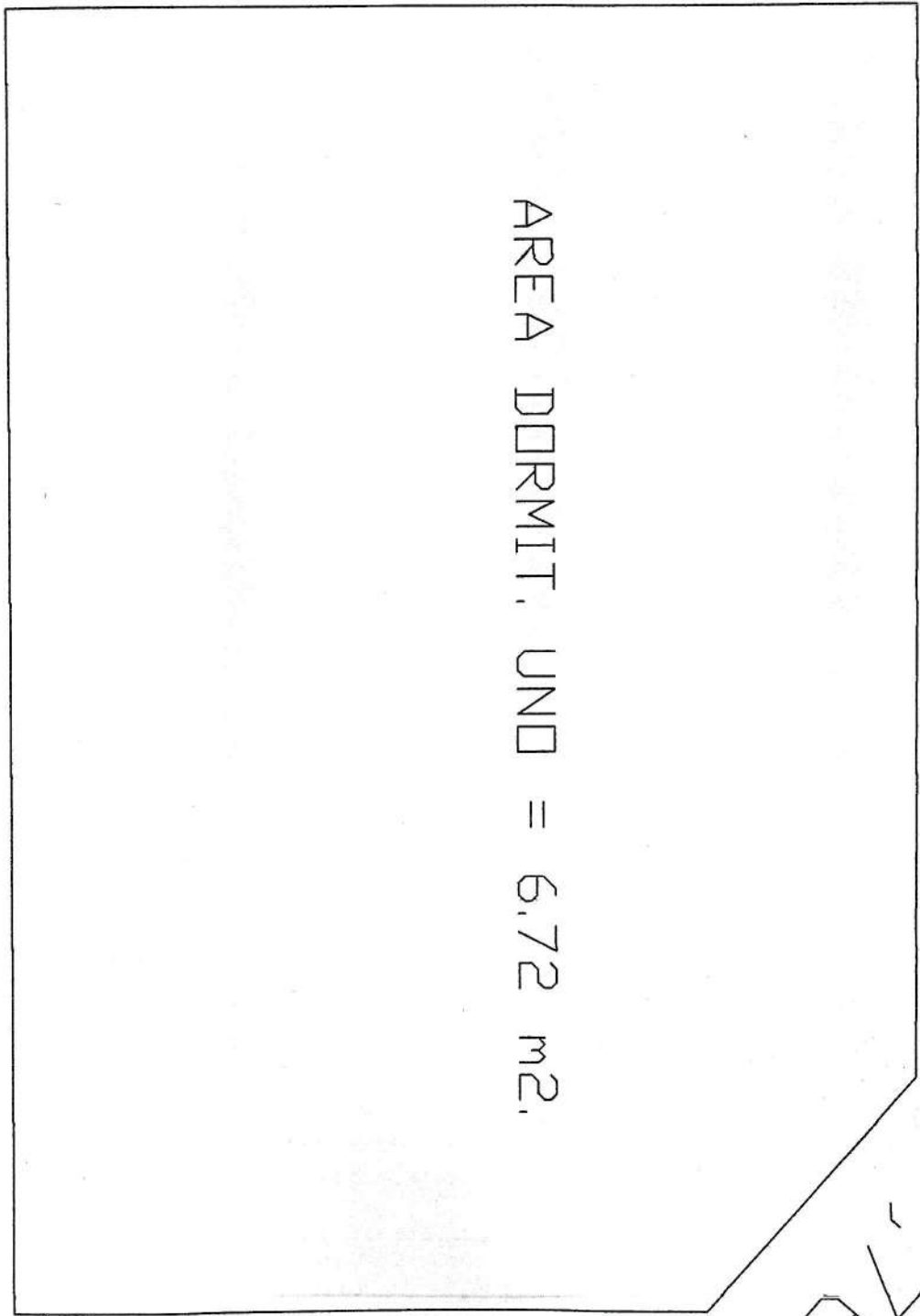

- ciento treinta y cinco

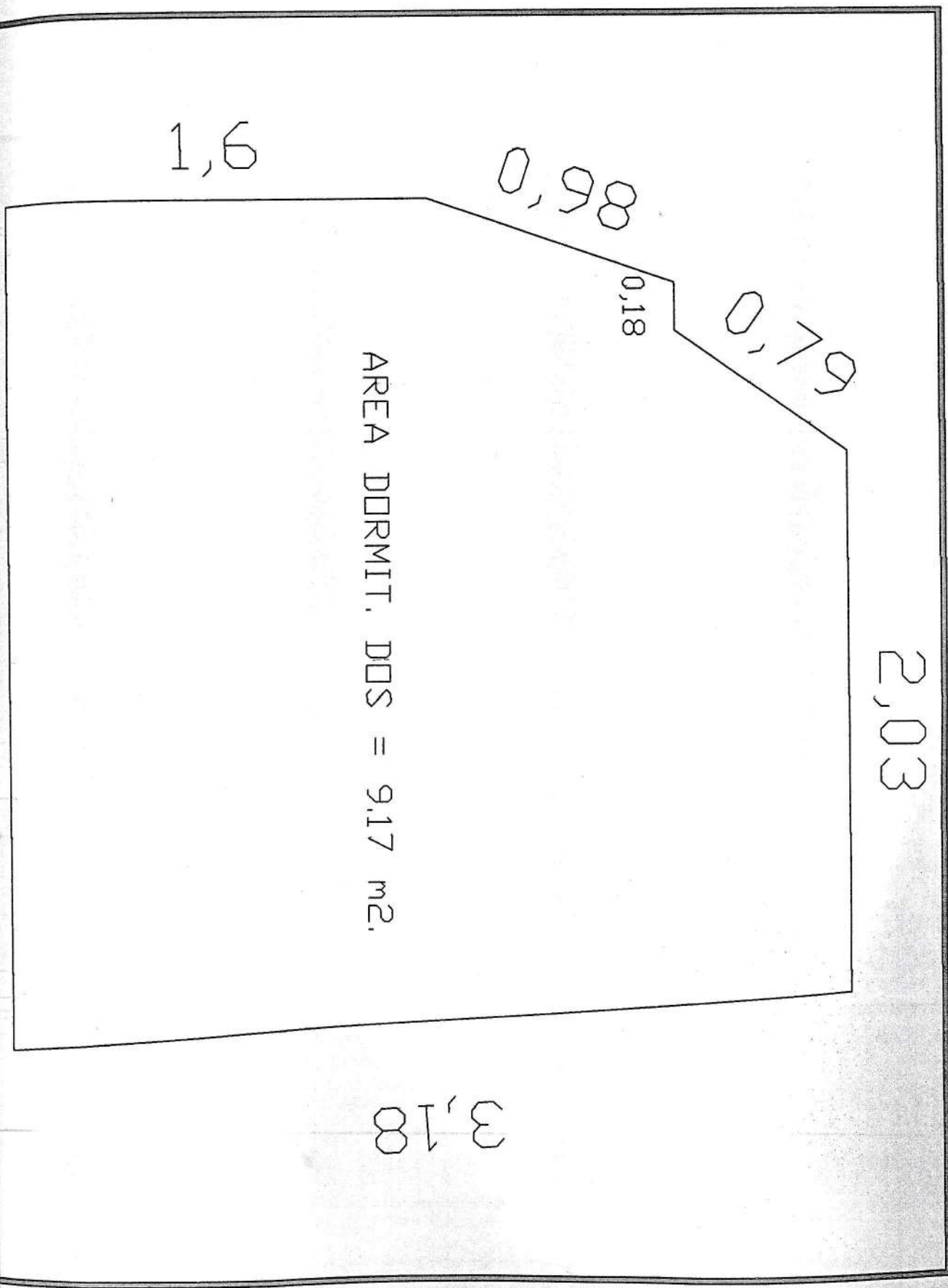

AREA DORMIT. DOS = 9,17 m2.

-cuento treinta y seis-

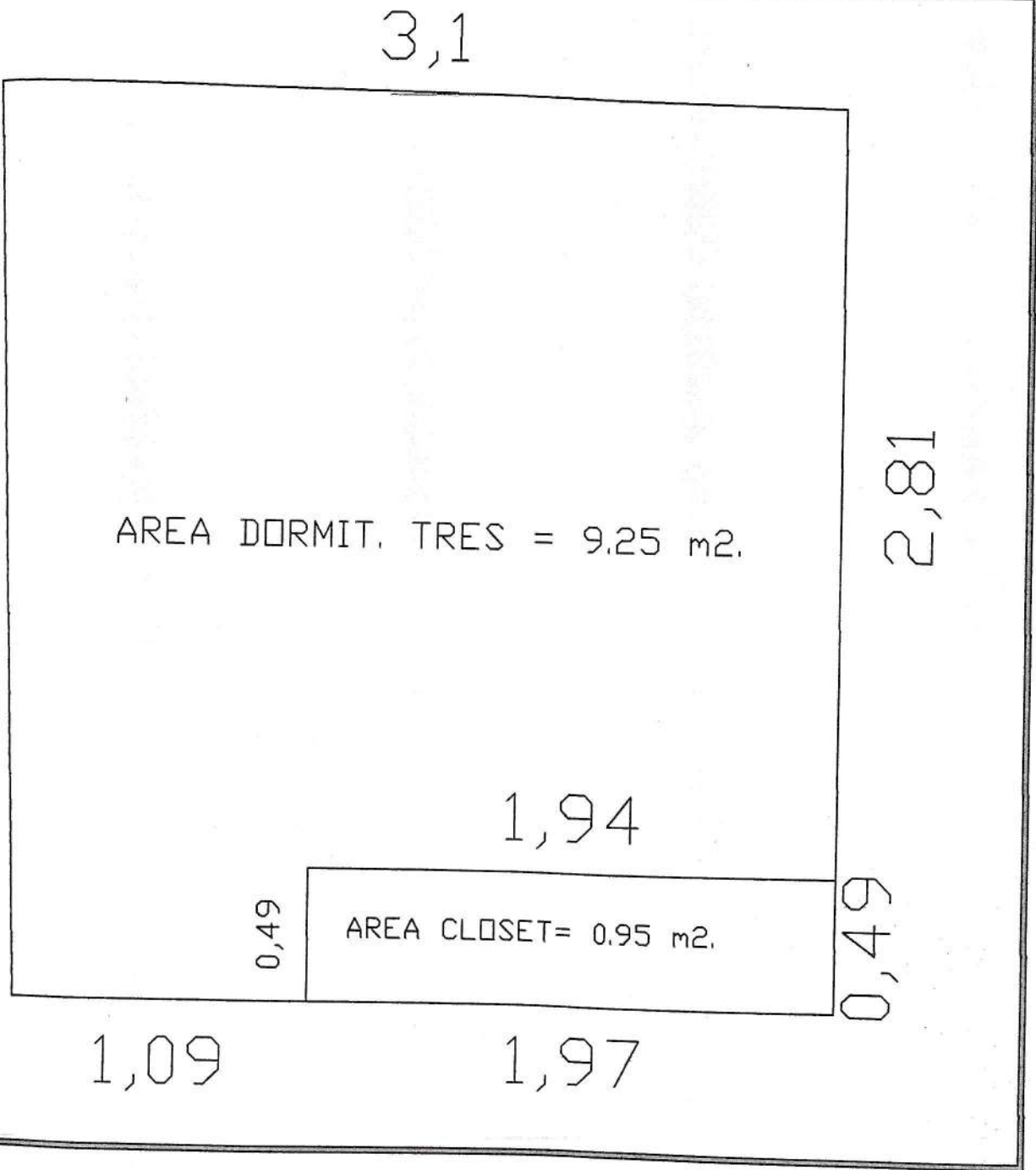

- conto frank
y oster

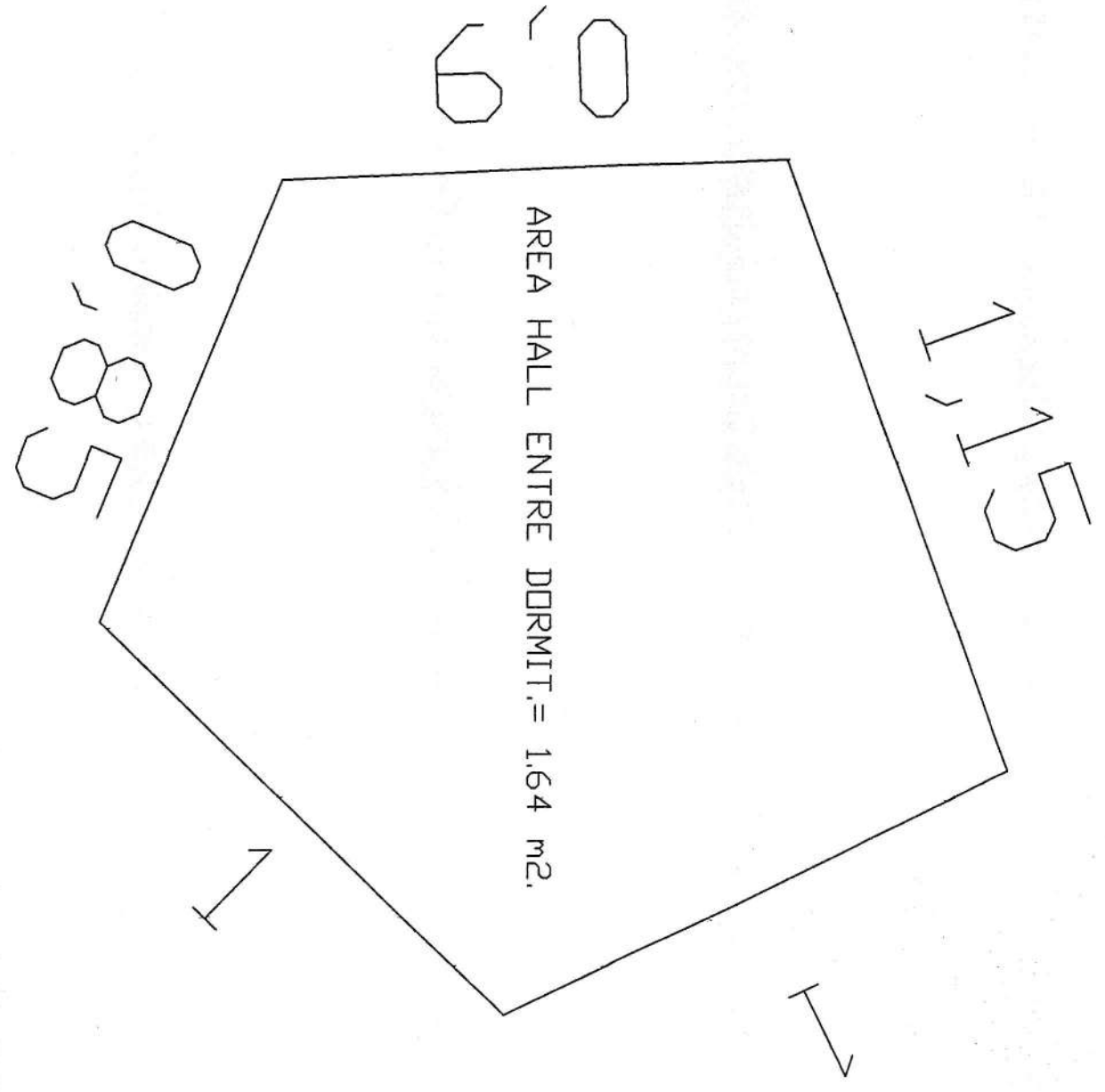

crento dem key och:

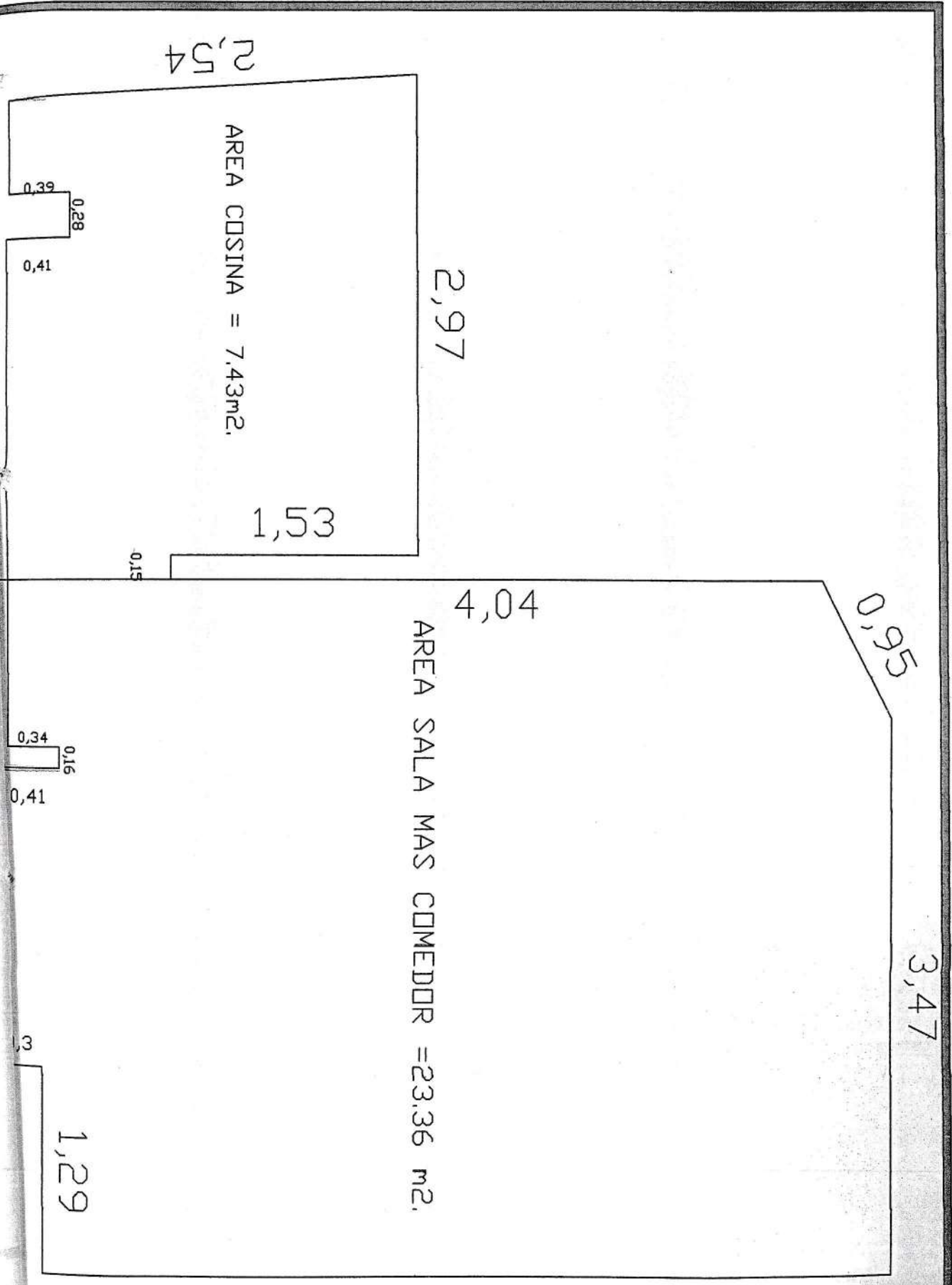

2,54

AREA COSINA = 7,43m².

2,97

1,53

0,15

4,04

AREA SALA MAS COMEDOR = 23,36 m².

0,95

3,47

0,39

0,28

0,41

0,34

0,16

0,41

0,3

1,29

5,27

- conto trem y nueve

2,89

AREA DORMIT UNO = 9.67 m².

3,3

2,91

3,36

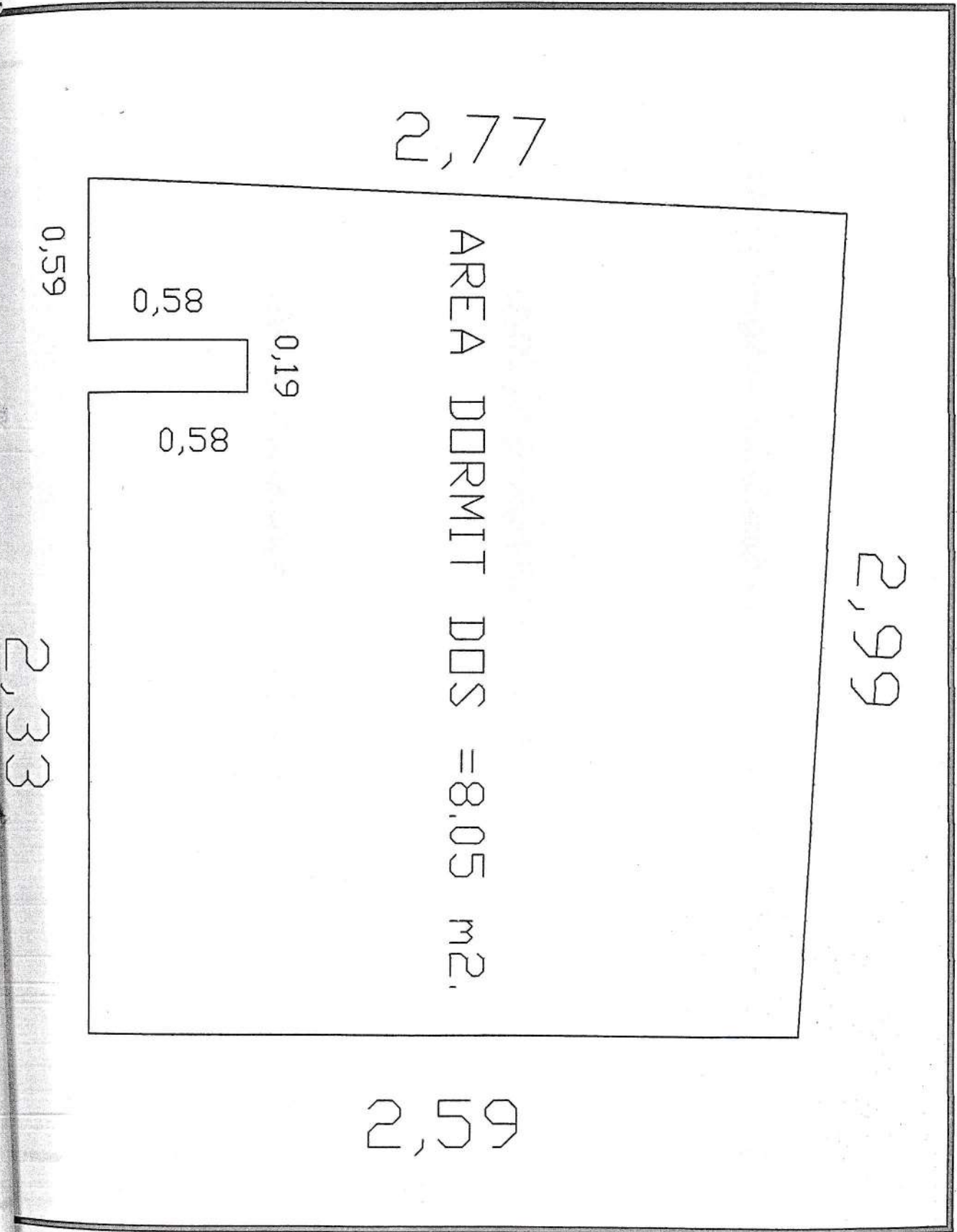

2,77

2,99

2,59

0,59

0,58

0,19

0,58

2,33

AREA DORMIT DOS = 8,05 m2.

-cuento azerenky un

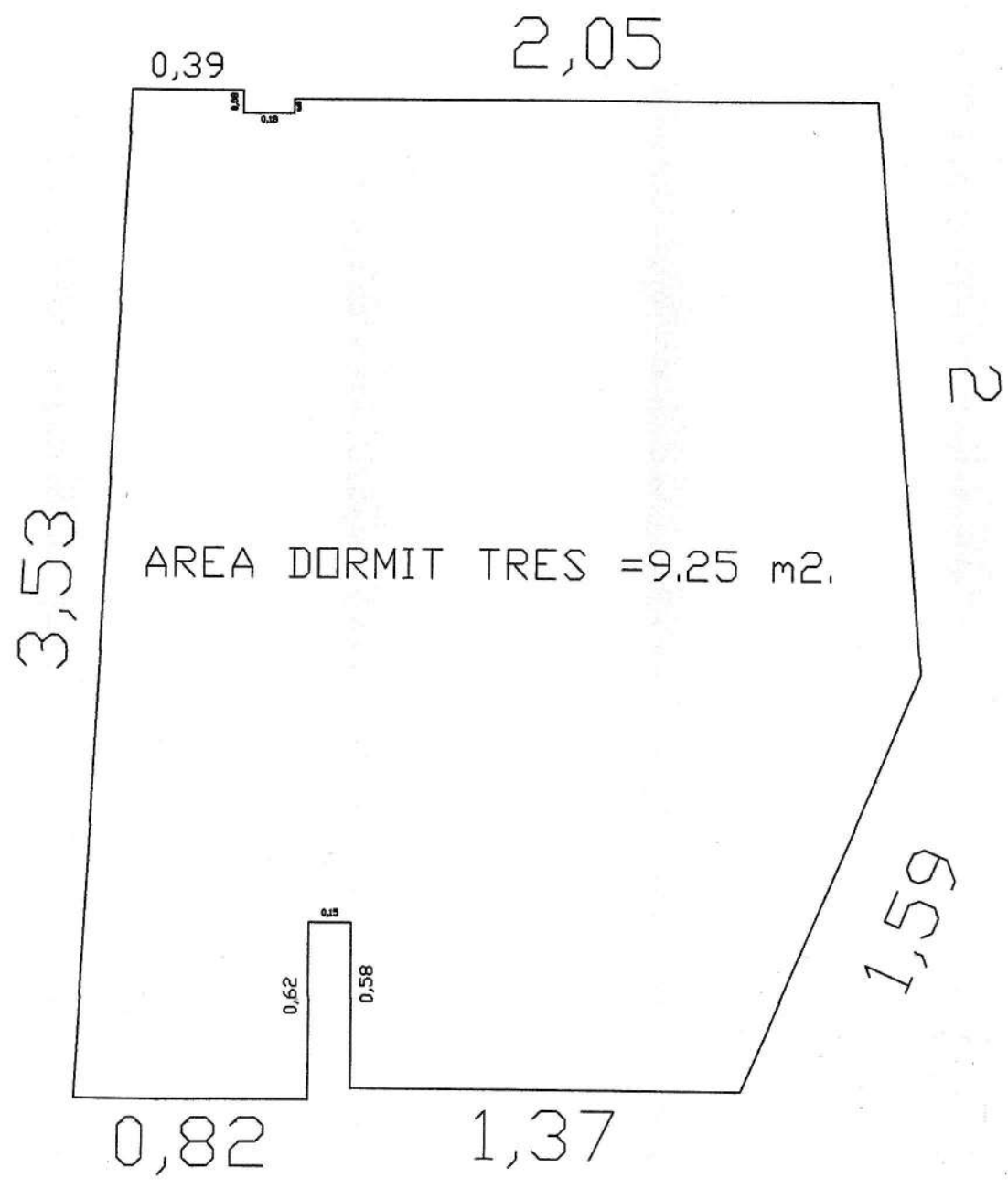

AREA DORMIT TRES = 9.25 m2.

1,27

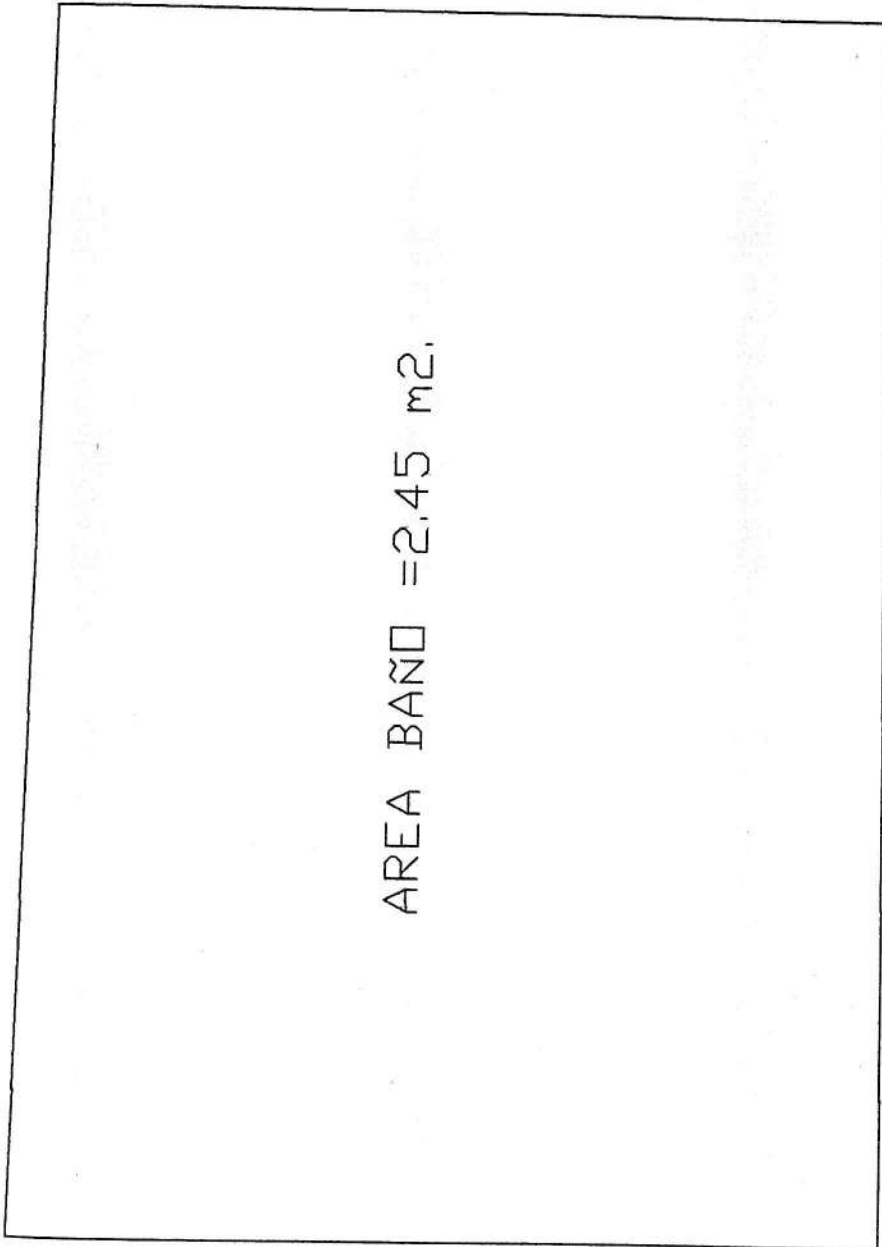

AREA BANDA = 2,45 m².

1,87

1,34

1,87

-cuento asientos
y dees-

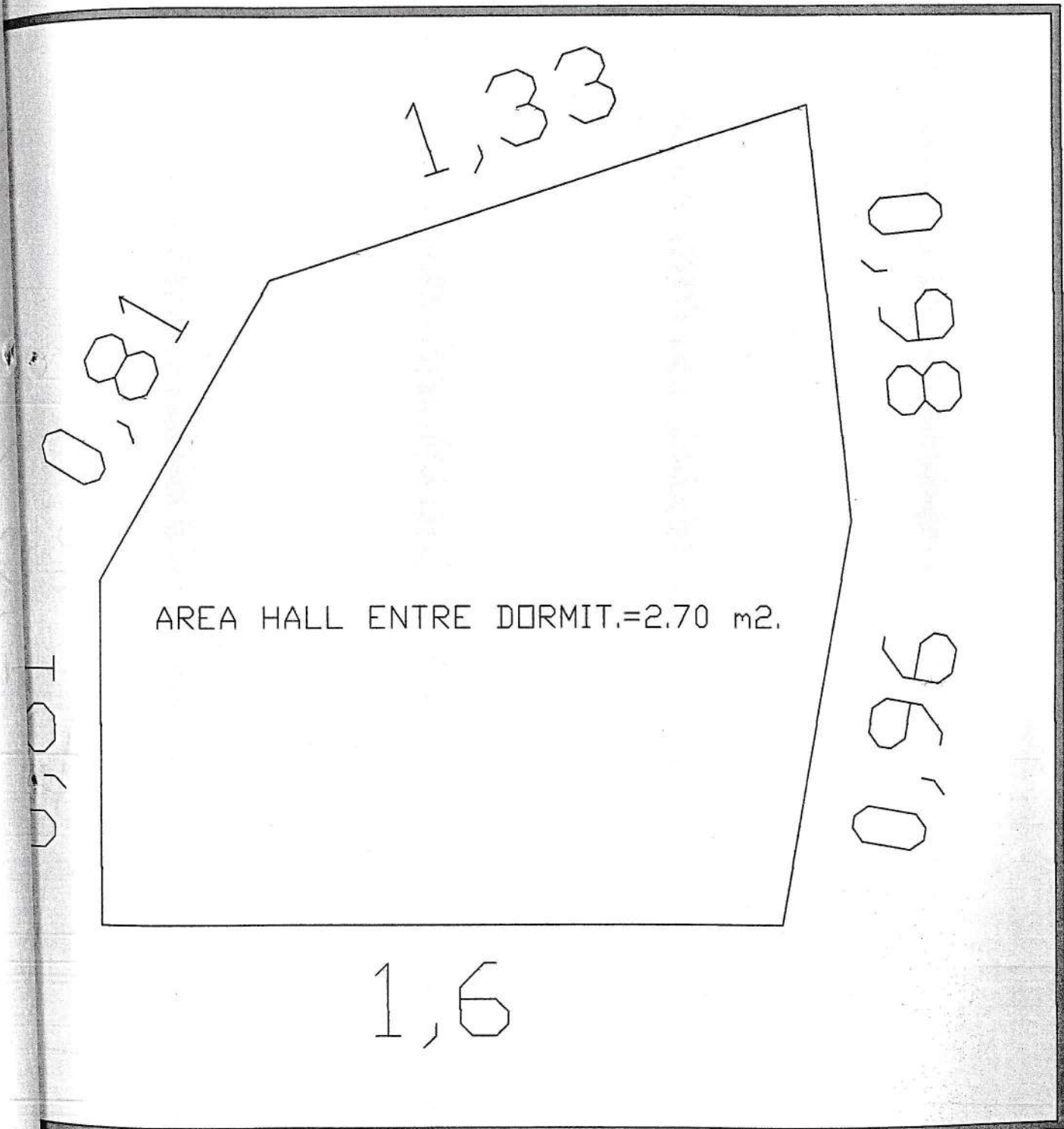

TODA

-144-
cuento acento
y acento

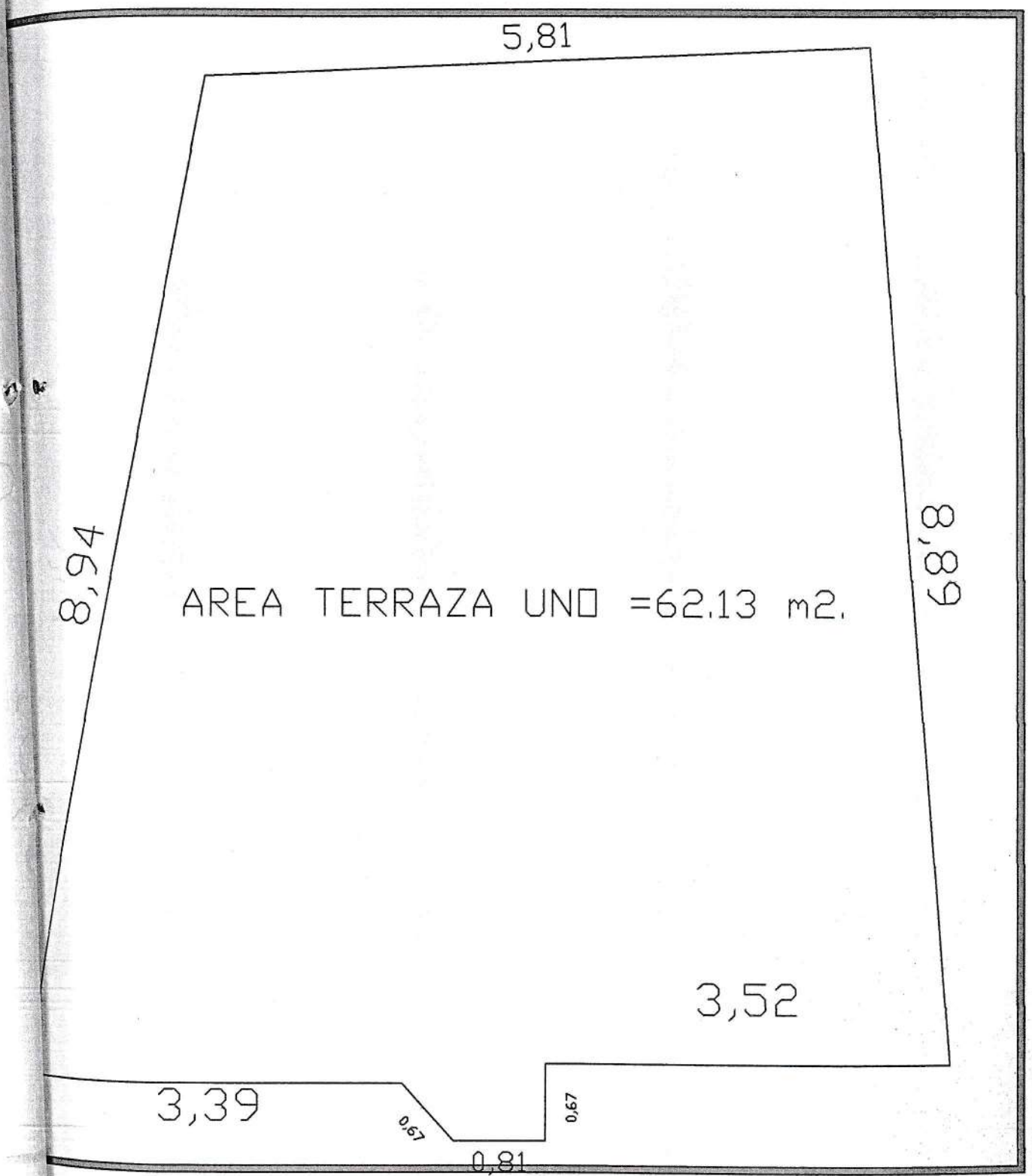

new square option - 541 -



1,42

0,61
0,32

7,18

AREA TERRAZA DOS = 65,87 m2.

7,03

7,2

9,21

-146
ventz
curren
yos

AREA LOTE TERRENO = 192.00 m².

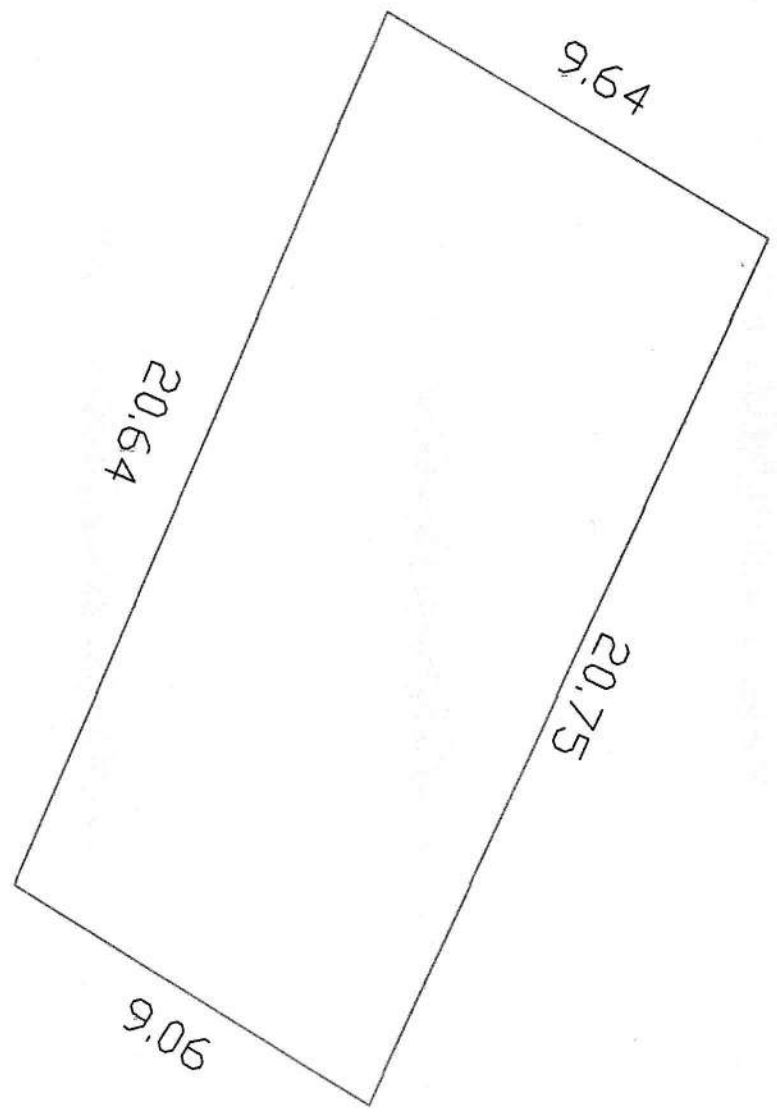

REPORTE FOTOGRAFICO, PERITAJE DE LA MAGDALENA

-147
-dentro usrents
y orote-

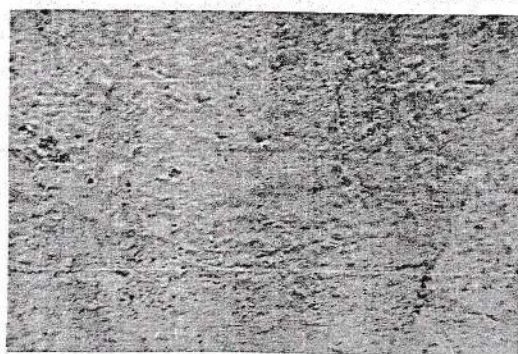
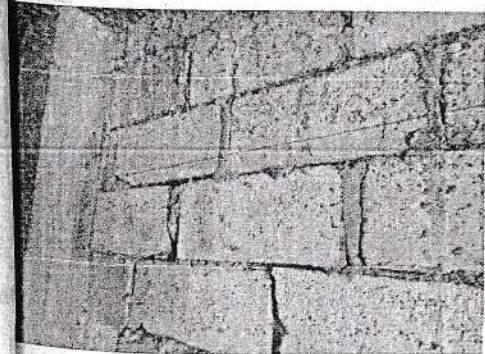
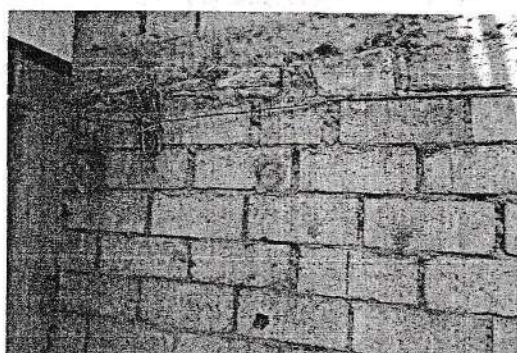
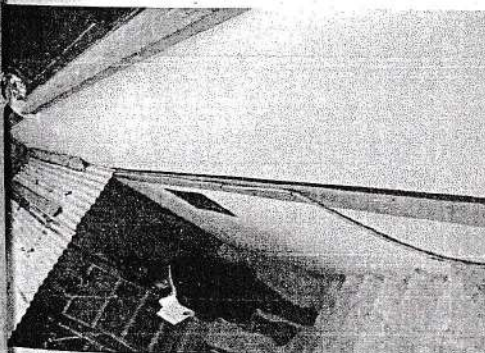
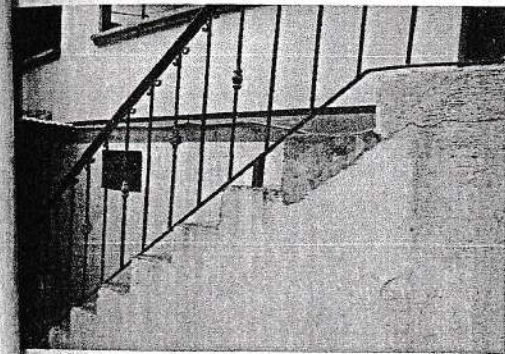
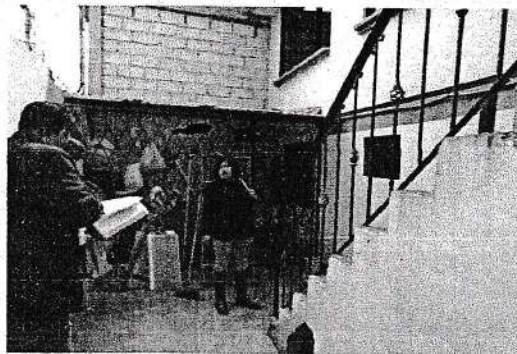
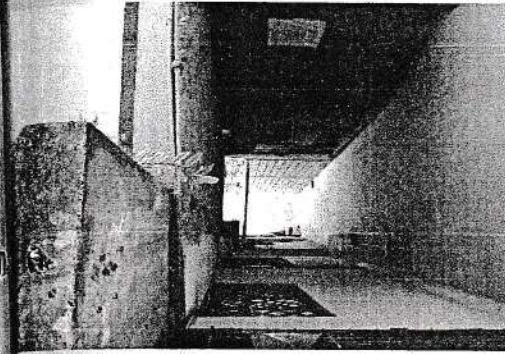
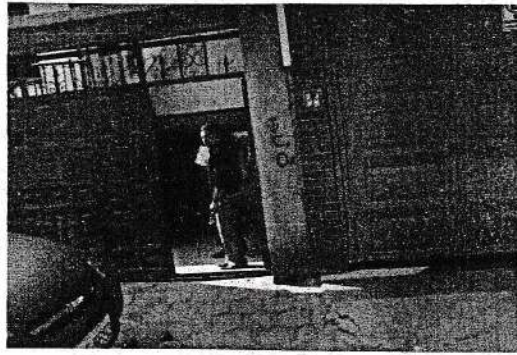

-cuento
cuarenta y ocho-

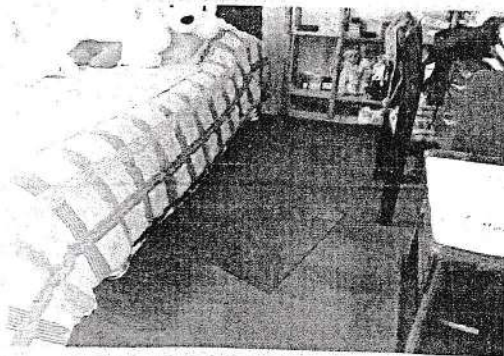
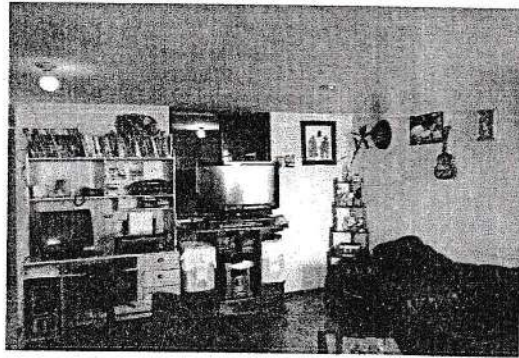
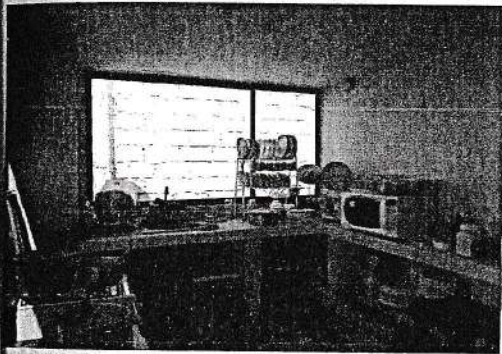
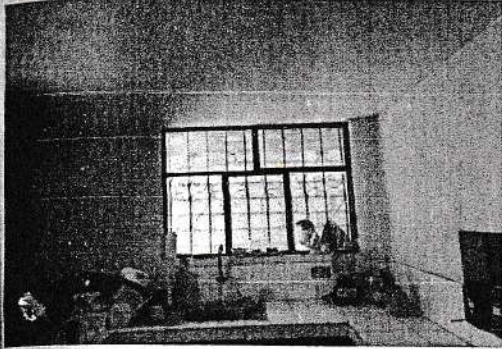
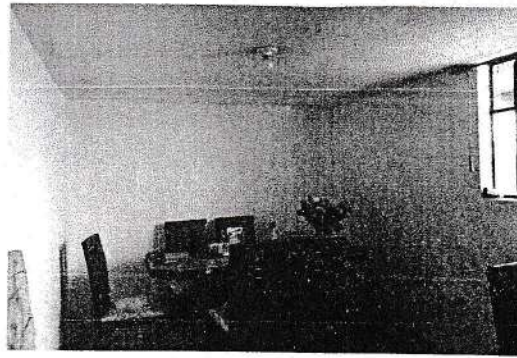
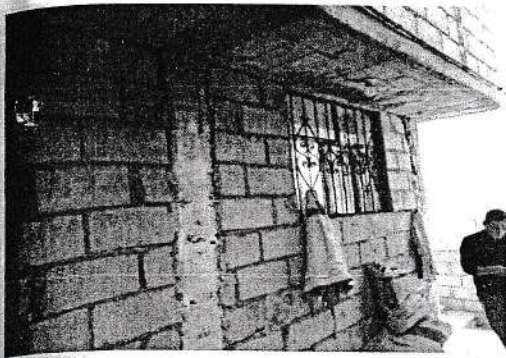

-149-
cento asrentz
o nueve-

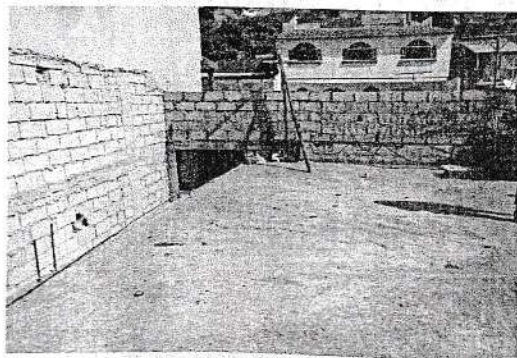
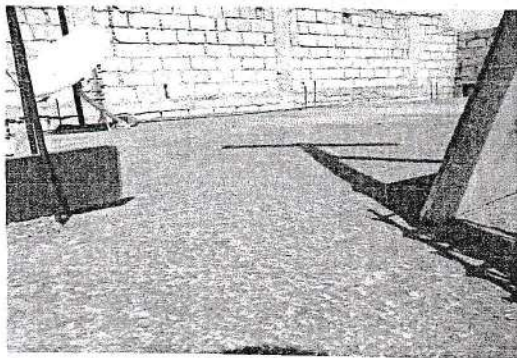
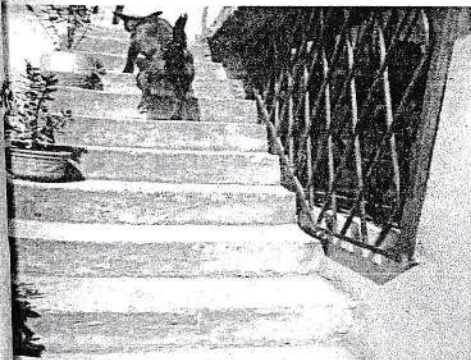
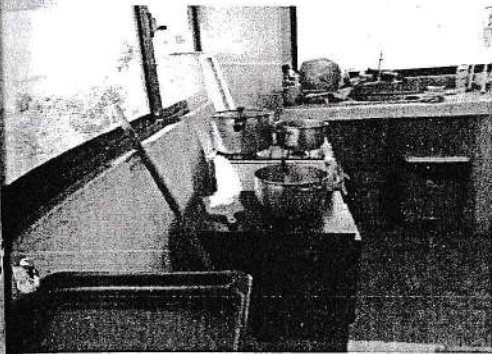
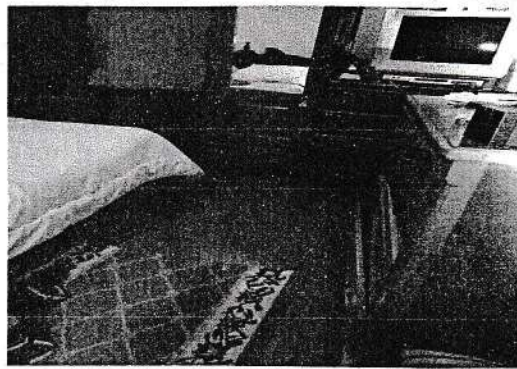

-150-
-uento amuent

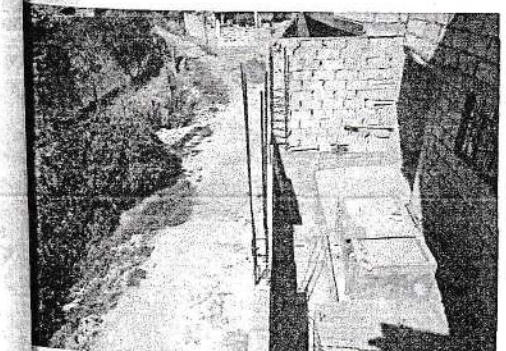
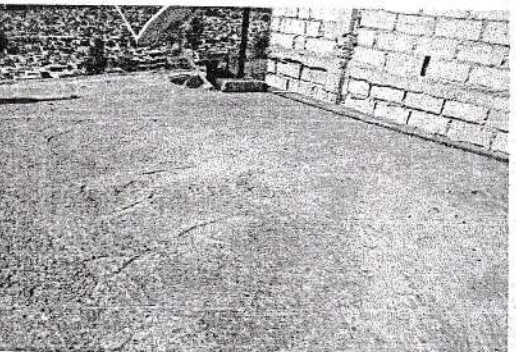
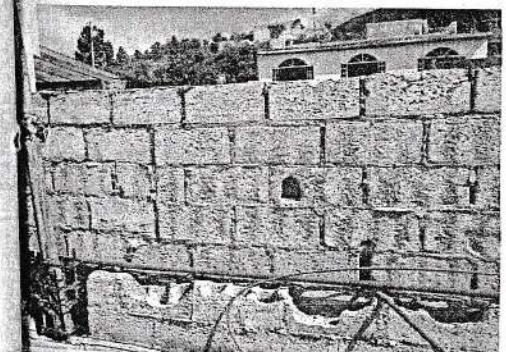
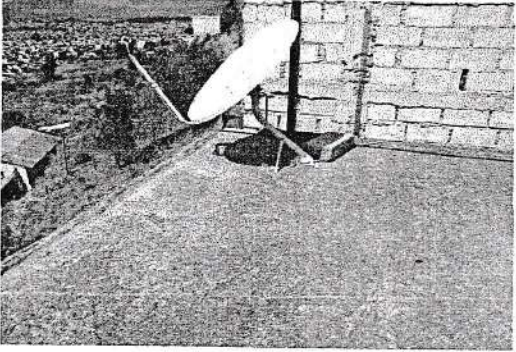
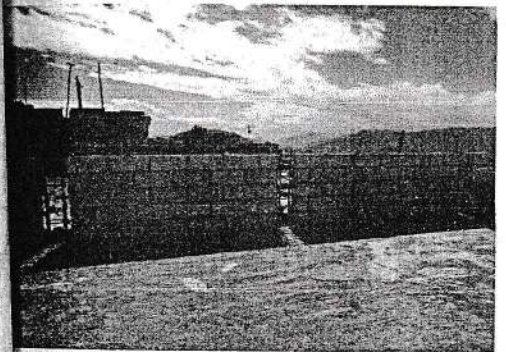
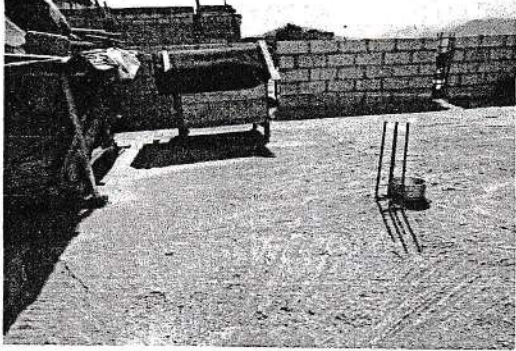
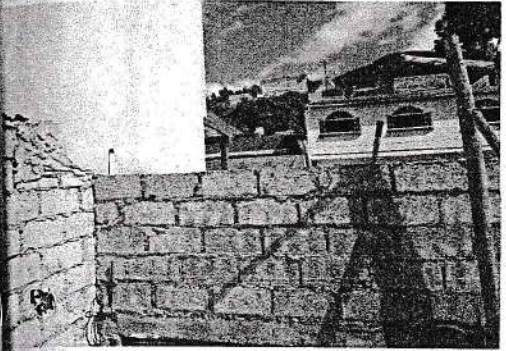
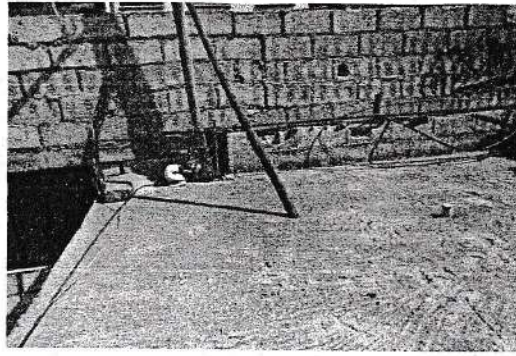
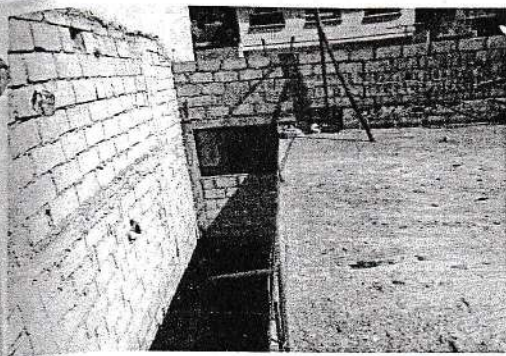

-151-
-aento ancuents
y uno

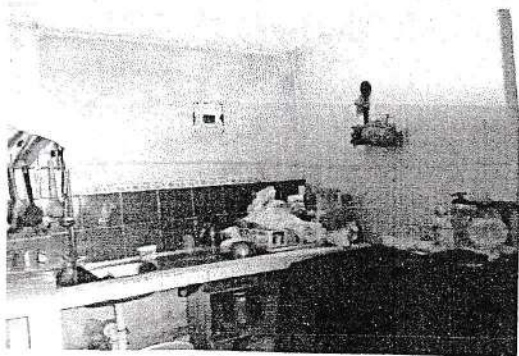
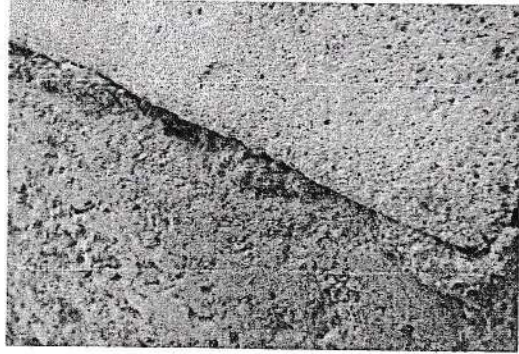
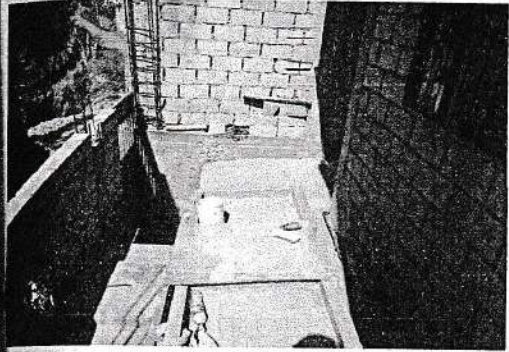
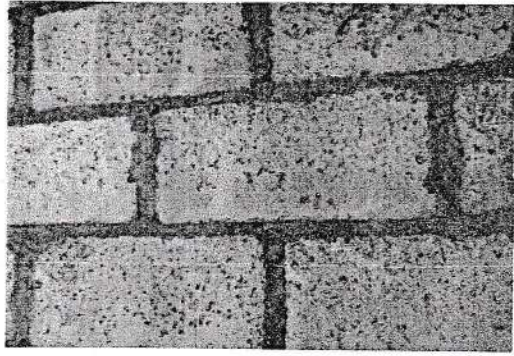
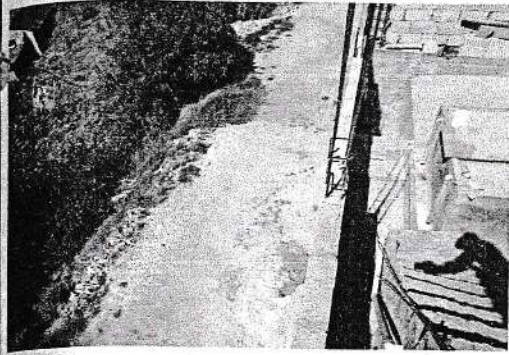

-152-
uento an avents
y doo

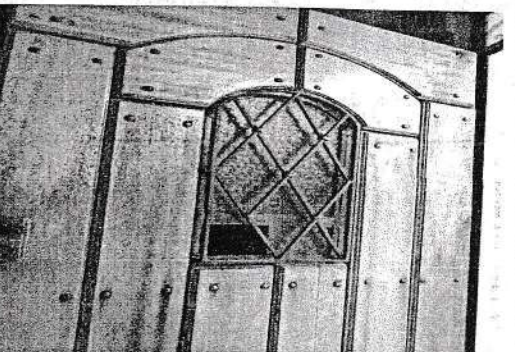
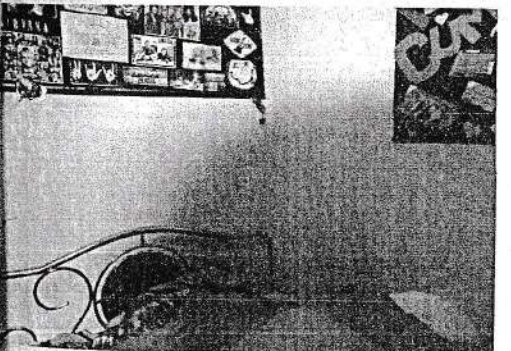
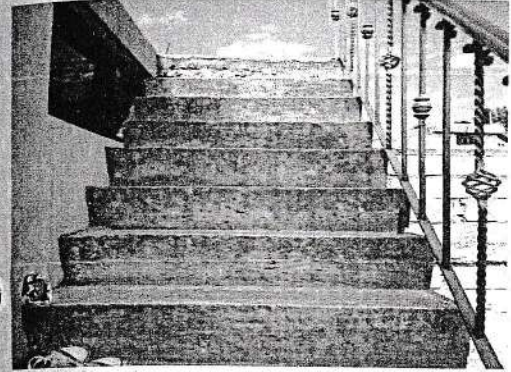
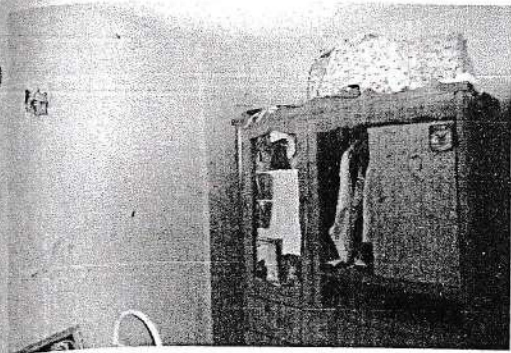

-cuentos amant
y
traza

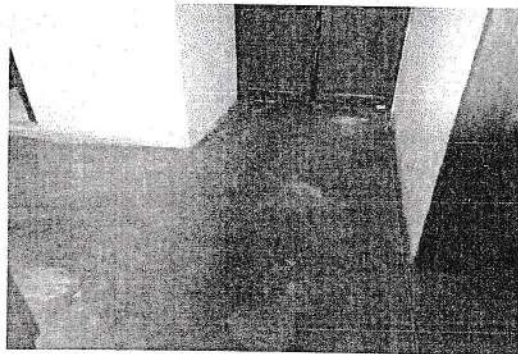
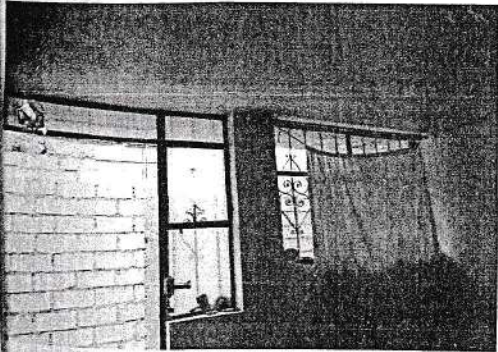
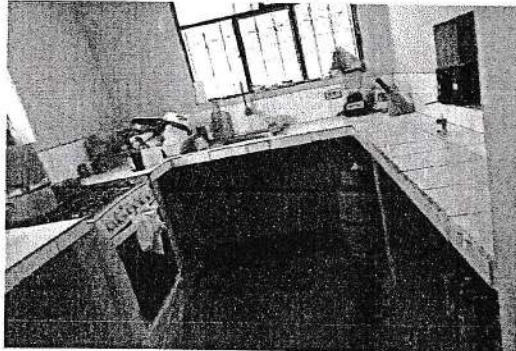
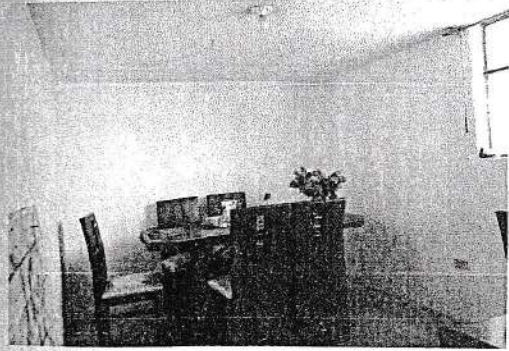
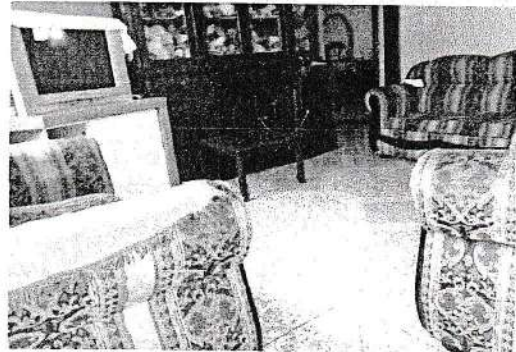
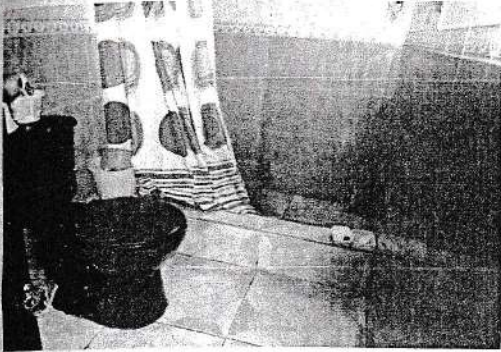
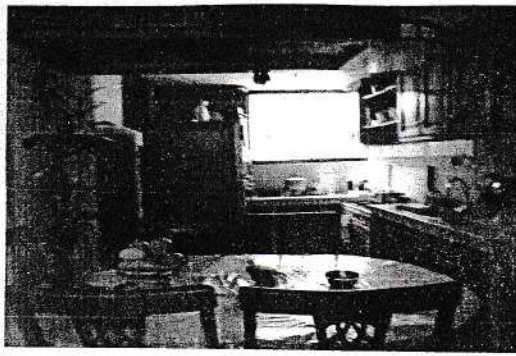
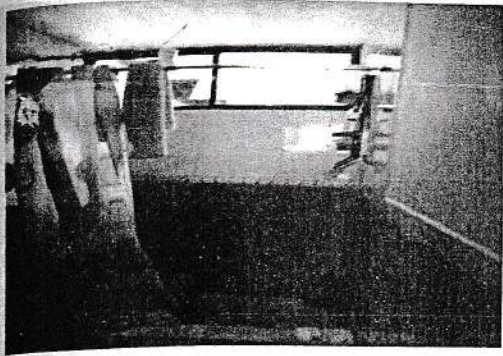

-154-
-canto anueh
y asto

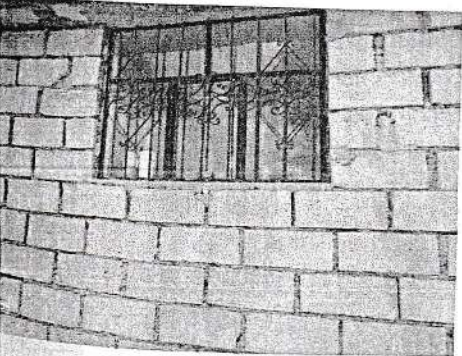
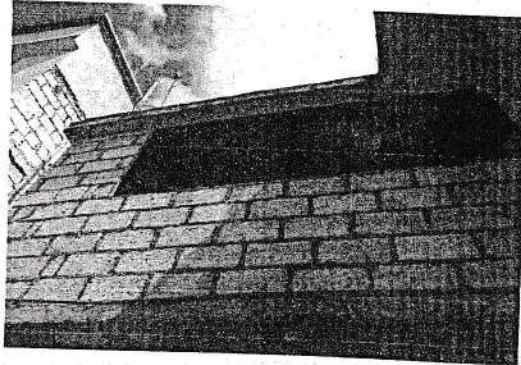
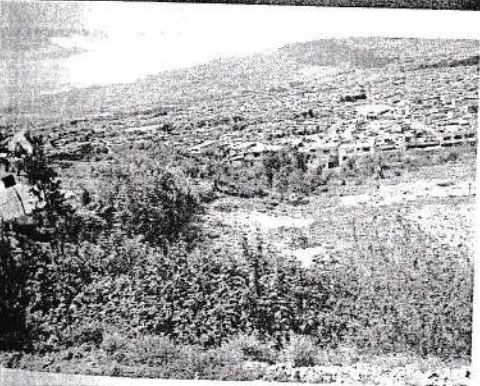
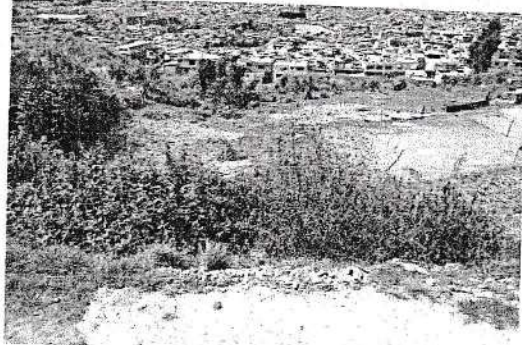
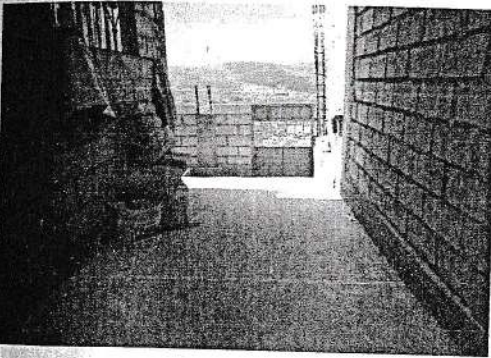
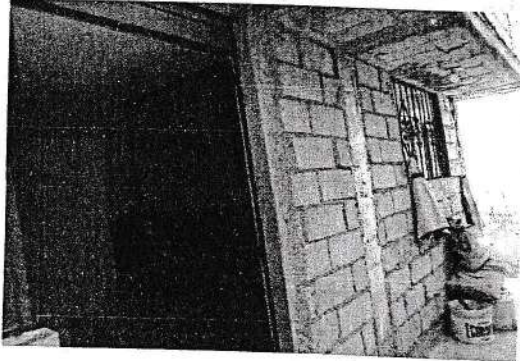
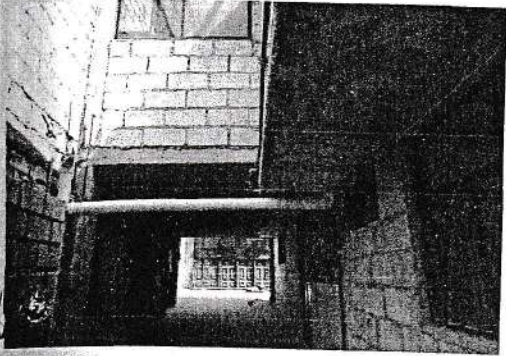
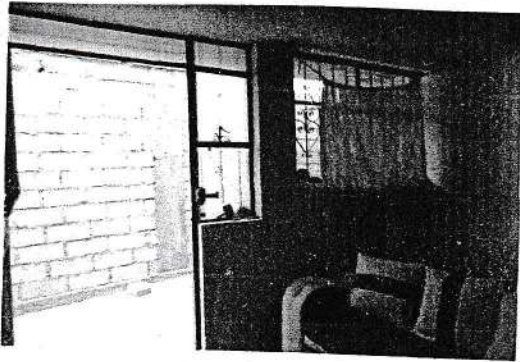
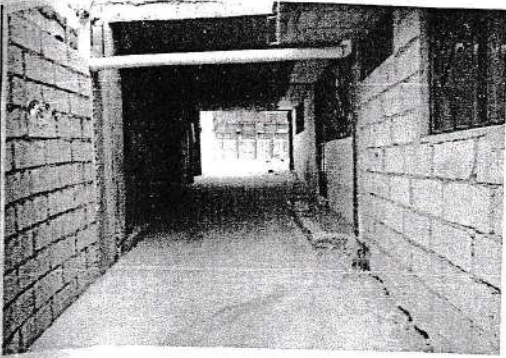

-155-
- centro antiguo
y centro

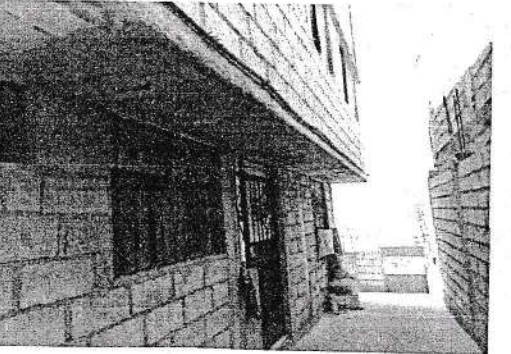
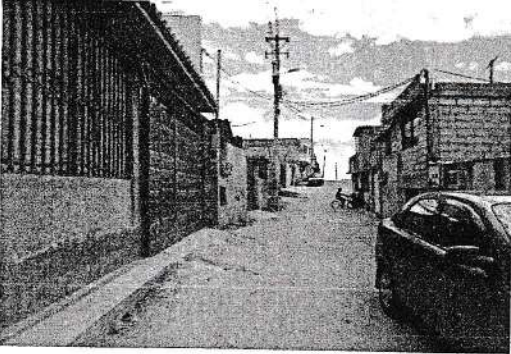
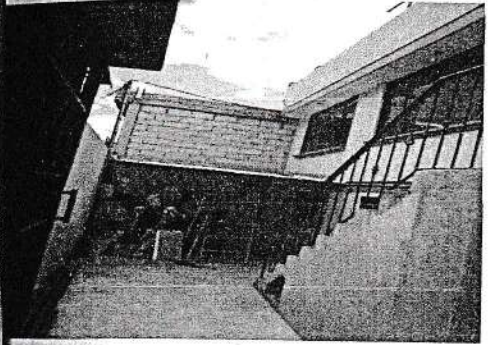
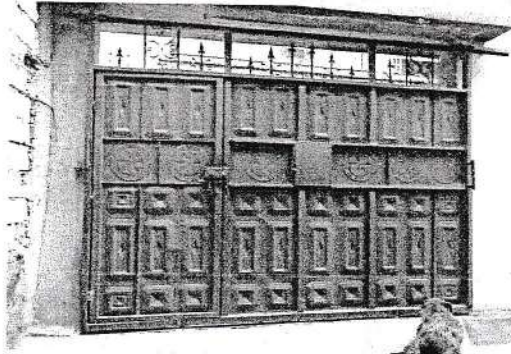
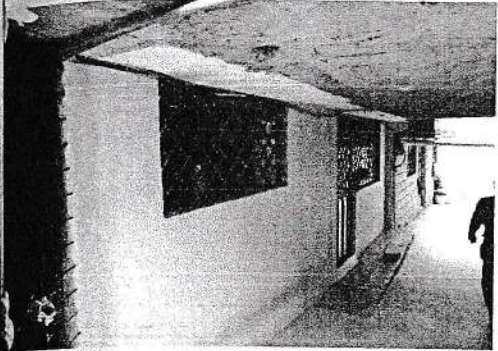
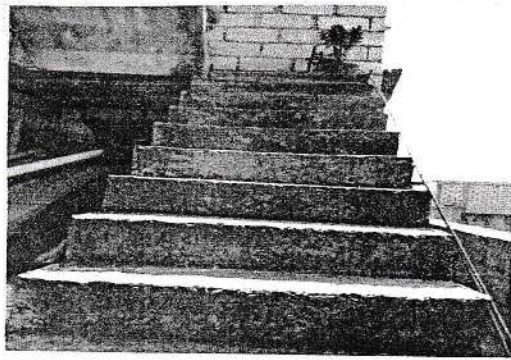

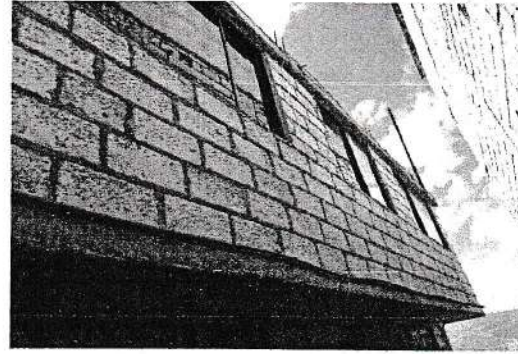
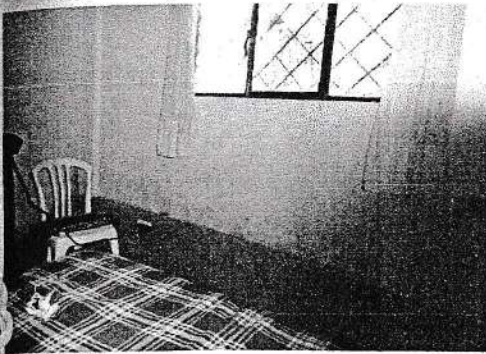
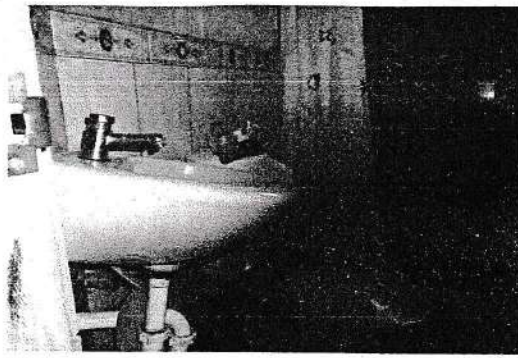
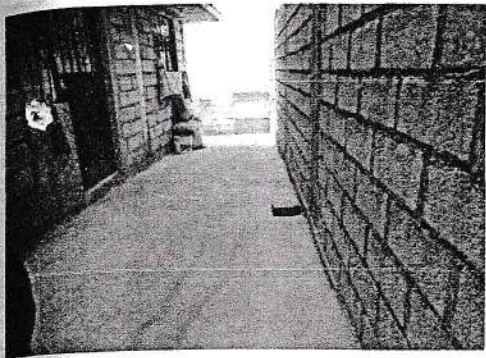

-156-
-cuento anexo
y seis-

RAZON: Siento la razón de que en esta fecha, por sorteo automático se designó como parte en el proceso No.17230201517860 a VASQUEZ LEIVA PATRICIO RICARDO con cédula de identidad: . Certifico.-

Quito, Viernes 29 de Abril del 2016, a las 11:16:09.

Maria Elena Guerrero
DRA. MARIA ELENA GUERRERO OJEDA
SECRETARIA

0999669940

ing. patricio vasquez@latmail.com

\$ 400,00

6 días posición

15 " informe.

En el inmueble ubicado en el Barrio La Raya Alta, Pasaje Sucre, de la Parroquia La Magdalena, Cantón Quito, Provincia de Pichincha, el día de hoy viernes veinte y nueve de abril del dos mil dieciséis, a las diez horas diez minutos, nos constituimos el Ab. Santiago Altamirano Ruiz, Juez de la Unidad Judicial Civil de Pichincha e infrascrita Dra. María Elena Guerrero, el actor José Olmedo Tigse Chugchilan, portador de la Cédula de Ciudadanía No. 050208279-5, acompañado de su Abogado Defensor el Ab. Luis Alberto Álvaro Ramírez, así como también ofreciendo poder o ratificación a nombre de la actora Martha Olimpia Curicho Tapopanta, a fin de que tenga lugar la diligencia de inspección judicial, siendo estos el día y hora señalados y encontrándose dentro de la hora judicial, se la da por iniciada, concediéndole la palabra a los actores que lo hacen a través de su abogado defensor, que dice: Señor Juez en la presente diligencia, a nombre y representación de mis defendidos José Olmedo Tigse Chugchilan y ofreciendo poder o ratificación a nombre de la actora Martha Olimpia Curicho Tapopanta, debo manifestar que acuso la rebeldía de la parte demandada, así como de los personeros del Municipio de Quito, la presente diligencia tiene por objeto demostrar objetivamente los fundamentos de hecho y de derecho de la acción propuesta, es decir que nos encontramos en posesión desde el 15 de enero de 1993, esto es por más de veinte años, posesión que la hemos ejercido de la manera pacífica, publica, real e ininterrumpidamente, sin clandestinidad ni violencia de ninguna clase, siempre con el ánimo de señores y dueños de este inmueble ubicado en el Pasaje Sucre, Barrio La Raya Alta de este cantón Quito, provincia de Pichincha, lote de terreno que tiene una superficie de 195 metros cuadrados, circunscrito dentro de los siguientes linderos y dimensiones, Norte el 20,86, colinda con la propiedad del señor Segundo Carlos Oña Yasig; por el Sur en 20,02 metros, colindancia con la propiedad del señor Manuel Rene González Viracucha; por el Oriente con 9,73 metros colinda con el Pasaje Vencedores; por el Occidente, en 9,47 metros con el Pasaje Sucre, en el cual con nuestro propio peculio hemos realizado una construcción de cemento armado que consta de una casa de tres plantas, además hemos realizado la construcción de cerramiento armado por sus cuatro lados, donde tenemos la acometidas de los servicios de luz eléctrica, agua potable y línea telefónica los mismos que se encuentran a nuestro nombre, solicito la presente diligencia se sirva nombrar un perito para que realice un informe técnico el mismo que determinara taxativamente el tiempo de construcción de la vivienda, además solicito el tiempo legal correspondiente para legitimar mi intervención en favor de la actora.- La Judicatura realiza las siguientes observaciones: El inmueble se encuentra ubicado en el Pasaje Sucre, Barrio La Raya Alta, Parroquia La Magdalena, Cantón Quito, Provincia de Pichincha, el inmueble está compuesto por un lote de terreno está cercado por un cerramiento en todos sus costados, en la parte frontal se encuentra un local comercial donde funciona una tienda y un baño; en la planta baja existen dos garajes; en la parte posterior se encuentra construida una casa de 3 plantas, en la planta baja se encuentra un departamento que está compuesto por cuatro dormitorios, dos baños, sala, comedor, cocina, un mini jardín, donde existen plantas de hortalizas, se encuentra desocupado; en la segunda planta existe un departamento que está compuesto por una sala, comedor, cocina, cuatro dormitorios, tres baños, una bodega; en la tercera planta existe un departamento que contiene una sala, comedor, cocina, 1 baño social y dos baños compartidos, al momento de la diligencia el departamento está ocupado por los actores y familia.- El suscrito Juez procede a nombrar perito al señor VASQUEZ LEIVA PATRICIO RICARDO, quién ha sido nombrado a través del Sistema SATGE de la Función Judicial, quién se posesionará de su cargo dentro del término de seis días, concediéndole el término de quince días, para que emita el informe respectivo, se regula sus honorarios en \$400,00, que serán cancelados por la parte actora.- Se declara la rebeldía de la parte demandada; así como de los señores Alcalde y Procurador Judicial del

Distrito Metropolitano de Quito, por no estar presentes en esta diligencia, pese a estar legalmente citados y notificados legalmente.- Concédase al Ab. Luis Alberto Alvaro Ramírez, el término de tres días, a fin de que legitime su intervención realizada en esta diligencia a nombre de la actora Martha Olimpia Curicho Toyopanta.- Concluye la diligencia firman para constancia los comparecientes en unidad de acto con el señor Juez y Secretaria encargada que Certifica.

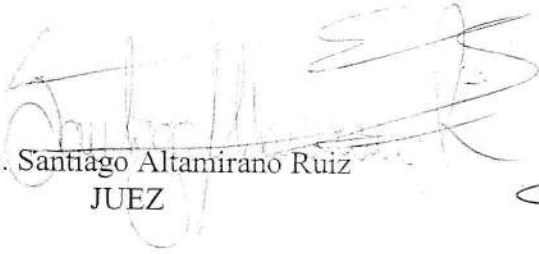

Ab. Santiago Altamirano Ruiz
JUEZ



José Olmedo Tigse Chugchilan

Dra. María Elena Guerrero
SECRETARIA

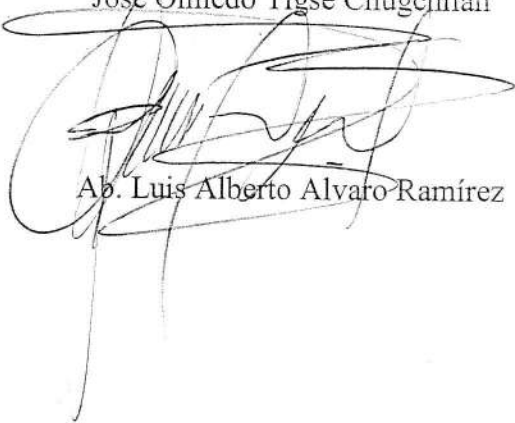

Ab. Luis Alberto Alvaro Ramírez

CONSEJO DE MAGISTRATURA
SECRETARÍA GENERAL DE LA FUNCIÓN JUDICIAL Y Acreditación del Magisterio de la República del Ecuador

PERITO CALIFICADO Y ACREDITADO

Y FECHA DE	QUITO 27 Jun 2014		
DE VENCIMIENTO	27 Jun 2016		
SION. ACTIVIDAD U OFICIO	INGENIERIA		
ALIZACION	Ingeniería Civil		
CALIFICACION Y	1829623		
OS Y NOMBRES	VASQUEZ LEIVA PATRICIO RICARDO		
A DE CIUDADANIA	1707026488		
CIA	PICHINCHA		
N	QUITO		
)	QUITO		
OR/A PUBLICO	NO	INSTITUCION:	

portadora del presente certificado es PERITO/TA CALIFICADO Y ACREDITADO DE LA FUNCION JUDICIAL, está izado/da para participar como tal en los distintos procesos judiciales o pre procesales de la Función Judicial, te la vigencia de su calificación y acreditación.

 Sr(a)
 Director(a) Provincial de
 del Consejo de la Judicatura

UNIDAD JUDICIAL CIVIL CON SEDE EN EL DISTRITO METROPOLITANO DE
QUITO, PROVINCIA

ACTA DE POSESION DE PERITO (A).

Siendo el día de hoy martes tres de mayo del dos mil dieciseis, a las nueve horas y veinte y nueve minutos, ante mi ABG. SANTIAGO DAVID ALTAMIRANO RUIZ, en mi calidad de Juez del UNIDAD JUDICIAL CIVIL CON SEDE EN EL DISTRITO METROPOLITANO DE QUITO, PROVINCIA, e infrascrito(a) secretario (a), comparece VASQUEZ LEIVA PATRICIO RICARDO, perito legalmente acreditado, a fin de posesionarse al cargo de perito (a) para la experticia de ingeniería, dispuesta en el acta de inspección judicial de 29 de abril del 2016, al efecto juramentado(a) que ha sido (a) en legal y debida forma, advertido (a) de las penas del perjurio y de las responsabilidades del perito (a) constantes en la Ley y en el Reglamento del Sistema Pericial Integral de la Función Judicial (Resolución No. 040-2014 del Pleno del Consejo de la Judicatura), promete desempeñarse legal y fielmente. El Juzgado le concede el término (plazo) de 15 Días, para que emita y remita su informe a este juzgado. Para los fines previstos en la Ley firman en unidad de acto el señor Juez, el perito (a) y el (la) secretario (a) que certifica.

ABG. SANTIAGO DAVID ALTAMIRANO RUIZ
JUEZ

VASQUEZ LEIVA PATRICIO RICARDO
PERITO (A)

DR. LUIS WASHINGTON RON
SECRETARIO (A)

INFORME PERICIAL

Quito, 18 de Mayo de 2016

UNIDAD JUDICIAL CIVIL CON SEDE EN EL DISTRITO METROPOLITANO DE QUITO

ING. PATRICIO VASQUEZ LEIVA, perito designado por su autoridad segun providencia general de 29 de Abril de 2016 para realizar la pericia en el caso de PRESCRIPCION ADQUISITIVA DE DOMINIO # 17230 - 2015- 17860 ,que sigue TIGSE CHUGCHILAN JOSE OLMEDO ,CURICHO TAYOPANTA MARTHA OLIMPIA en contra de LORENZA PRIMERO CARGUA, ALCALDE Y PROCURADOR SINDICO DEL MUNICIPIO DE QUITO , respetuosamente expongo a su consideracion el siguiente informe:

1. DATOS GENERALES

REFERENCIA	PRESCRIPCION EXTRAORDINARIA ADQUISITIVA DE DOMINIO
ACTOR:	TIGSE CHUGCHILAN JOSE OLMEDO ,CURICHO TAYOPANTA MARTHA OLIMPIA
DEMANDADO:	LORENZA PRIMERO CARGUA, ALCALDE Y PROCURADOR SINDICO DEL MUNICIPIO DEL DISTRITO METROPOLITANO DE QUITO
FECHA DE INSPECCIÓN	: 4 de Mayo de 2016

Juzgado	UNIDAD JUDICIAL CIVIL CON SEDE EN EL DISTRITO METROPOLITANO DE QUITO
Nro. de Proceso	17230- 2015- 17860
Nombre y apellido del perito	PATRICIO RICARDO VASQUEZ LEIVA
Profesion	INGENIERO CIVIL
Nro de Calificacion y acreditacion	1829623
Fecha de terminacion de acreditacion	27 de Junio de 2016
Direccion de contacto	URB. EL CONDADO CALLE B 217 B
Telefono fijo de contacto	2491392
Telefono celular de contacto	.0999 669940
Correo electronico	ing.patriciovasquez@hotmail.com

2. ANTECEDENTES

Este informe Pericial se basa en la localizacion y ubicacion , linderos ,superficie,caracteristicas de los bienes inmuebles, tipo de construccion, de un lote de terreno con construccion ubicada en el sector La Magdalena.

Según Registro de la Propiedad del canton Quito este inmueble fue adquirido por LORENZA PRIMERO CARGUA mediante PRESCRIPCION EXTRAORDINARIA ADQUISITIVA DE DOMINIO dictada por la segunda sala de la H. Corte Superior de Justicia el 19 de octubre de 1988 , protocolizado el 23 de Octubre de 1989 ante Notario Dr. Miguel Montalvo Lemos inscrita el 6 de noviembre 1991 .

La direcccion Metropolitana de Catastro informa que este inmueble se encuentra registrado en el catastro a nombre de LORENZA PRIMERO CARGUA CON CLAVE CATASTRAL # 30807-03-003 con numero de predio 197324 , con una superficie de 2755 m2 . Es decir el lote en litigio forma parte de este inmueble de mayor extension. Este inmueble mayor no forma parte de propiedad Municipal.

3.- CONSIDERACIONES TECNICAS

a.- INMUEBLE:

LOTE	<input type="checkbox"/>	DEPTO	<input type="checkbox"/>	CONSTRUCCION	<input type="checkbox"/>
GALPON IND.	<input type="checkbox"/>	FABRICA	<input type="checkbox"/>		

b.- LOCALIZACIÓN:

DIRECCIÓN:	Pasaje Sucre Barrio La raya Alta		
PARROQUIA :	La Magdalena, Chilibulu(actual)	SECTOR:	La Raya Alta
CANTON:	QUITO	PROVINCIA:	PICHINCHA

c.- ZONIFICACIÓN
3.1 INFRAESTRUCTURA BASICA:

ALCANTARILLADO	<input type="checkbox"/>	AGUA POTABLE	<input checked="" type="checkbox"/>	ACERAS	<input type="checkbox"/>
LUZ	<input type="checkbox"/>	VIAS	<input checked="" type="checkbox"/>	BORDILLOS	<input type="checkbox"/>

d.- ANALISIS DESCRIPTIVO DE LA PROPIEDAD

Este lote esta cerrado en todo su perimetro, tiene ingreso al frente por dos puertas de ingreso vehicular , un local comercial con bodega con ingreso por la fachada del lote , tenemos una construccion moderna de tres pisos con acabados de primera , un departamento por cada piso con todos los servicios. Es una construccion de hormigon armado con paredes de bloque enlucido con losas de hormigon ; cada departamento tiene sala comedor cocina baño social ,cuatro dormitorios y baño compartido , el segundo y tercer piso uno de sus dormitorios es master con baño privado. En su fachada sobre los 2 parqueaderos y sobre el local comercial tenemos una losa continua que sirve como secadero de ropa y tiene una piedra de lavar. También existe una area de lavado en el patio de planta baja.

CUADRO DE LINDEROS DEL INMUEBLE

a- LINDEROS Y SUPERFICIE DEL INMUEBLE		LONGITUD
NORTE	propiedad de OÑA YASIG SEGUNDO CARLOS	20,86 m
	propiedad de GONZALES VIRACOCOA MANUEL RENE	
SUR		20,02 m
ESTE	PASAJE VENCEDORES	9,73 m
OESTE	PASAJE SUCRE	9,47 m
Area terreno :		195,00 m2

b.- CUADRO DE ESPECIFICACIONES, MATERIALES Y ACABADOS

CONSTRUCCION

CERRAMIENTO

todo el lote esta cerrado

ESTRUCTURA

columnas hormigon paredes bloque

ESTRUCTURA DEL PISO

Contrapiso hormigón simple.

PAREDES INTERIORES

Bloque enlucido

CUBIERTAS

en vivienda losas de hormigon , también sobre garage.

RECUBRIMIENTOS pisos

ceramica nacional y porcelanato

INST. ELECTRICAS

empotradas, con luminarias y lamparas

INST. SANITARIAS

empotradas, con acabados nacionales e importados

PIEZAS SANITARIAS

Nacional

GRIFERIA

Nacional

PUERTAS EXTERIORES

De hierro en la entrada y madera en interiores

VENTANERIA

de aluminio y vidrio con proteccion

PINTURA INTERIOR y EXTERIOR

si

piedra de lavar exterior

si

4. CONCLUSIONES

Este inmueble se encuentra en dominio y ocupado por TIGSE CHUGCHILAN JOSE OLMEDO ,CURICHO TAYOPANTA MARTHA OLIMPIA y sus hijos, de manera pacifica y tranquila .

5. DOCUMENTOS DE RESPALDO Y ANEXOS

FOTOGRAFIAS del LOTE.

LEVANTAMIENTO PLANIMETRICO

6. OTROS REQUISITOS

7. INFORMACION ADICIONAL

8. DECLARACION JURAMENTADA

PATRICIO RICARDO VASQUEZ LEIVA Declaro ser mayor de edad ,de nacionalidad ecuatoriana de estado civil casado, de profesión Ingeniero Civil ,domiciliado en la ciudad de Quito, y legalmente capaz, DECLARO BAJO JURAMENTO ,que el informe que presento es independiente, corresponde a mi real convicción profesional ,asi como también que toda la informacion que se proporciona es verdadera .

Atentamente

PATRICIO RICARDO VASQUEZ LEIVA

Ingeniero Civil



CORTE PROVINCIAL DE JUSTICIA DE PICHINCHA

UNIDAD JUDICIAL CIVIL CON SEDE EN EL DISTRITO METROPOLITANO DE QU
PROVINCIA

Juez(a): ALTAMIRANO RUIZ SANTIAGO DAVID

No. Juicio: 17230-2015-17860(1)

Recibido el día de hoy, martes diecisiete de mayo del dos mil dieciseis, a las diez h
treinta y ocho minutos, presentado por PATRICIO VASQUEZ LEIVA, quien solicita:

* Informe pericial

En uno fojas y se adjunta los siguientes documentos:

- 1. Escrito (ORIGINAL)
- 2. OCHO ANEXOS (ORIGINAL)

Wilma Díaz
 WILMEZA DIAZ WILMA YOLANDA
 RESPONSABLE DE SORTEOS

UNID.
QUITO

ING. Y
170486
provinc
DE A
EDUC
usted c

1.- AC
Mis no

2.- DE
Los de
ALFR
Monse

señ
domici
Valle,

3.- FU
Del P.
OROZ
ELVL
repres
DEL
OCHO
que co
NÚM
han n

Con la
Civil i
tanto
OR
señor
solicit

a)

b)

c)

d)

e)

AMPLIACION INFORME PERICIAL

Quito, 30 de Agosto de 2016

UNIDAD JUDICIAL CIVIL CON SEDE EN EL DISTRITO METROPOLITANO DE QUITO

ING. PATRICIO VASQUEZ LEIVA , perito designado por su autoridad segun providencia general de 29 de Abril de 2016 para realizar la pericia en el caso de PRESCRIPCION ADQUISITIVA DE DOMINIO # 17230 - 2015- 17860 , que sigue TIGSE CHUGCHILAN JOSE OLMEDO , CURICHO TAYOPANTA MARTHA OLIMPIA en contra de LORENZA PRIMERO CARGUA, ALCALDE Y PROCURADOR SINDICO DEL MUNICIPIO DE QUITO , respetuosamente expongo a su consideracion lo siguiente :

El pedido de la parte accionante en este caso cuando solicita que debo rectificar mi informe y adjunta unos linderos que a su criterio son los correctos; en verdad son los correctos y están señalados en mi informe de manera exactamente igual; entonces sr. Juez no entiendo que debo rectificar. Me ratifico en lo señalado en mi informe.

En cuanto al pedido de la parte accionante de verificar la posesion tranquila , pacifica e ininterrumpida del actor de este caso en este bien por mas de 15 años ; me ratifico en lo mencionado en mi informe en cuanto a la posesión pacifica y tranquila , si esta posesión ha sido ininterrumpida no puedo determinarlo , no tengo argumentos para verificarlo . Este bien es una construccion moderna , remodelada por partes en épocas recientes , y por tanto difícil para mi determinar una edad del bien peritado.

Atentamente



PATRICIO RICARDO VASQUEZ LEIVA

Ingeniero Civil
calificacion 1829623



66892584-e18a-4cd8-bfb9-6cd61e8607eb



CORTE PROVINCIAL DE JUSTICIA DE PICHINCHA
SORTEOS UNIDAD JUDICIAL CIVIL DMQ

UNIDAD JUDICIAL CIVIL CON SEDE EN EL DISTRITO METROPOLITANO DE QUITO
PROVINCIA

Juez(a): LEMOS TRUJILLO GABRIELA ESTEFANIA

No. Proceso: 17230-2015-17860(1)

Recibido el día de hoy, jueves uno de septiembre del dos mil dieciseis, a las once horas y cuarenta y seis minutos, presentado por ING PATRICIO VAZQUEZ LEIVA PERITO, quien presenta:

* Ampliación de informe pericial,

En uno(1) fojas y se adjunta los siguientes documentos:

1. Escrito

GUERRON RODRIGUEZ EDISON ALONSO
RESPONSABLE DE SORTEOS

LUI

ABC

Dic.

SEÑ
RC

Nos
TAY
de
de
Ca
Pr
res

Po
20
pe
a
nc
pe
pe
P
n
d

L

