

Presentación más CD del Expediente

QUITO
MUNICIPALIDAD

- 480 -
cuatrocientos
ochenta.

www.quito.gob.ec

PBX: 395 2300

Venezuela y Chile, Palacio Municipal

Quilino

grande otra vez

-479-
cuatrocientos
setenta y nueve

**ASENTAMIENTO HUMANO DE HECHO Y
CONSOLIDADO DE INTERES SOCIAL DENOMINADO :
BARRIO MANZANA 15 "LOS GERANIOS" A FAVOR
DE SUS COOPROPIETARIOS"**

ADMINISTRACIÓN ZONAL: LA DELICIA - PARROQUIA: POMASQUI

-478 -
cuatrocientos
setenta y
ocho.

quito
grande está mejor

ASENTAMIENTO HUMANO DE HECHO Y CONSOLIDADO DE INTERES SOCIAL DENOMINADO BARRIO
MANZANA 15 "LOS GERANIOS"

ADMINISTRACIÓN ZONAL: LA DELICIA - PARROQUIA: POMASQUI

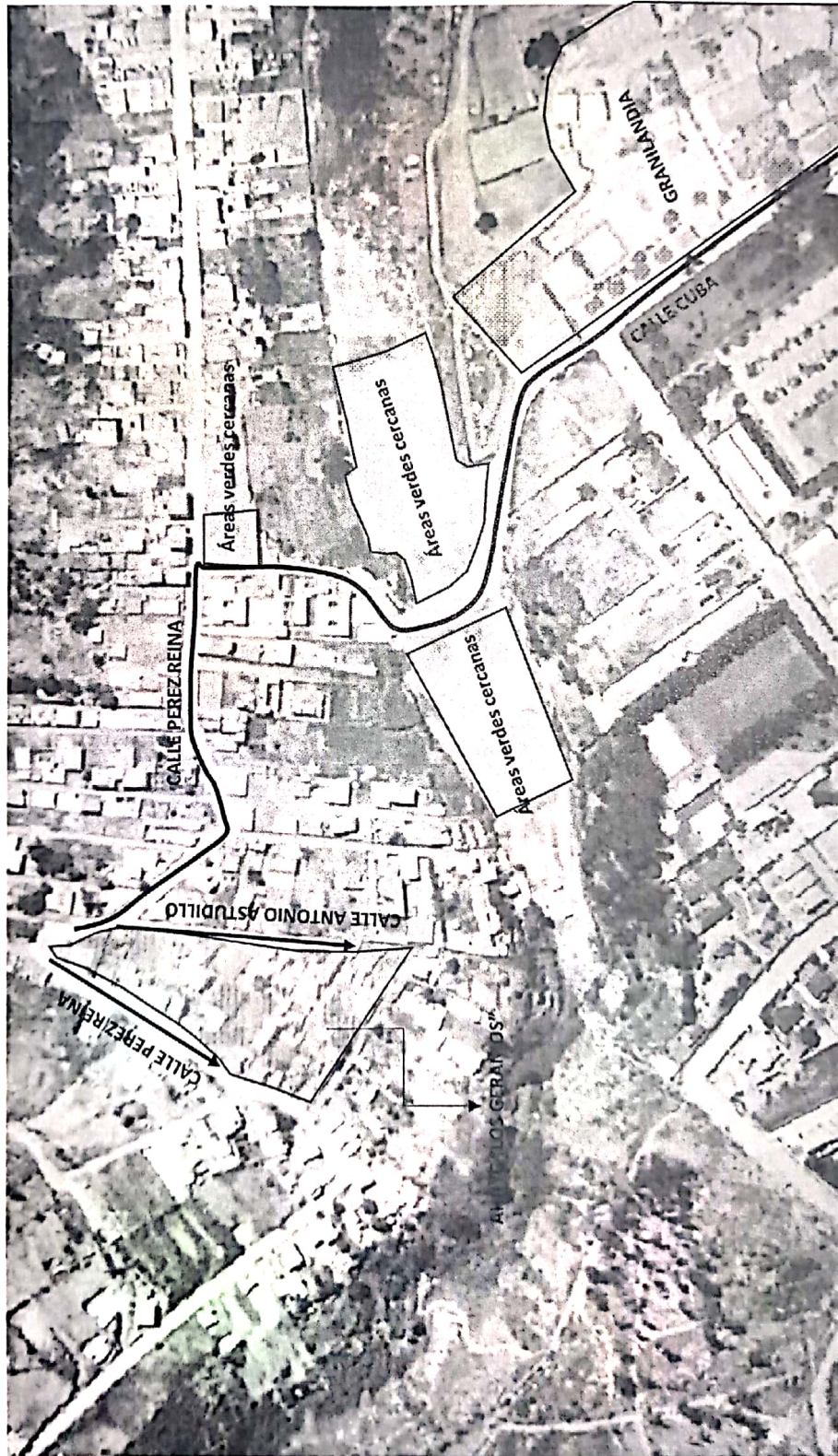

LEYENDA:
AHYIC LOS GERANIOS
ÁREA VERDE / EQUIPAMIENTO
DISTANCIA

-476-
cuatrocientos
setenta y
seis

**ASENTAMIENTO HUMANO DE HECHO Y CONSOLIDADO DE INTERES SOCIAL DENOMINADO BARRIO
MANZANA 15 "LOS GERANIOS"**

ADMINISTRACIÓN ZONAL: LA DELICIA - PARROQUIA: POMASQUI

ZONIFICACIÓN:

Nº de Predio:	3512159	3683074
Clave Catastral:	1430805003	1430805004
REGULACIÓN SEGÚN IRM.		
Zonificación:	D2 (D302-80)	
Lote mínimo:	300 m2	
Forma de Ocupación del suelo:	(D) Sobre Línea de Fábrica	
Uso principal del suelo:	(RU2) Residencial Urbano 2	
Clasificación del Suelo:	(SU) Suelo Urbano	
Cambio de Zonificación:	APLICA (SI - NO)	Zonificación:
	NO	Lote mínimo:
		Formas de Ocupación:
		Uso principal del suelo:
Cambio de Clasificación del suelo:	NO	(SU) Suelo Urbano

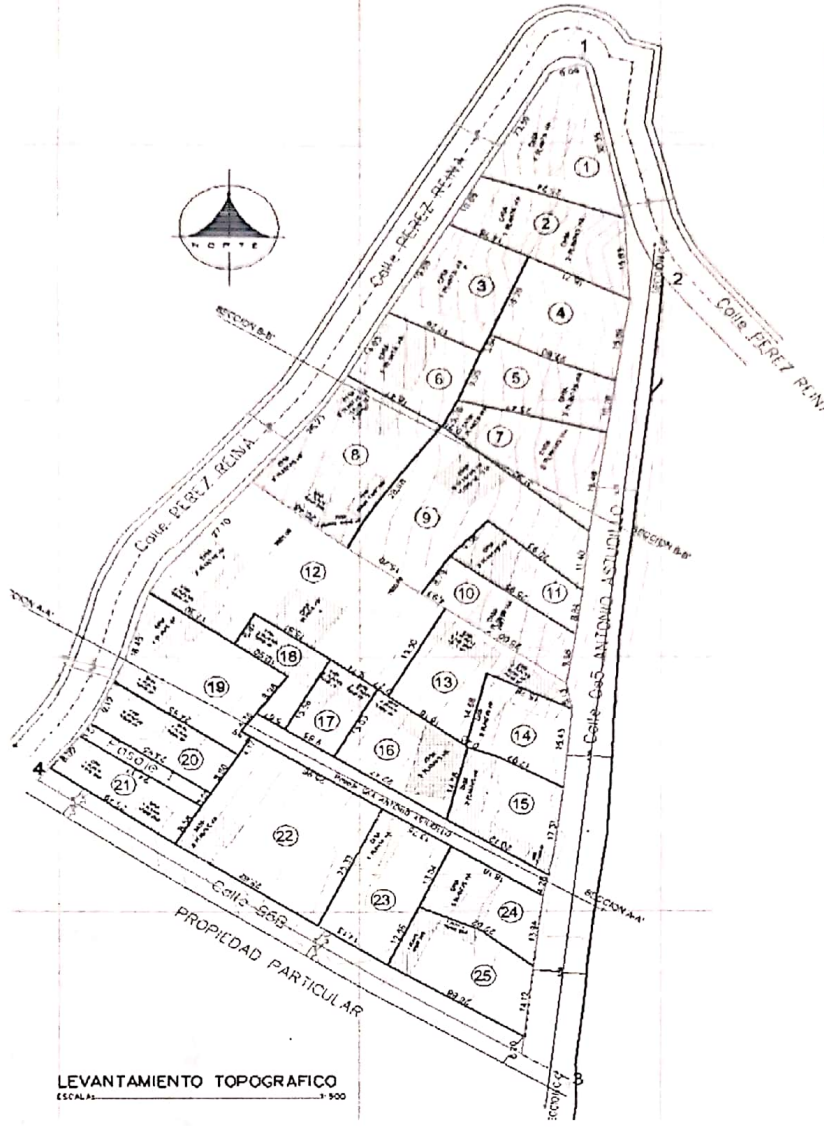

QUITO
grande como siempre

-475-
cuatrocientos
setenta y cinco

ASENTAMIENTO HUMANO DE HECHO Y CONSOLIDADO DE INTERES SOCIAL DENOMINADO BARRIO
MANZANA 15 "LOS GERANIOS"

ADMINISTRACIÓN ZONAL: LA DELICIA - PARROQUIA: POMASQUI

E. 503200. E. 503250. E. 503300

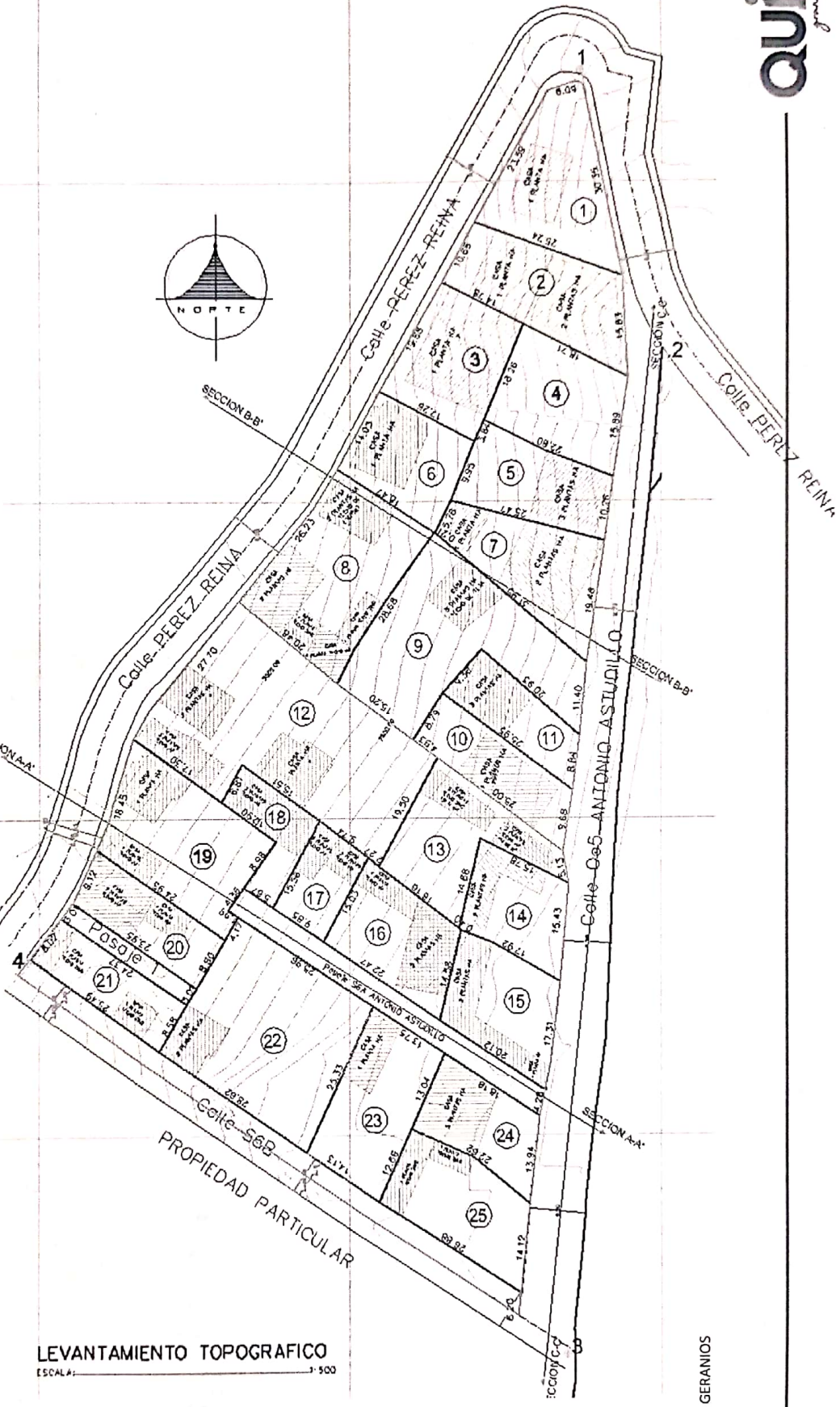

LEVANTAMIENTO TOPOGRAFICO
 ESCALA: 1:500

AHHYC LOS GERANIOS



-474-
 cuatrocientos
 setenta y cuatro

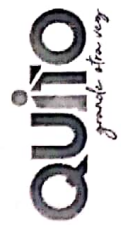

**ASENTAMIENTO HUMANO DE HECHO Y CONSOLIDADO DE INTERES SOCIAL DENOMINADO BARRIO
MANZANA 15 "LOS GERANIOS"**

ADMINISTRACIÓN ZONAL: LA DELICIA - PARROQUIA: POMASQUI

LOTES POR EXCEPCIÓN:

Lotés	Área Total (m2)
1	381,86
2	361,94
3	317,99
4	333,02
5	280,74
6	267,65
7	336,00
8	510,10
9	621,77
10	243,16
11	198,37
12	954,59
13	336,99

Lotés	Área Total (m2)
14	238,87
15	293,25
16	293,61
17	148,76
18	149,93
19	452,14
20	217,33
21	206,43
22	676,41
23	351,26
24	242,01
25	326,95

LEYENDA	
○	LOTES POR EXCEPCIÓN
12	

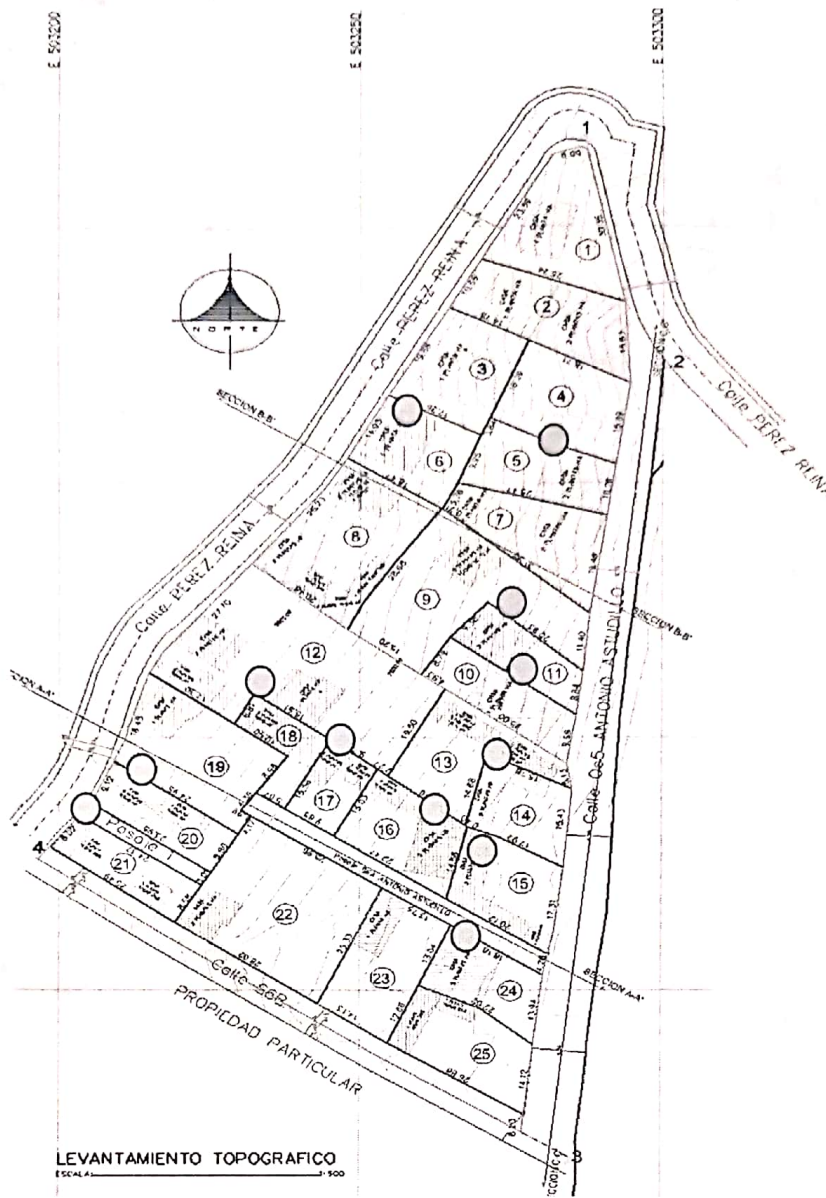

-473-
cuatrocientos
setenta y
tres

ASENTAMIENTO HUMANO DE HECHO Y CONSOLIDADO DE INTERES SOCIAL DENOMINADO BARRIO
MANZANA 15 "LOS GERANIOS"

ADMINISTRACIÓN ZONAL: LA DELICIA - PARROQUIA: POMASQUI

PLAN METROPOLITANO DE ORDENAMIENTO TERRITORIAL/ PMDOT

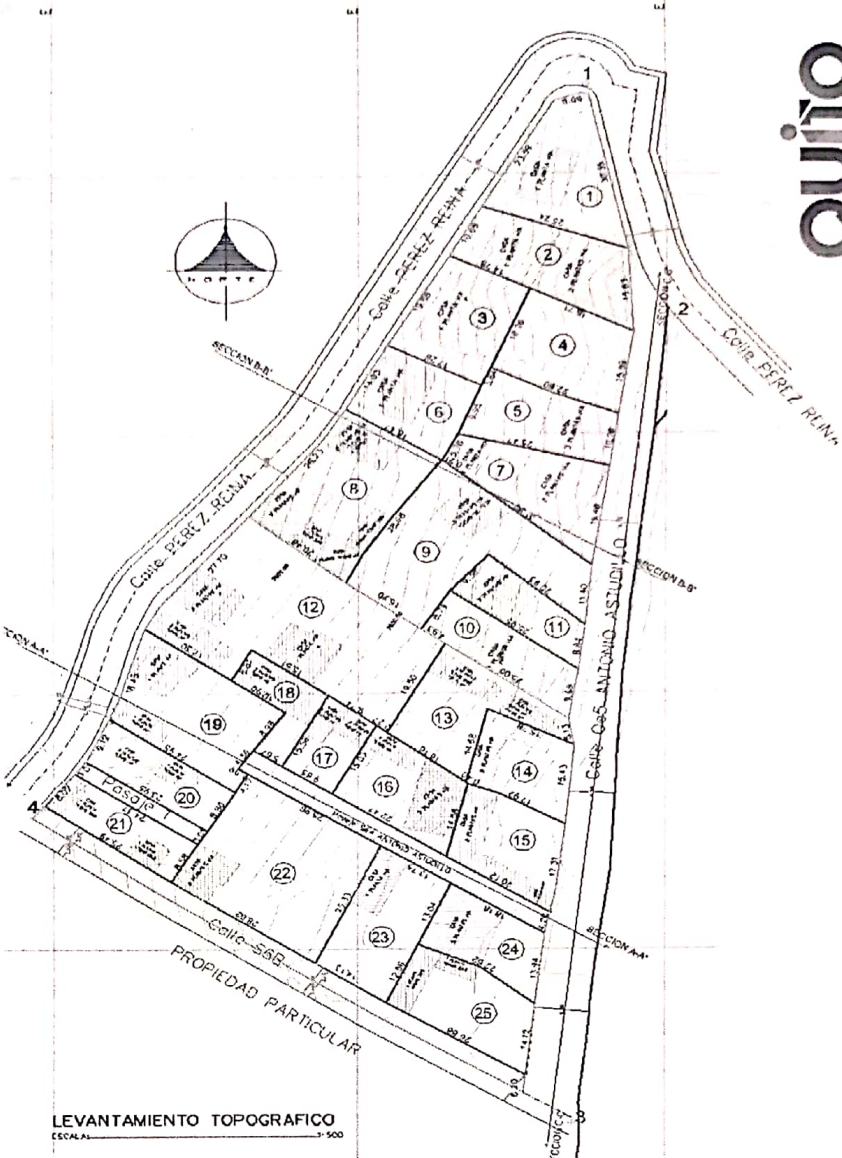
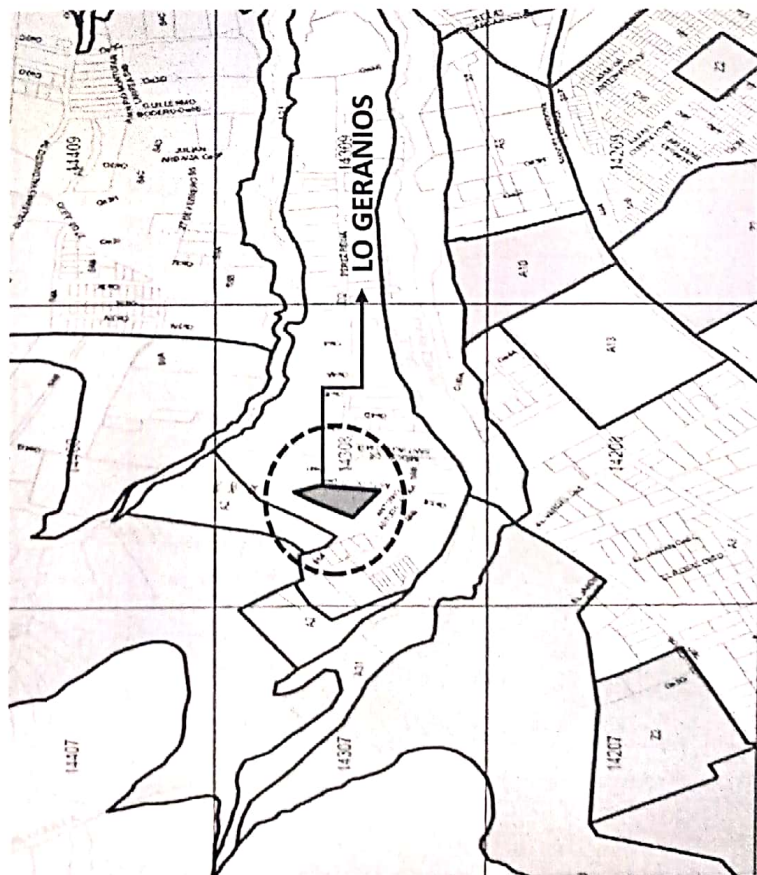

avio
grande ideas

-472-
cuatrocientos
setenta y
dos