

Ordenanza de Infraestructura Verde – Azul Distrito Metropolitano de Quito

Anexo 1

Escalas del Sistema de Infraestructura Verde – Azul

Escala distrital: Áreas Naturales

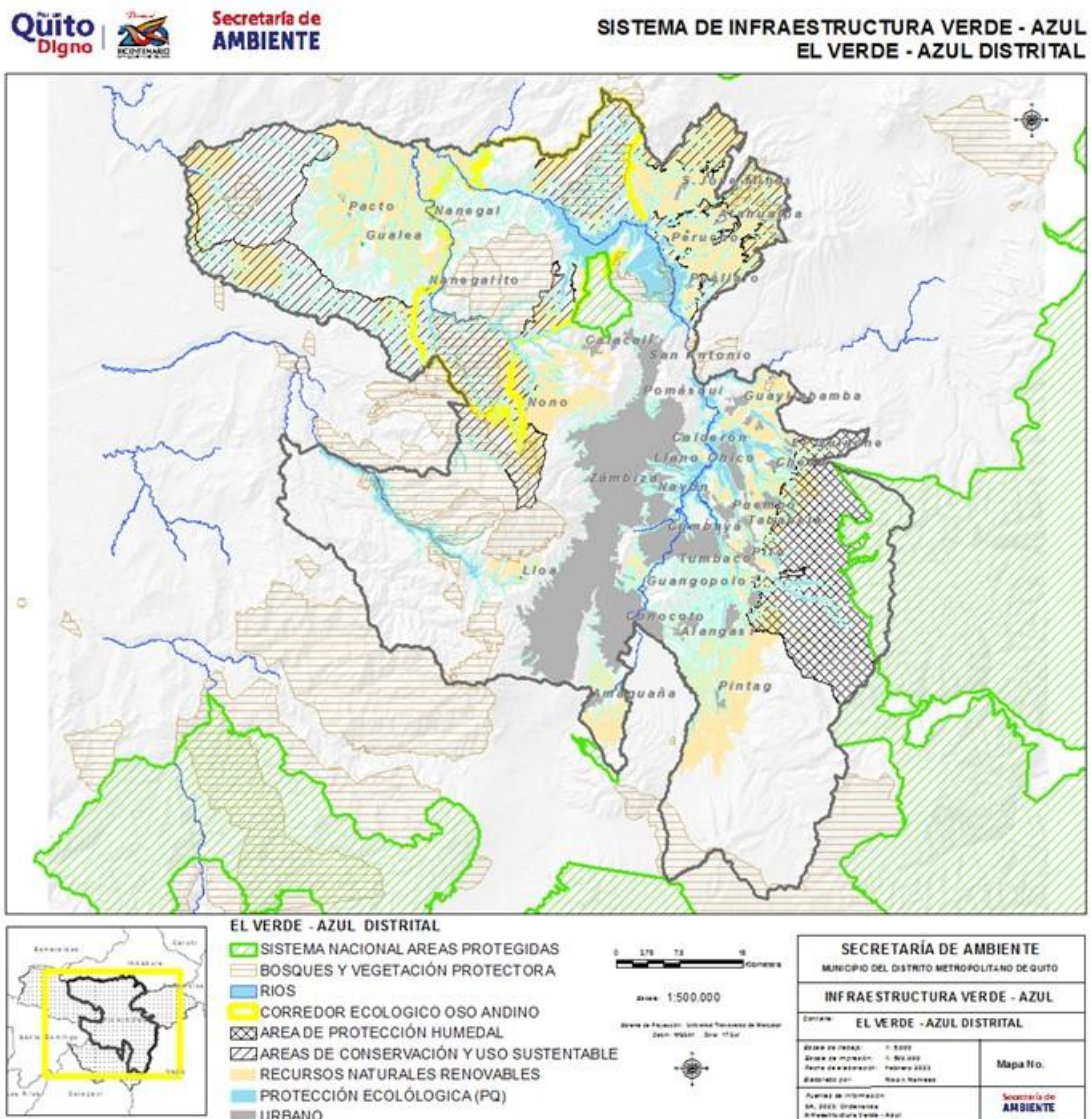

Escala de transición Urbano – Rural: Cinturón Verde –Azul de Quito



Secretaría de AMBIENTE

SISTEMA DE INFRAESTRUCTURA VERDE - AZUL EL VERDE - AZUL TRANSICIÓN URBANO-RURAL

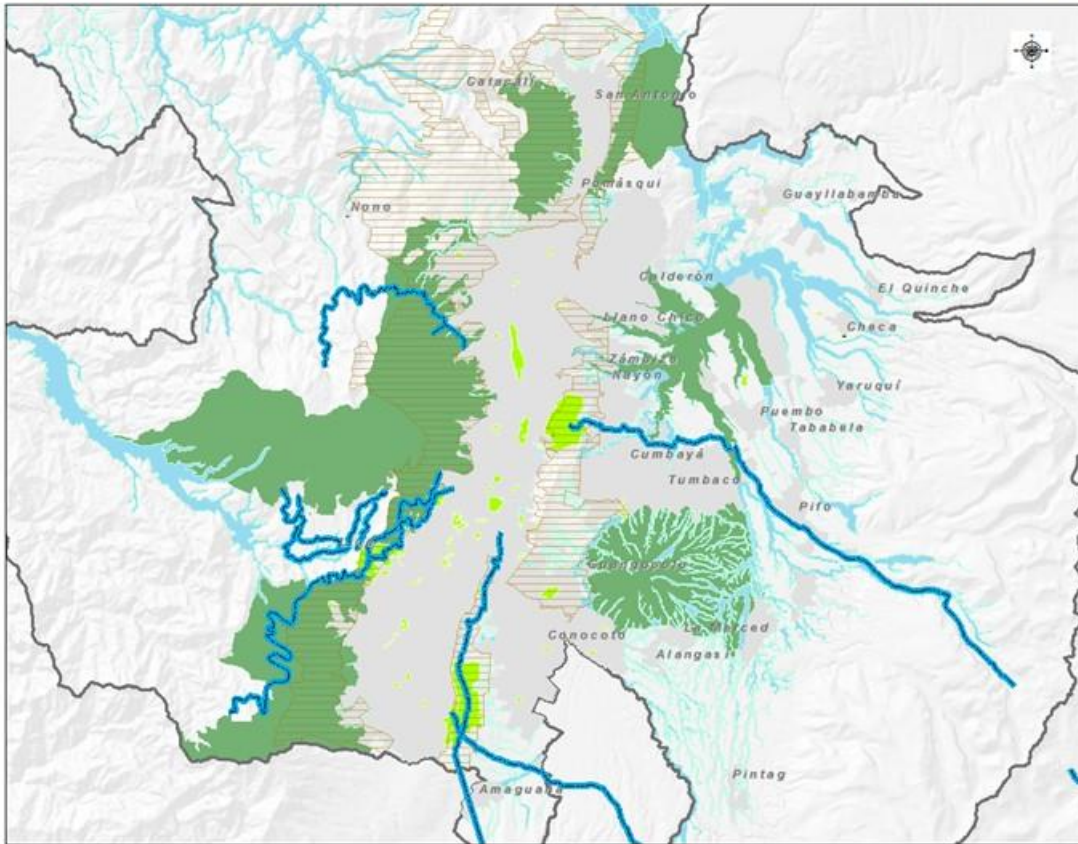

- EL VERDE - AZUL TRANSICIÓN**
- ÁREA DE INTERVENCIÓN Y RECUPERACIÓN
 - PARQUES METROPOLITANOS
 - BOSQUES Y VEGETACIÓN PROTECTORA
 - SISTEMA DE CONDUCCIÓN AGUA POTABLE
 - URBANO

0 500 1000
Kilómetros

Escala: 1:250.000

Área de Proyección: UTM Zona 18Q Sur de Ecuador
Datum: WGS84 Zona: 1730m



SECRETARÍA DE AMBIENTE	
MUNICIPIO DEL DISTRITO METROPOLITANO DE QUITO	
INFRAESTRUCTURA VERDE - AZUL	
EL VERDE - AZUL TRANSICIÓN URBANO-RURAL	
Estado del Proyecto: 1. 2022 Área de Intervención: 1. 200.000 Fecha de Actualización: febrero 2022 Elaborado por: Nono y Tababela	Mapa No.
Fuentes de Información: SA, 2022. Ordenanzas Infraestructura Verde - Azul	Secretaría de AMBIENTE

