

NOTAS:

- Coordenadas WGS 84 TMQ.
- Las cantidades se verificarán en obra.
- Sección típica propuesta según el Certificado de aprobación vial.
- Levantamiento topográfico y colocación de puntos de control ejecutados por la Dirección de Fiscalización de la G.E.F.

CUADRO DE CURVAS						
# CURVA	RADIO (R)	LONGITUD DE CURVA (LC)	ANG.DELTA (D)	COORDENADAS PC	COORDENADAS PT	PERALTE %
C1	27.000	30.769	065°17'37"	N=9963175.95 E=492288.93	N=9963146.87 E=492287.16	4%
C2	100.000	23.804	013°38'19"	N=9963116.35 E=492264.89	N=9963098.96 E=492248.72	2.6%
C3	150.000	21.161	008°04'58"	N=9963077.38 E=492223.22	N=9963062.62 E=492208.08	2.4%
C4	280.000	25.008	005°07'02"	N=9963027.78 E=492175.96	N=9963009.32 E=492159.10	2.0%
C5	300.000	39.612	007°33'55"	N=9962970.58 E=492128.54	N=9962937.85 E=492106.28	2.0%

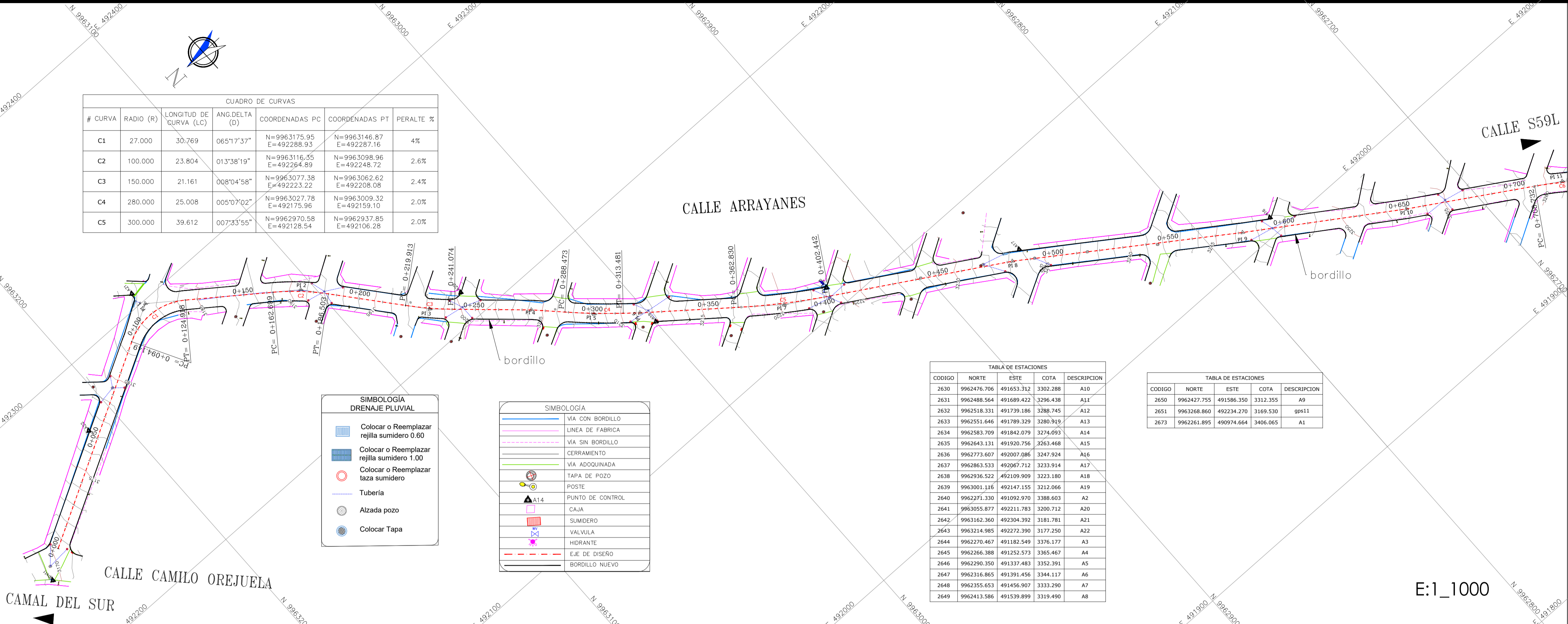

SIMBOLOGÍA DRENAJE PLUVIAL	
	Colocar o Reemplazar rejilla sumidero 0.60
	Colocar o Reemplazar rejilla sumidero 1.00
	Colocar o Reemplazar taza sumidero
	Tubería
	Alzapa pozo
	Colocar Tapa

SIMBOLOGÍA	
	VIA CON BORDILLO
	VIA SIN BORDILLO
	CERRAMIENTO
	VIA ADOSQUADA
	TAPA DE POZO
	POSTE
	PUNTO DE CONTROL
	CAJA
	SUMIDERO
	VALVULA
	HIDRANTE
	EJE DE DISEÑO
	BORDILLO NUEVO

TABLA DE ESTACIONES			
CODIGO	NORTE	ESTE	DESCRIPCION
2630	9962476.706	491653.312	3302.288 A10
2631	9962488.564	491689.422	3296.438 A11
2632	9962518.331	491739.186	3288.745 A12
2633	9962551.646	491789.329	3280.919 A13
2634	9962583.709	491842.079	3274.693 A14
2635	9962643.131	491920.756	3263.468 A15
2636	9962773.607	492007.086	3247.924 A16
2637	9962863.533	492067.712	3233.914 A17
2638	9962936.522	492109.909	3223.180 A18
2639	9963001.116	492147.155	3212.066 A19
2640	9962271.330	491092.970	3388.603 A2
2641	9963055.877	492211.783	3200.712 A20
2642	9963162.360	492304.392	3181.781 A21
2643	9963214.985	492272.390	3177.250 A22
2644	9962270.467	491182.549	3376.177 A3
2645	9962266.388	491252.573	3365.467 A4
2646	9962290.350	491337.483	3352.391 A5
2647	9962316.865	491391.456	3344.117 A6
2648	9962355.653	491456.907	3333.290 A7
2649	9962413.586	491539.899	3319.490 A8

TABLA DE ESTACIONES			
CODIGO	NORTE	ESTE	DESCRIPCION
2650	9962427.755	491586.350	3312.355 A9
2651	9962368.860	492234.270	3169.530 gpm11
2673	9962261.895	490974.664	3406.065 A1

E:1_1000

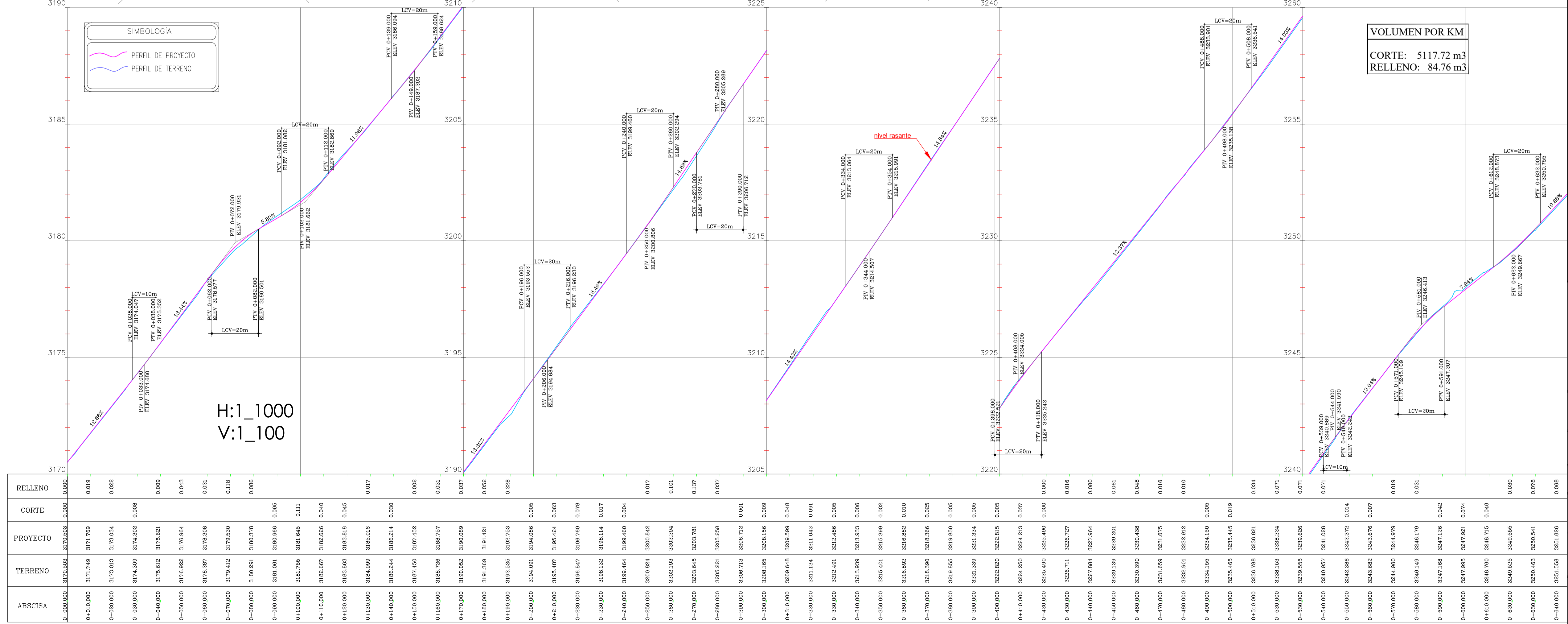

VOLUMEN POR KM
CORTE: 5117.72 m³
RELLENO: 84.76 m³

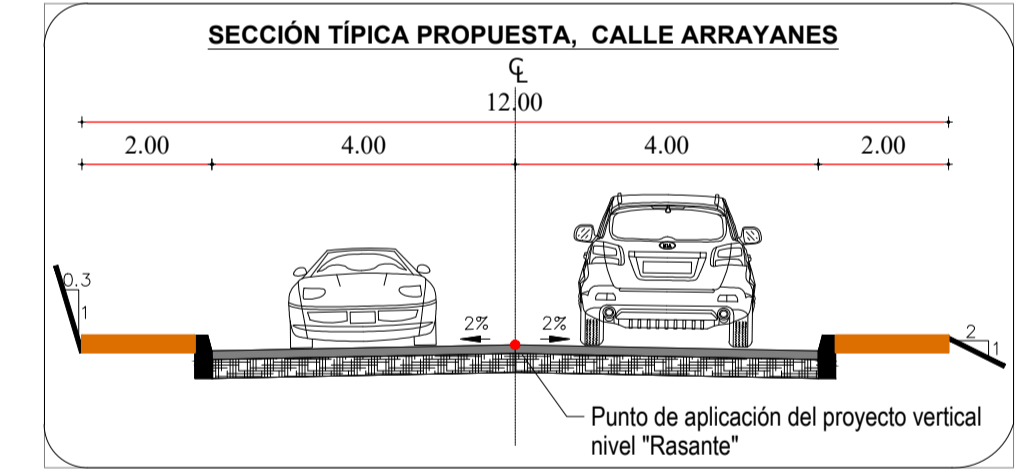

EMPRESA PÚBLICA METROPOLITANA DE MOVILIDAD Y OBRAS PÚBLICAS
ING. JORGE MERLO PAREDES
GERENTE GENERAL

GERENCIA DE ESTUDIOS Y FISCALIZACIÓN

PROYECTO: Regularización del trazado vial para las calles S55J-Oe7B-Oe7D (calle Arrayanes) entre la calle Camilo Orejuela y la calle S59L, sector Guamaní.

UBICACIÓN: Parroquia Guamaní
Calle Arrayanes
desde de la calle Camilo Orejuela hasta la calle S59L

CONTIENE: PROPUESTA DISEÑO GEOMÉTRICO (HORIZONTAL Y VERTICAL)

DISENO: ING. ANDRÉS MURILLO HOMÉ	REVISÓ: ING. LEONARDO TUPIZA SIMBAÑA	ESCALA: INDICADAS
APROBÓ: DIRECTOR DE ESTUDIOS (E)	FECHA: MARZO-2022	DIBUJÓ: HAMH
APROBÓ: GERENTE DE ESTUDIOS Y FISCALIZACIÓN	LÁMINA: 01/03	