

# UBICACION

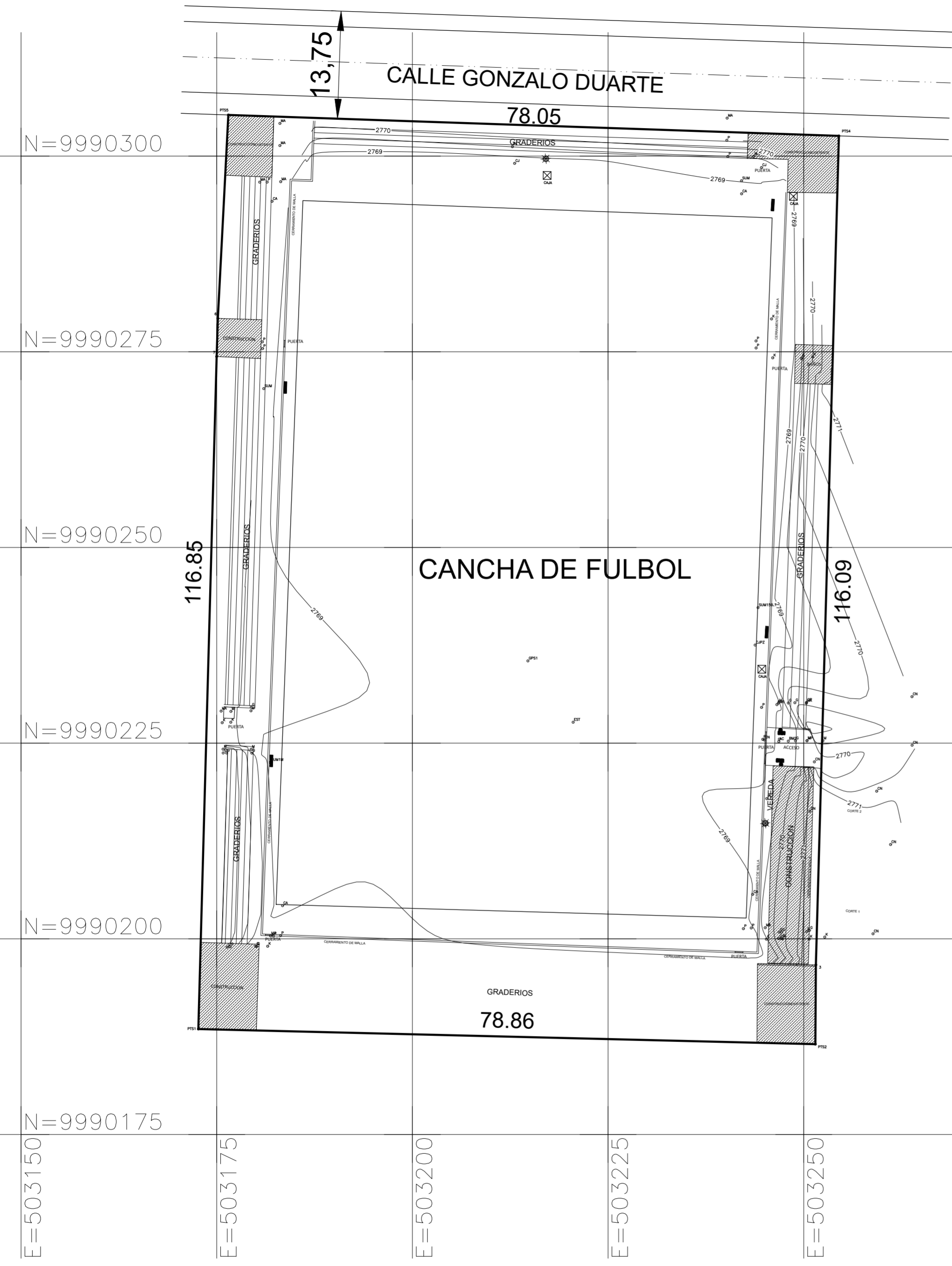
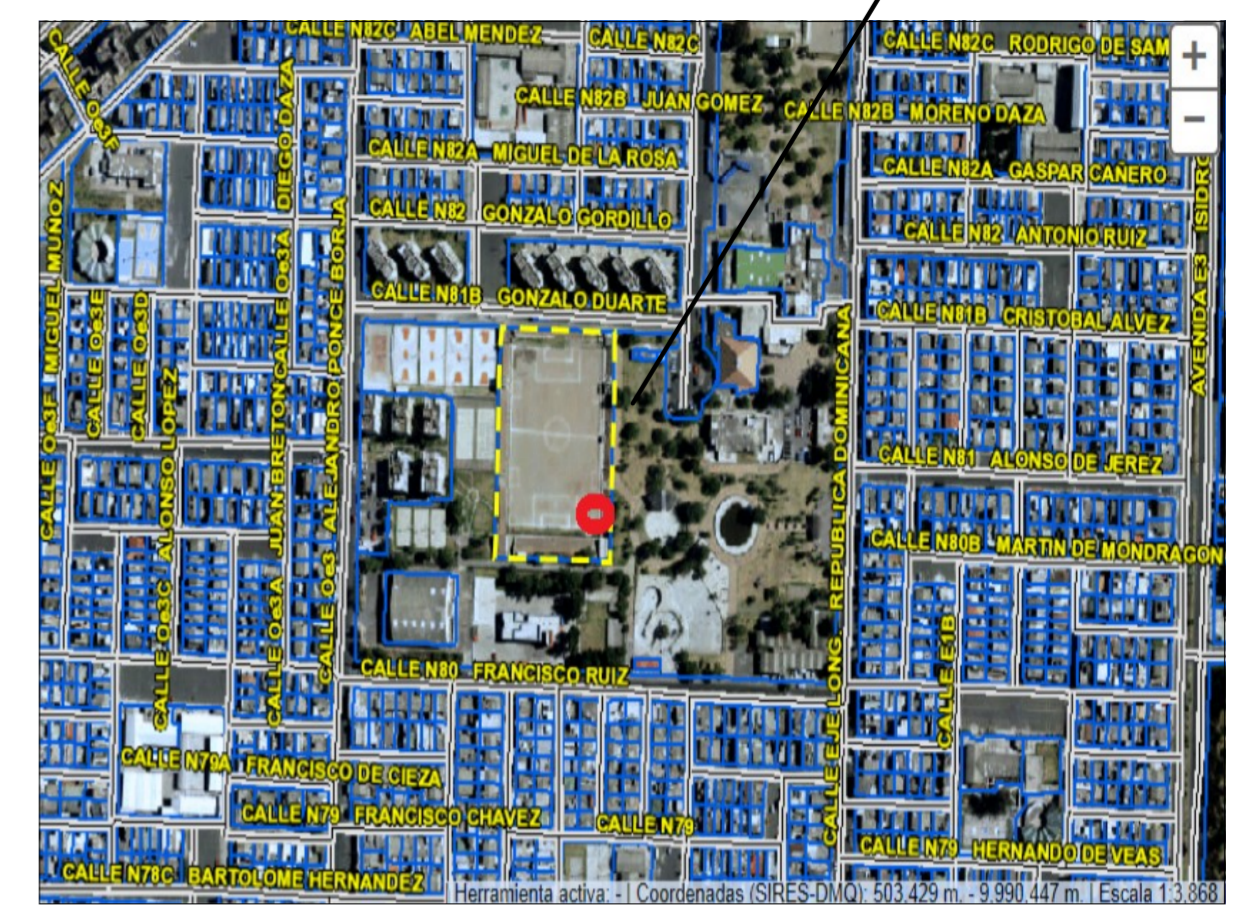

## CUADRO DE DATOS TECNICOS

LOTE	# PREDIO	ÁREA SEGUN ESCRITURA	ÁREA SEGUN LEVANTAMIENTO	CUADRO DE LINDEROS			
				NORTE	SUR	ESTE	OESTE
1	254986	9447,00 m <sup>2</sup>	9154,82 m <sup>2</sup>	En 78.05 metros con calle Gonzalo Duarte	En 78.86 metros con propiedad Municipal	En 116.09 metros con propiedad Municipal	En 116.85 metros con propiedad Municipal

## CUADRO DE COORDENADAS

LADO	EST	PV	RUMBO	DISTANCIA	PTS	COORDENADAS	
						NORTE	ESTE
1	2		S 88°35'43.32" E	78.856	2	9,990,188.4733	503,172.6533
2	3		N 00°22'01.25" E	10.133	3	9,990,196.6731	503,251.5503
3	4		N 01°35'28.22" E	105.950	4	9,990,302.5827	503,254.4923
4	5		N 88°02'11.04" W	78.053	5	9,990,305.2571	503,176.4849
5	6		S 02°56'58.93" W	26.021	6	9,990,279.2702	503,175.1459
6	7		S 01°48'43.61" W	4.880	7	9,990,274.3924	503,174.9916
7	1		S 01°33'31.90" W	85.951	1	9,990,188.4733	503,172.6533

**SUPERFICIE = 9154.82 m<sup>2</sup>**

NOTA: \* LAS DIMENSIONES DE TODOS LOS RUBROS SE VERIFICARAN EN SITIO.

**MUNICIPIO DEL DISTRITO METROPOLITANO DE QUITO**  
 ADMINISTRACION ZONAL LA DELICIA  
 DIRECCION DE GESTION DEL TERRITORIO

PROYECTO:  
 LEVANTAMIENTO TOPOGRAFICO DEL ESTADO ACTUAL DEL PREDIO No. 254986, UBICADO EN EL SECTOR CARCELEN BEV, CALLE GONZALO DUARTE, PARROQUIA CARCELEN

UBICACION:  
 PARROQUIA: CARCELEN  
 BARRIO: CARCELEN BEV  
 CALLE: GONZALO DUARTE

CONTIENE:  
 LEVANTAMINETO TOPOGRAFICO  
 CUADRO DE AREAS Y CONSTRUCCIONES  
 CUADRO DE COORDENADAS  
 UBICACION

DIBUJO  
 GEOVANNY DUQUE  
 TERRITORIO Y VIVIENDA

LAMINA:  
**1 de 1**

REVISADO POR: \_\_\_\_\_ APROBADO POR: \_\_\_\_\_  
 ESCALA: INDICADA

ARQ. PABLO AIZAGA  
 JEFE DE ESPACIO PUBLICO

ARQ. LUIS ANDRADE  
 DIRECTOR DE GESTION DEL TERRITORIO

FECHA: OCTUBRE / 2022

LEVANTAMIENTO TOPOGRAFICO  
 ESCALA: 1:450