



LEVANTAMIENTO TOPOGRAFICO
 COORDENADAS DATUM WGS-84 CORREGIDO QUITO
 ZONA 17 SISTEMA DE REFERENCIA ESPACIAL
 DISTRITO METROPOLITANO DE QUITO SIRS-DMA
 ESCALA 1:500

| CUADRO DE AREAS | |
|-------------------|-------------------|
| LOTE | AREA m² |
| LOTE 1 | 619.68 m² |
| LOTE 2 | 672.43 m² |
| LOTE 3 | 681.35 m² |
| LOTE 4 | 278.87 m² |
| LOTE 5 | 3608.78 m² |
| PASAJE | 480.16 m² |
| AREA TOTAL | 6320.97 m² |



SECTOR: LLANO GRANDE
 UBICACION
 ESCALA 1:5000

| CUADRO DE SIMBOLOS | |
|---------------------------|---|
| LINEA | — |
| GRANDE DE VIAL | — |
| CALLE | — |
| POZOS DE AGUA | ○ |
| POZOS DE AGUA SUBTERRANEA | ○ |
| CONSTRUCCIONES | — |

**LEVANTAMIENTO TOPOGRAFICO
 PROPIEDAD DE LOS SRS.**

PROYECTO: PROPIEDAD DE LOS SRS - SECTOR LLANO GRANDE
 UBICACION: PARROQUIA CALABAZA - DISTRITO LLANO GRANDE
 FECHA DE EJECUCION: 07 DE NOVIEMBRE DE 2011

OBJETIVO: LEVANTAMIENTO TOPOGRAFICO
 CUADRO DE AREAS
 DISEÑO DE DIVISION
 DISEÑO DE SEPARACION
 DIVISION

PROYECTISTA: _____
 DISEÑADOR: _____
 DIBUJANTE: _____

FECHA: 07/11/2011
 ESCALA: 1:500

PROYECTO: 1

FECHA DE EJECUCION: 07 DE NOVIEMBRE DE 2011

| CUADRO DE LINDEROS | | | |
|--------------------|--------------|-------------------|--|
| ORIENTACION | LONGITUD (m) | COORDINATA | |
| NORTE | 11.17 | CALLE MIRAMELINDA | |
| SUR | 10.95 | PROPIEDAD PRIVADA | |
| ESTE | 25.40 | PROPIEDAD PRIVADA | |
| OESTE | 25.33 | PASAJE PRIVADO | |

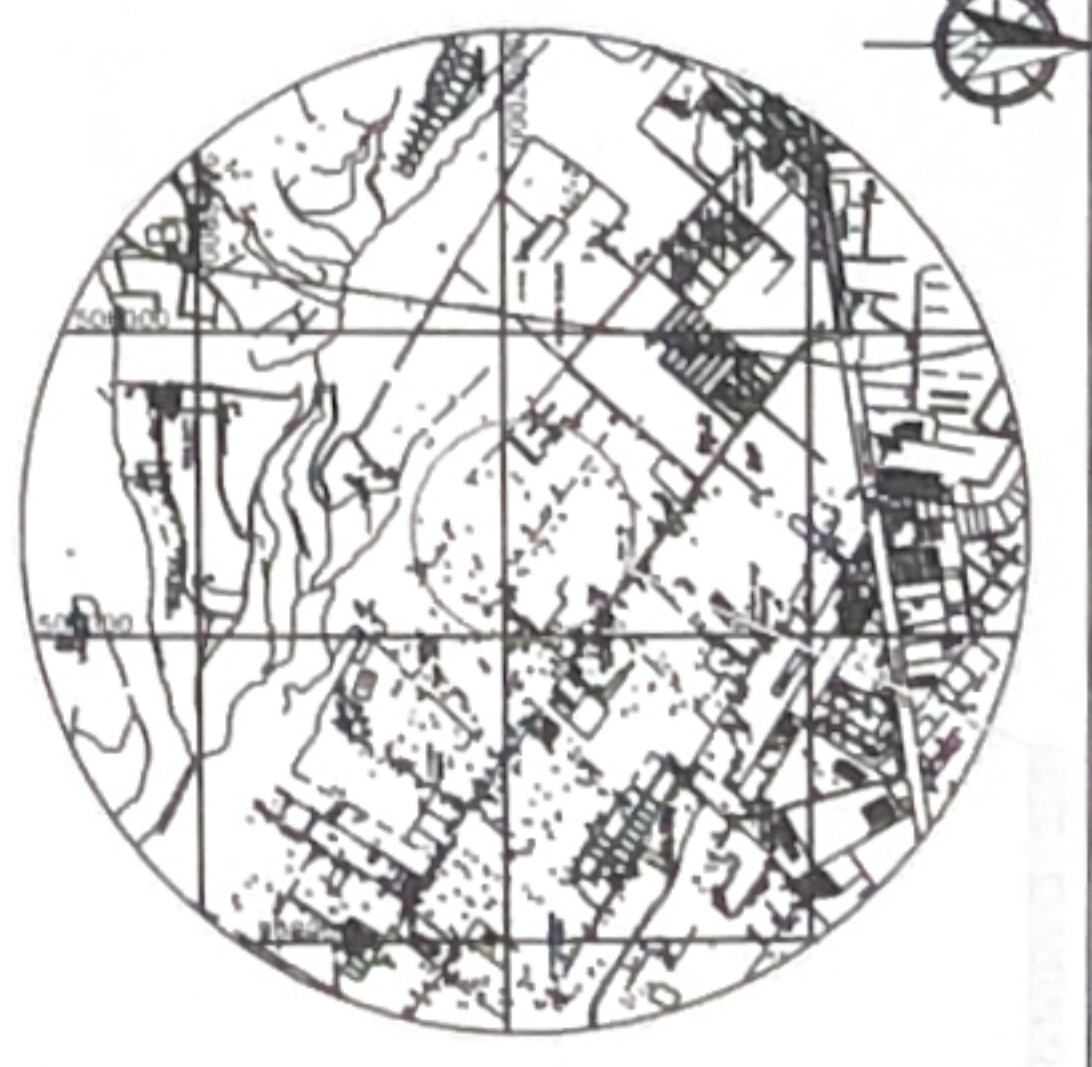

SECTOR: LLANO GRANDE
UBICACION

| | |
|-----------------|-----------------------|
| CUADRO DE AREAS | |
| AREA TOTAL | 278.87 m ² |

| | |
|-----------------------|---|
| CUADRO DE SIMBOLOGIAS | |
| LINDEROS | — |
| LINDEROS DE VIAL | — |
| CALLE | — |
| AREA DE RESERVA | — |

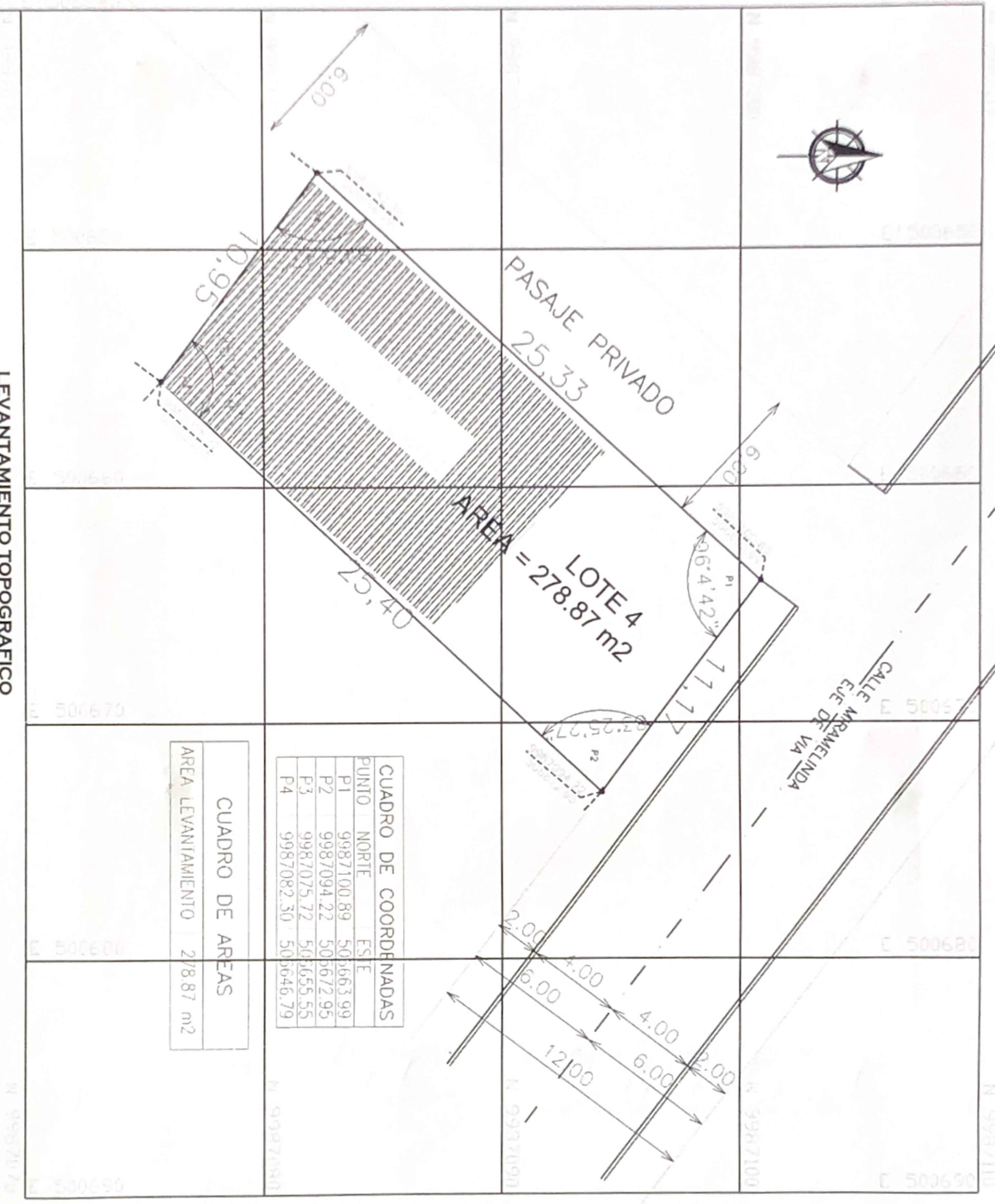

| CUADRO DE COORDENADAS | | |
|-----------------------|------------|-----------|
| PUNTO | NORTE | ESTE |
| P1 | 9987100.89 | 500663.99 |
| P2 | 9987094.22 | 500672.95 |
| P3 | 9987075.72 | 500655.55 |
| P4 | 9987082.30 | 500646.79 |

| | |
|--------------------|-----------------------|
| CUADRO DE AREAS | |
| AREA LEVANTAMIENTO | 278.87 m ² |

LEVANTAMIENTO TOPOGRAFICO
COORDENADAS DATUM WGS-84 CORREGIDO QUITO
ZONA 17 SISTEMA DE REFERENCIA ESPACIAL
DISTRITO METROPOLITANO DE QUITO SIRS-DMQ

LEVANTAMIENTO TOPOGRAFICO
PROPIEDAD DE SR.
JUAN SOTALIN

| | | | |
|--------------------|--|-----------------------------------|--|
| AUTORIZACION | | PROPIETARIO: Sr. Juan Sotalin | |
| FECHA: 12/13-01-09 | | PROYECTO: PROYECTO - CARRER QUITO | |
| Escala: 1:100 | | PROYECTO: 1 | |
| PROYECTO: 12/13 | | PROYECTO: 1 | |