

MUNICIPIO DEL DISTRITO METROPOLITANO DE QUITO  
DIRECCIÓN METROPOLITANA DE CATASTRO  
INFORME TÉCNICO DE ACCIDENTES GEOGRÁFICOS



DATOS TÉCNICOS

ANGULO DE INCLINACIÓN / PENDIENTE		OBSERVACIÓN
ANGULO DE INCLINACIÓN / PENDIENTE	OBSERVACIÓN	

Quebrada (BQ)	
Abierta	X
Rellena	
Talud (T)	
Natural	
Artificial	
Depresión (D)	
Abierta	
Rellena	
Ribera de Río	
Ribera de Río	
Cuerpo de Agua	
Laguna	
Embalse	
Cuenca Hidrográfica	
Aculferos	
Otros	

**CRITERIO TÉCNICO**  
ORTOMOSAICO DEL 2010  
HOJAS RASTER  
PROYECTO 2014 RESTITUCION BORDES DE QUEBRADA

**Aviso importante:**  
LA INFORMACION DE ACCIDENTES GEOGRAFICOS GENERADA EN ESTE DOCUMENTO DEBE INCORPORARSE OBLIGATORIAMENTE AL LEVANTAMIENTO TOPOGRAFICO PRESENTADO POR EL CONTRIBUYENTE EN TODOS LOS TRAMITES MUNICIPALES

**INFORMACIÓN CATASTRAL DEL PREDIO**

**PROPIETARIO**  
C.C./R.U.C.: 1704947264  
Nombre: TOSCANO CONDOR MANUEL MECIAS

**DATOS TÉCNICOS DEL LOTE**

Número de predio: 656935  
Geo clave: 170101180013007  
Clave catastral anterior: 3191039007  
En derechos y acciones: 44,45  
Área de lote (escritura): 0,00  
Área de lote (levantamiento): 81  
ETAM (SU) - Según Ord. 269: 39,56  
Área bruta de construcción total: 1 QUITUMBE  
Frente del lote: 18 LA ECUATORIANA  
Administración zonal:  
Barrio/Sector:

Informe Técnico para proceder según Ordenanza Metropolitana No. 172 sancionada el 30 de diciembre del 2011, en su Sección Tercera, Parágrafo 1, artículos 116, 117, 118 y al Registro Oficial No. 303 del 19 de octubre del 2010 art. 417, literal d) y Ordenanza Metropolitana reformada No. 0432, sancionada el 20 de septiembre del 2013.

Este Informe no certifica, ni reconoce legalidad, ni legitimidad de medidas, linderos y superficies; tampoco quita ni da derechos sobre la propiedad del inmueble.

TICKET : 2019 AZCE C01574 Oficio: 787 EYSIG  
Resp: kcasamen Fecha:13/03/2019

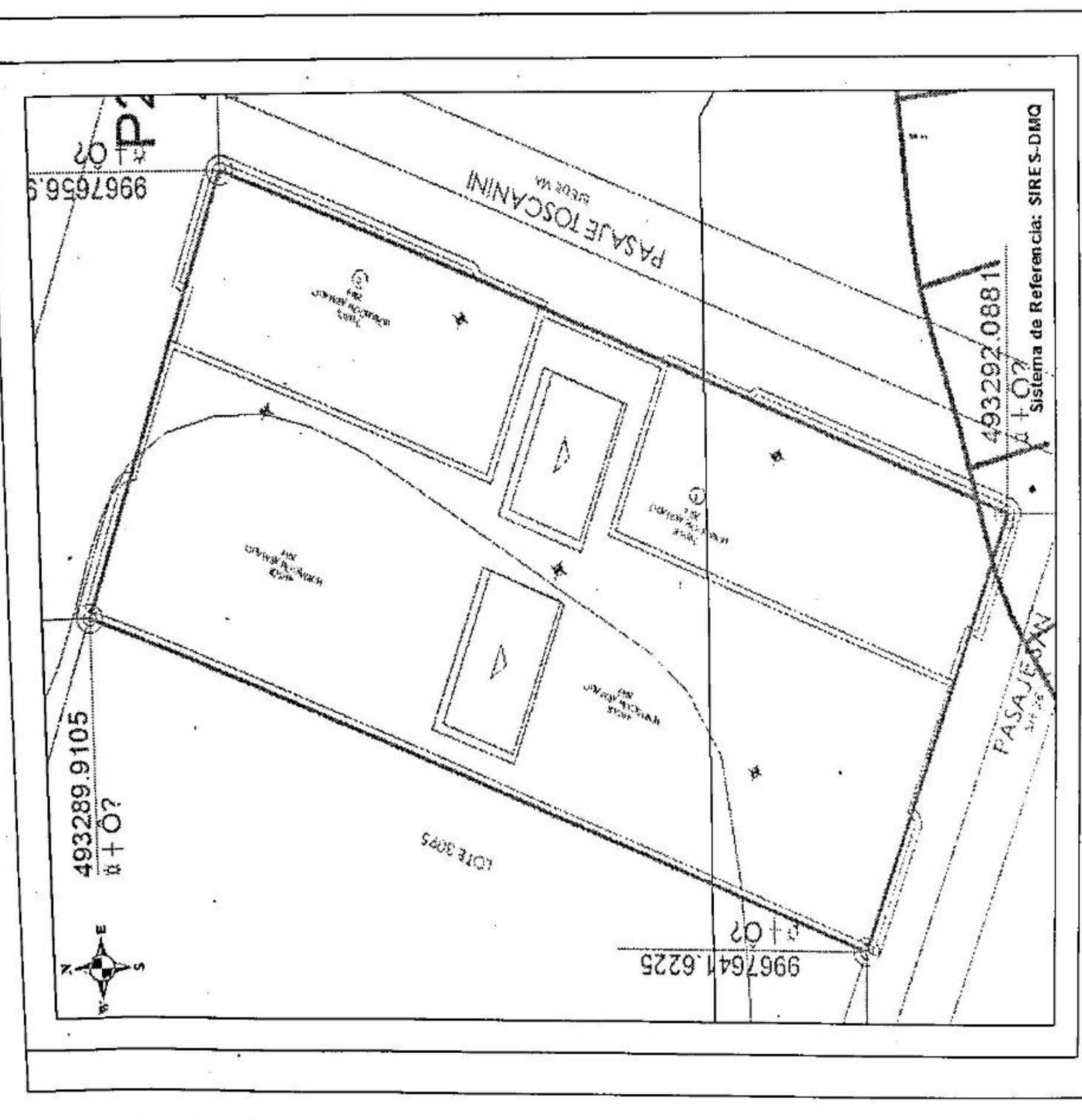

Simbología

ACCIDENTES\_GEO TIPO

- CUERPOS DE AGUA
- DEPRESION ABIERTA
- AREA RELLENA
- CUEBRADA ABIERTA
- DEPRESION ABIERTA
- DEPRESION RELLENA
- TALUD ARTIFICIAL
- TALUD NATURAL
- LOTES

Escala: 1:110

0 1.25 2.5 5 7.5 m

*Paul Chavez*  
14/09