

LEVANTAMIENTO PLANIMETRICO



PICHINCHA
GOBIERNO PROVINCIAL

DIRECCIÓN DE GESTION
DE LEGALIZACIÓN DE TIERRAS

UBICACION:

PROVINCIA: PICHINCHA
CANTON: QUITO

PARROQUIA: NANEGALITO
SECTOR: CABECERA PARROQUIAL

GAD PARROQUIAL DE NANEGALITO

ARMUJOS OSCAR PATRICO
C.C. 1712110079

UBICACION:

LOTE

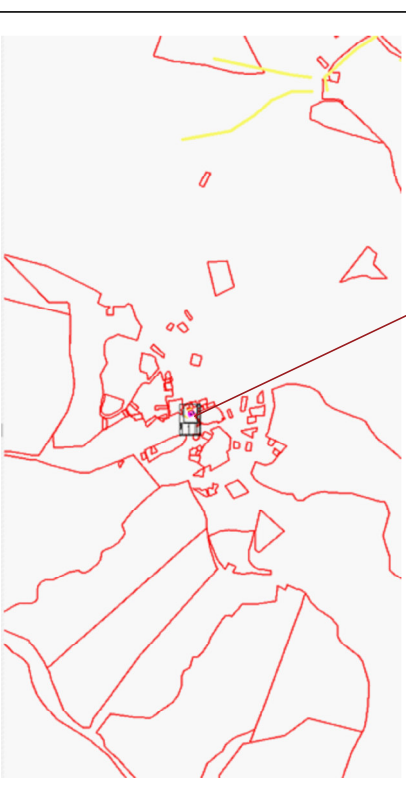

ESCALA: SIN ESCALA

LEVANTO / DIBUJO:

PROFESIONAL:

TALNO MARGELO CASTRO
CODIGO DE REGISTRO: 2195-2020-2213214

ING. BOLIVAR COLLAJONES
CODIGO DE REGISTRO: 1005-03-398773

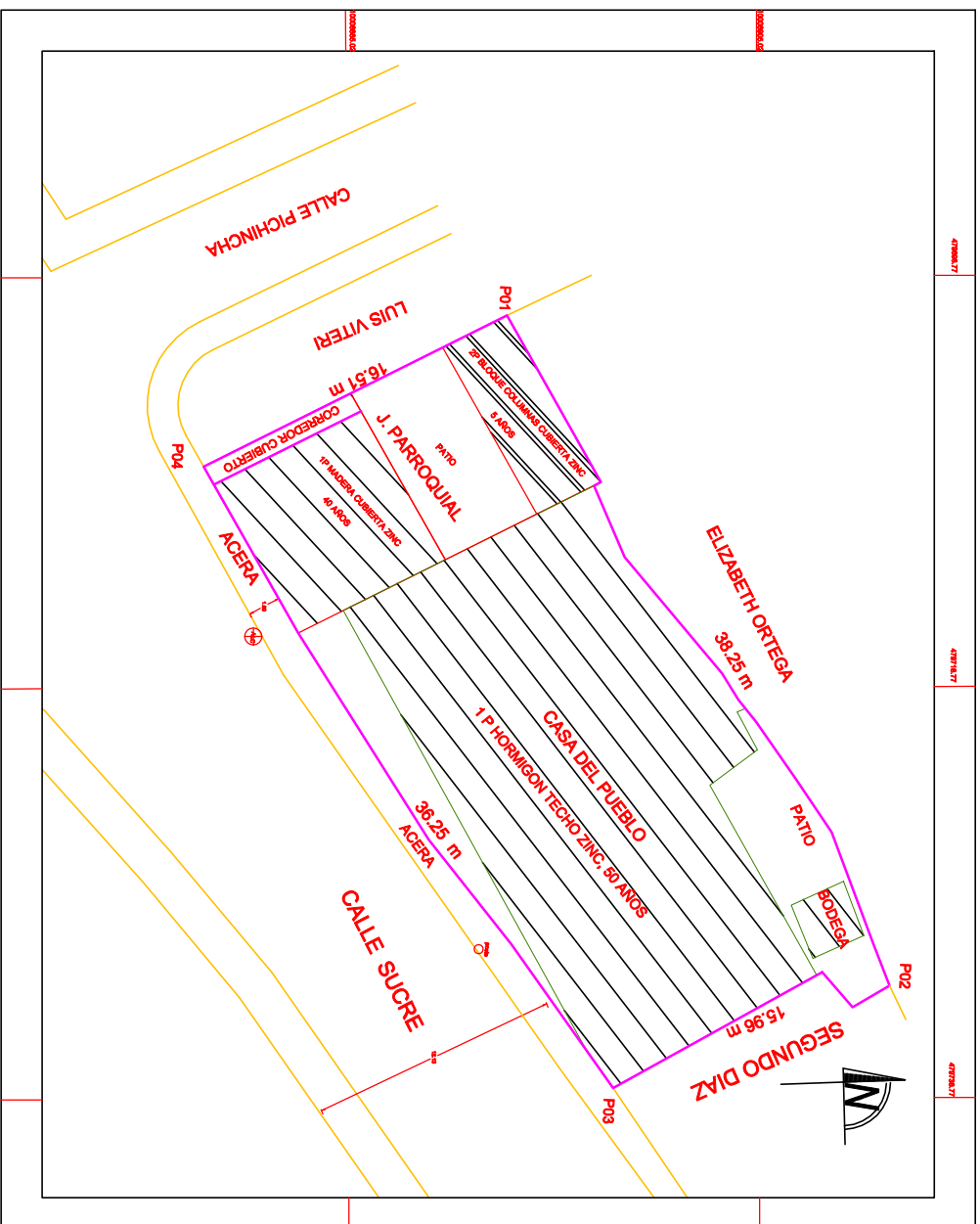

INFORME DE UBIBERACION					
NOMBRE	NORTE	DISTANCIA SUR	DISTANCIA ESTE	DISTANCIA OESTE	DISTANCIA SUPERFICIE M2
ARMUJOS OSCAR PATRICO PRESIDENTE DE LA JUNTA PARROQUIAL DE NANEGALITO	ELIZABETH ORTEGA	38,25	36,25	15,96	577,25

COORDENADAS TMO	
PTO. X(ESTE)	Y(NORTE)
P01 479700,72	10006892,89
P02 479733,35	10006911,47
P03 479738,31	10006896,04
P04 479708,08	10006878,12

ESCALA: 1:300
AREA : 577.25 M2

FECHA: 28/04/2023

DATUM: TMO