

LEVANTAMIENTO PLANIMETRICO

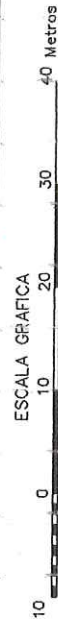
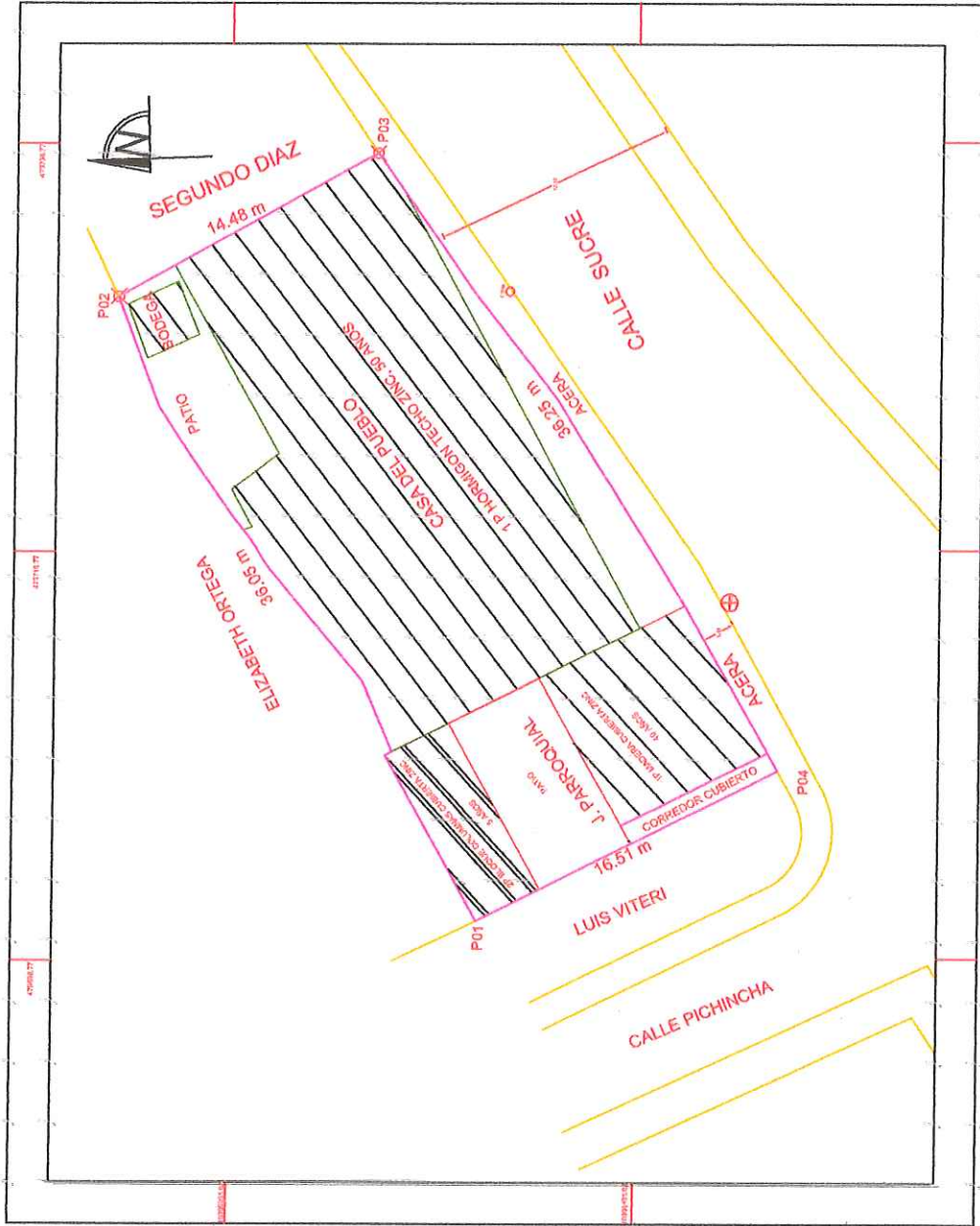

INFORME DE LINDERACION

NOMBRE	DISTANCIA SUR	DISTANCIA ESTE	DISTANCIA OESTE	DISTANCIA NORTE	SUPERFICIE M2
ARMUJOS ARMIJOS OSCAR PATRICIO PRESIDENTE DE LA JUNTA PARROQUIAL DE NANEGALITO	36.05	36.25	14.48	16.51	571.72

COORDENADAS TMQ	
PTD. (NORTE)	(Y/NORTE)
P01	479700.72 10006892.9
P02	479721.28 10006910.7
P03	479738.31 10006898.1
P04	479708.08 10006878.1

ESCALA: 1:500
AREA : 571.72 M2

FECHA: 06/07/2021

DATUM: TMQ



DIRECCIÓN DE GESTION DE LEGALIZACIÓN DE TIERRAS

UBICACION:

PROVINCIA: PICHINCHA
CANTON: QUITO

PARROQUIA: NANEGALITO
SECTOR : CABECERA PARROQUIAL

GAD PARROQUIAL DE NANEGALITO

ARMUJOS ARMIJOS OSCAR PATRICIO
C.C. 1712110079

UBICACION :

LOTE

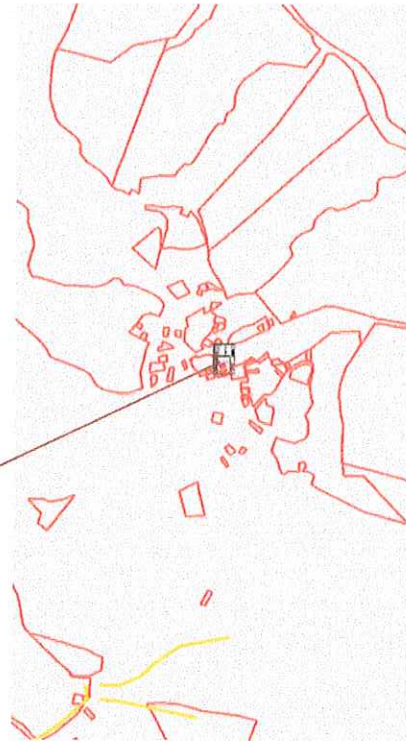

ESCALA : SIN ESCALA

LEVANTO / DIBUJO:
MARC ELO CASTR O SAENZ

Finisitu digitalment e por MARCELO CASTRO SAENZ
Fecha: 2021.07.06
13:48:00

PROFESIONAL:

INGENIERO EN
SOLVAR MARCELO
COLLANTES MEDINA

TEL: 011 22113214
CODIGO DE REGISTRO: 2185-2020-2213214

ING. SOLIVAR COLLANTES:
CODIGO DE REGISTRO: 1096-03-338173