

UBICACIÓN GEOGRÁFICA

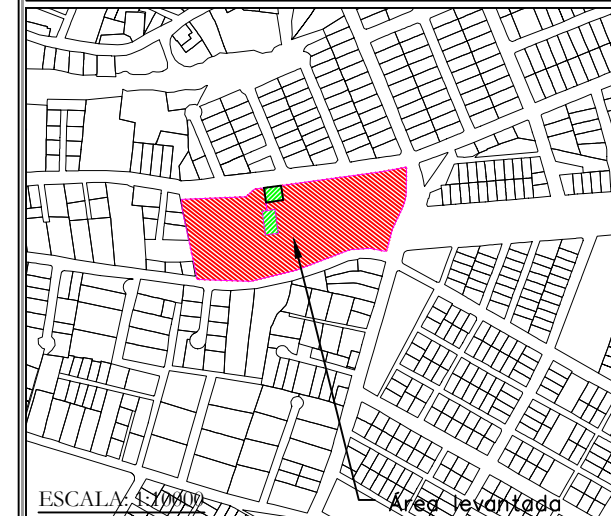

ESCALA: 1:1000

Área levantada

ÁREAS Y LINDEROS

Área total según levantamiento topográfico = 16909.843 m²
 Área parcial solicitada en convenio y administración y uso según levantamiento topográfico = 10847.023 m²

LINDEROS ÁREA 1

NORTE:	Con la calle Nicolas Cevallos (S36) en 227.18 metros
SUR:	Predio Municipal Nro. 167339 en 206.23 metros
ESTE:	Con la calle Luis Duque (Oe11) en 53.44 metros
OESTE:	Con propiedad particular en 45.89 metros

Área 1 = 9591.423 m²

PROYECTO:
 CONVENIO DE ADMINISTRACIÓN Y USO
 Propiedad del Municipio del Distrito Metropolitano de Quito

UBICACION: Parroquia Chillogallo Barrio: El Girón	COORDENADAS: TM Quito Datum WGS-84
--	---

CLAVE CATASTRAL: 31911 22 001 000 000	NRO. PREDIO: 167339
---	-------------------------------

LEVANTAMIENTO: Ing. Geovanny Yerovi	ELABORACIÓN: Geovanny Yerovi VICENTE YEROVI ORTIZ Ing. Geovanny Yerovi
---	---

REVISIÓN: ANA ALICIA ABARCA JARAMILLO Ing. Ana Abarca	Director Metropolitano de Gestión de Bienes Inmuebles
--	---

ESCALA: 1:1000	FECHA: JULIO / 2023	LAMINA: 1 DE 1
--------------------------	-------------------------------	--------------------------

SELLOS:

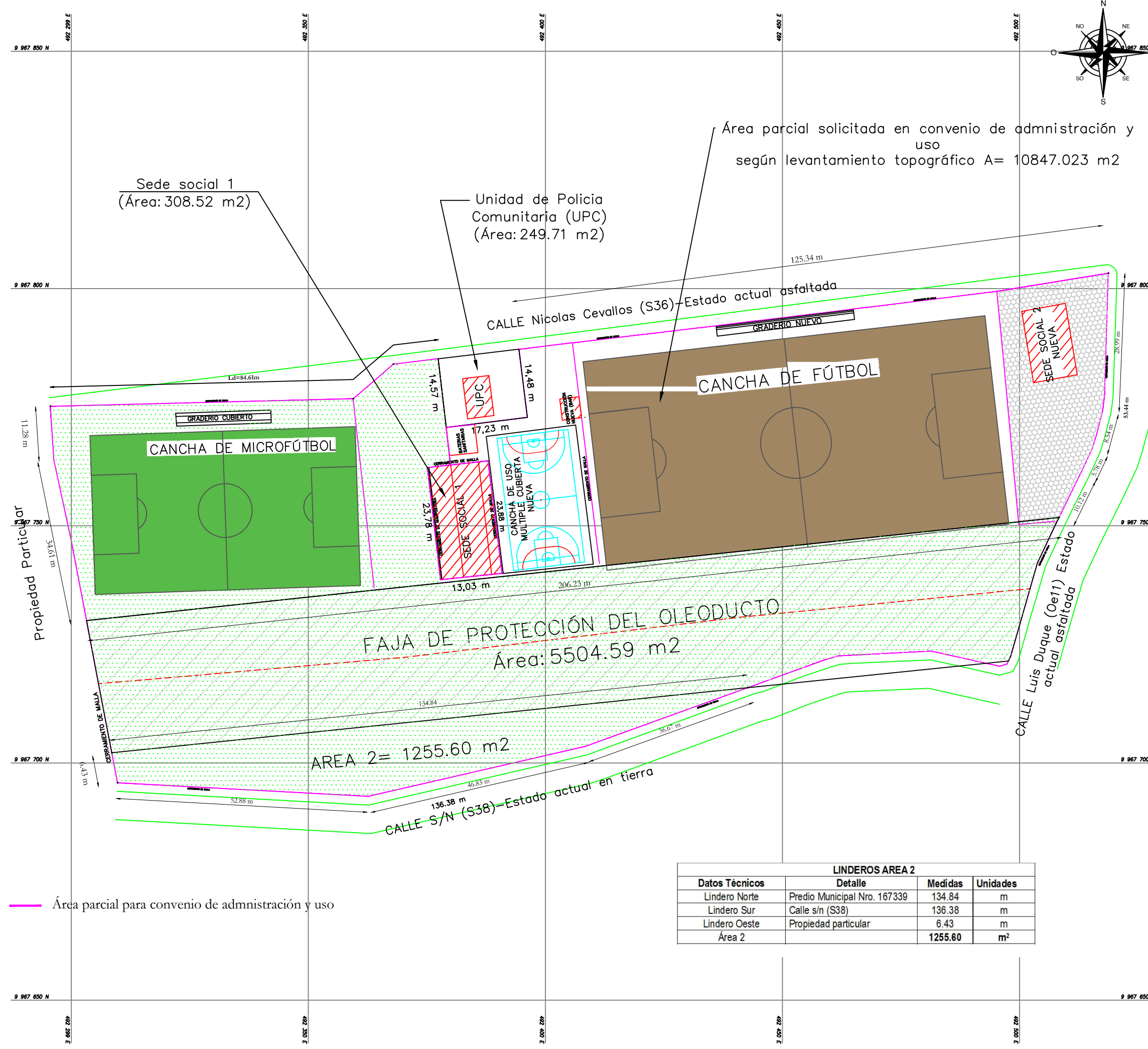

Área parcial solicitada en convenio de administración y uso según levantamiento topográfico A= 10847.023 m²

Sede social 1
(Área: 308.52 m²)

Unidad de Policía Comunitaria (UPC)
(Área: 249.71 m²)

CANCHA DE FÚTBOL

CANCHA DE MICROFÚTBOL

CANCHA DE USO MULTIPLE CUBIERTA NUEVA

FAJA DE PROTECCIÓN DEL OLEODUCTO
Área: 5504.59 m²

AREA 2 = 1255.60 m²

LINDEROS AREA 2			
Datos Técnicos	Detalle	Medidas	Unidades
Lindero Norte	Predio Municipal Nro. 167339	134.84	m
Lindero Sur	Calle s/n (S38)	136.38	m
Lindero Oeste	Propiedad particular	6.43	m
Área 2		1255.60	m ²

Área parcial para convenio de administración y uso