

FICHA TÉCNICA Nro. SHOT-DMC-UGCE-2024-1342

FECHA: 10 DE JULIO DE 2024

1.- DATOS TÉCNICOS DEL ÁREA DE TERRENO SOLICITADA

1.1.- ÁREA DE TERRENO:

ÁREA DE TERRENO GRÁFICA : 568,45 m²

1.1.- IDENTIFICACIÓN CATASTRAL O REFERENCIAS:

PROPIETARIO : MUNICIPIO DEL DISTRITO METROPOLITANO DE QUITO
CLAVE CATASTRAL : 20301-06-001
PREDIO : 130211
RAZÓN : SIN ANTECEDENTES SOBRE LA TITULARIDAD DE DOMINIO

1.2.- UBICACIÓN:

PARROQUIA: : CHIMBACALLE
BARRIO/SECTOR : LULUNCOTO
DEPENDENCIA ADMINISTRATIVA : ADMINISTRACIÓN ZONAL ELOY ALFARO
DIRECCIÓN : E3A LEONIDAS GARCÍA

1.3.- LINDEROS DEL ÁREA DE TERRENO SOLICITADA :

NORTE	: MUNICIPIO DEL DISTRITO METROPOLITANO DE QUITO	30,39	m.
SUR	: CALLE ALBERTO DE LARREA	21,43	m.
ESTE	: CALLE FIDEL LÓPEZ ARIETA	22,42	m.
OESTE	: CALLE LEONIDAS GARCÍA	23,88	m.

2.- OBSERVACIONES

La presente ficha técnica se elabora en atención al requerimiento presentado por la Procuraduría Metropolitana mediante oficio Nro. GADDMQ-PM-2024-2452-O de 22 de mayo de 2024, en concordancia con el levantamiento planimétrico e Informe Técnico Nro. AZEA-UZGU-MOS-2024-004 de la Unidad de Territorio y Vivienda de la Administración Zonal Eloy Alfaro, remitidos mediante oficio Nro. GADDMQ-AZEA-AZ-2024-1962-O de 09 de julio de 2024.

El área, linderos y dimensiones constantes en la presente ficha técnica fueron tomados de los datos del levantamiento planimétrico en formato DWG e Informe Técnico Nro. AZEA-UZGU-MOS-2024-004, realizado por la Unidad de Territorio y Vivienda de la Administración Zonal Eloy Alfaro.

Ubicación conforme archivo (gráfico - alfanumérico) del Sistema Integrado de Registro Catastral de Quito (SIREC-Q) a la fecha.

Esta ficha técnica es únicamente de carácter informativo y se la realizó conforme a la información proporcionada por la Administración Zonal Eloy Alfaro, remitidos mediante oficio Nro. GADDMQ-AZEA-AZ-2024-1962-O de 09 de julio de 2024.

3.- INFORMACIÓN GRÁFICA

3.1.- UBICACIÓN GEOGRÁFICA (FUENTE SIREC-Q):

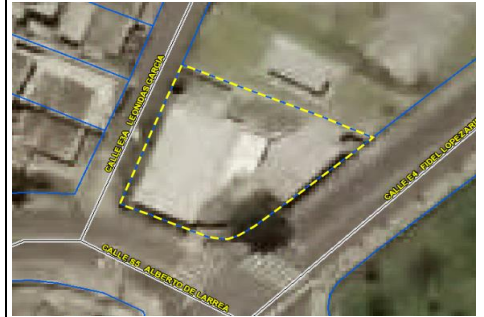

3.2.- VISTA ESTADO ACTUAL:



3.3.- PLANO ÁREA DE TERRENO SOLICITADA (SEGÚN LEVANTAMIENTO PLANIMÉTRICO):

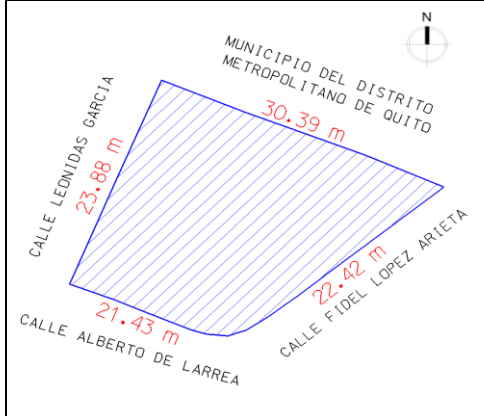

DATOS DEL TRÁMITE

TRÁMITE INGRESADO

ENTIDAD SOLICITANTE	DOCUMENTO	No.	FECHA
PROCURADURÍA METROPOLITANA	OFICIO	GADDMQ-PM-2024-2452-O	22/5/2024

RESPONSABILIDAD TÉCNICA

Ing. Luis Oña M. Analista Catastral Unidad de Gestión de Catastro Especial	Arq. Jenny Torres L. Coordinadora Unidad de Gestión de Catastro Especial	Ing. Geovanny Ortiz C. Jefe Unidad de Gestión de Catastro Especial
Elaborado por:	Revisado por:	Aprobado por:
En el ámbito de mis responsabilidades.	En el ámbito de mis responsabilidades.	En el ámbito de mis responsabilidades.