

PLAN DE USO Y GESTIÓN DEL SUELO DEL DISTRITO METROPOLITANO DE QUITO

Anexo PUGS 50. EDIFICABILIDAD GENERAL MÁXIMA MESETA

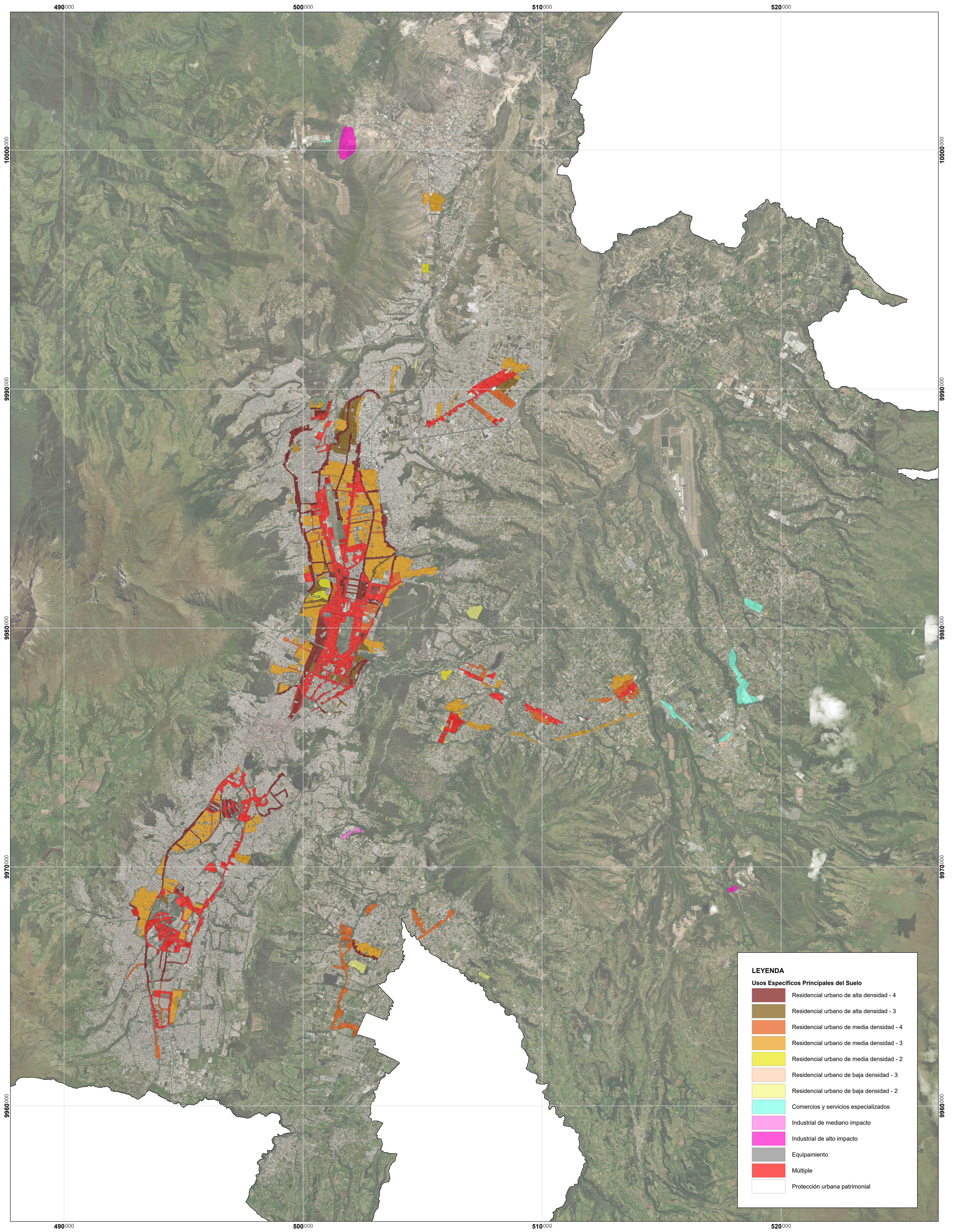

LEYENDA

Usos Específicos Principales del Suelo

- Residencial urbano de alta densidad - 4
- Residencial urbano de alta densidad - 3
- Residencial urbano de media densidad - 4
- Residencial urbano de media densidad - 3
- Residencial urbano de media densidad - 2
- Residencial urbano de baja densidad - 3
- Residencial urbano de baja densidad - 2
- Comercios y servicios especializados
- Industrial de mediano impacto
- Industrial de alto impacto
- Equipamiento
- Múltiple
- Protección urbana patrimonial

MAPA:
Anexo PUGS 50

FUENTE:
Secretaría de Hábitat y Ordenamiento Territorial
Límite cantonal oficial (Ministerio de Gobierno)

ELABORACIÓN:
Dirección Metropolitana de Ordenamiento Territorial
Secretaría de Hábitat y Ordenamiento Territorial

FECHA:
2024

ESCALA DE IMPRESIÓN:
1:50.000

ESCALA GRÁFICA

