

PLAN DE USO Y GESTIÓN DEL SUELO DEL DISTRITO METROPOLITANO DE QUITO

Anexo PUGS 49. EDIFICABILIDAD GENERAL MÁXIMA DMQ

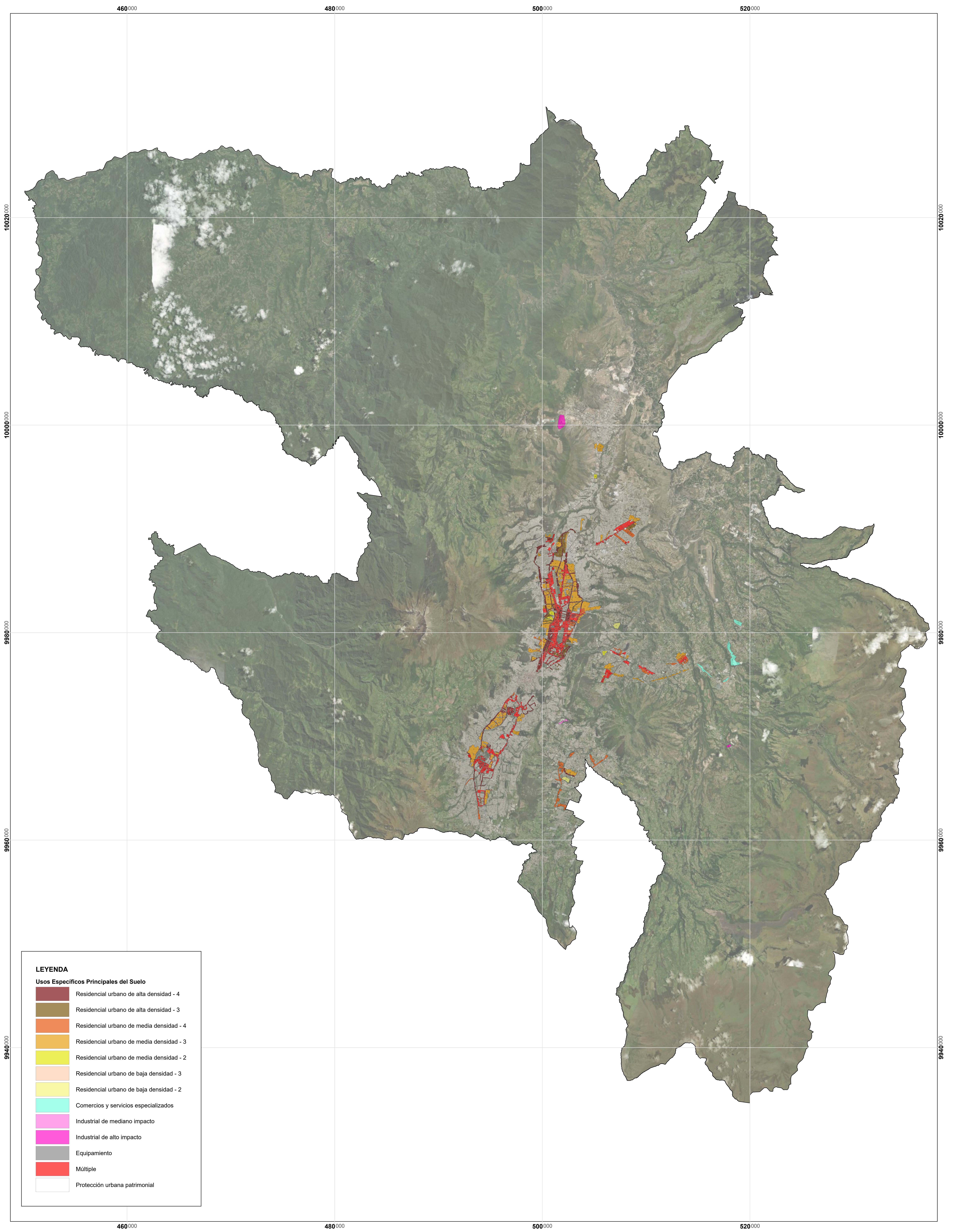

MAPA:
Anexo PUGS 49

FUENTE:
Secretaría de Hábitat y Ordenamiento Territorial
Límite cantonal oficial (Ministerio de Gobierno)

ELABORACIÓN:
Dirección Metropolitana de Ordenamiento Territorial
Secretaría de Hábitat y Ordenamiento Territorial

FECHA:
2024

ESCALA DE IMPRESIÓN:
1:115.000

