

PLAN DE USO Y GESTIÓN DEL SUELO DEL DISTRITO METROPOLITANO DE QUITO

Anexo PUGS 45. ZONAS EN LAS QUE NO SE APLICAN CONDICIONES DE IMPLANTACIÓN DE ACTIVIDADES COMERCIALES Y DE SERVICIOS DE TIPOLOGÍA CZ1A y CZ1B

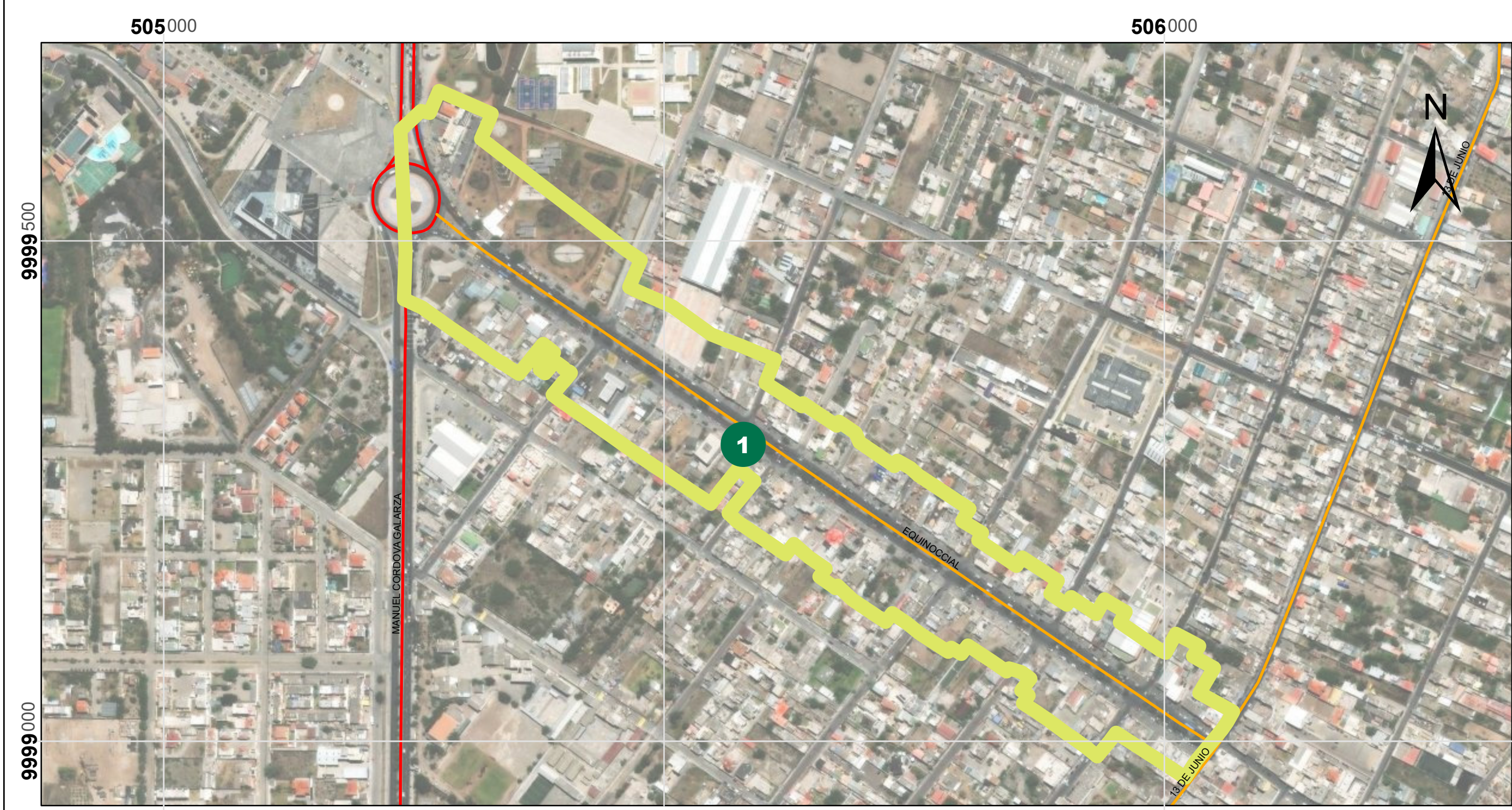

1: Mitad del Mundo

1:4.000
0 70 140 280 420 560 metros
Proyección Traslversada de Mercator Quito TMQ
Elipsoide y Datum Horizontal Sistema Geodésico Mundial WGS 84
Zona 17 Sur

2: Bicentenario

1:3.500
0 60 120 240 360 480 metros
Proyección Traslversada de Mercator Quito TMQ
Elipsoide y Datum Horizontal Sistema Geodésico Mundial WGS 84
Zona 17 Sur

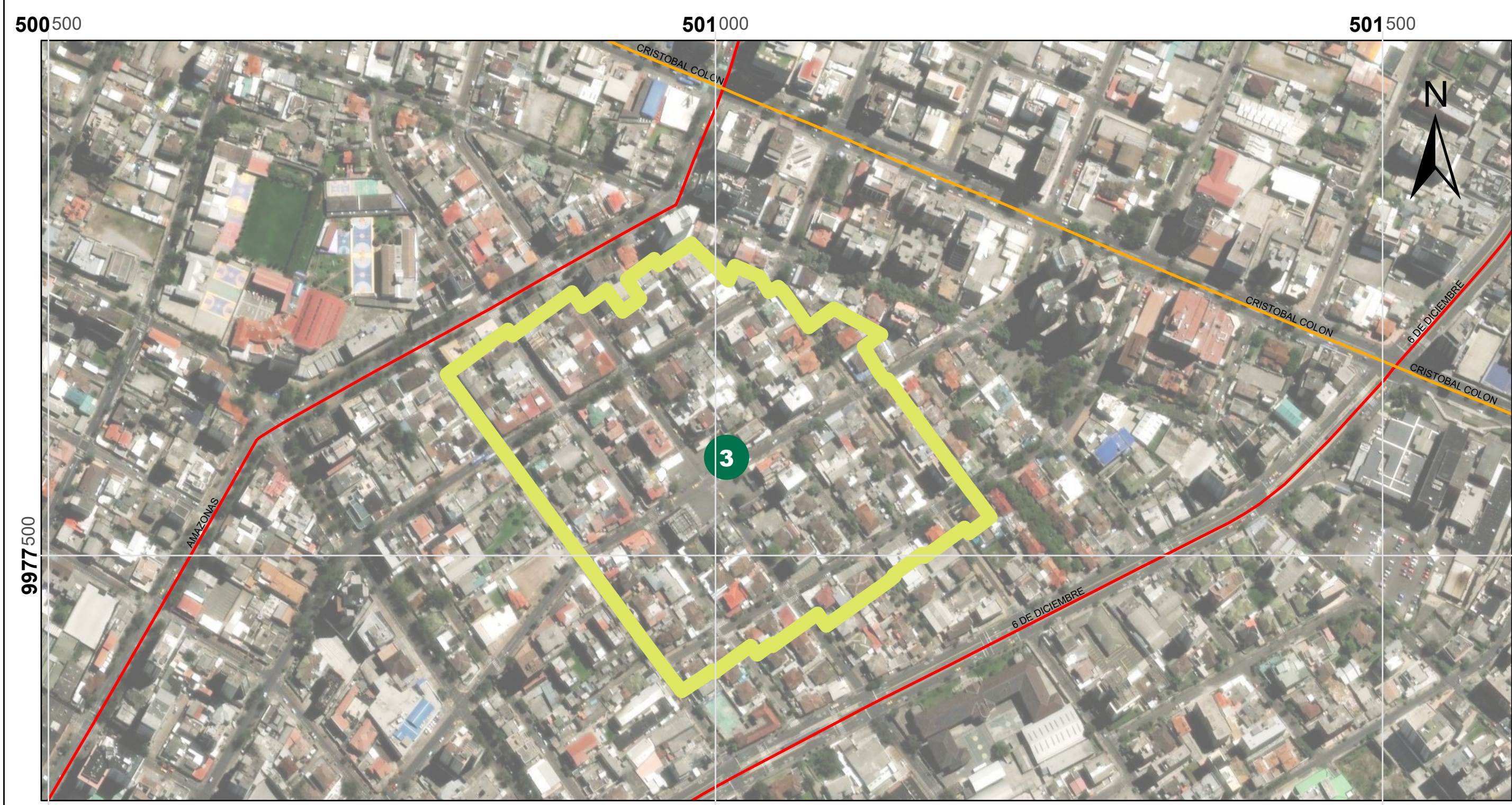

3: La Mariscal

1:3.000
0 50 100 200 300 400 metros
Proyección Traslversada de Mercator Quito TMQ
Elipsoide y Datum Horizontal Sistema Geodésico Mundial WGS 84
Zona 17 Sur



4: Centro Histórico

1:7.100
0 115 230 460 690 920 metros
Proyección Traslversada de Mercator Quito TMQ
Elipsoide y Datum Horizontal Sistema Geodésico Mundial WGS 84
Zona 17 Sur

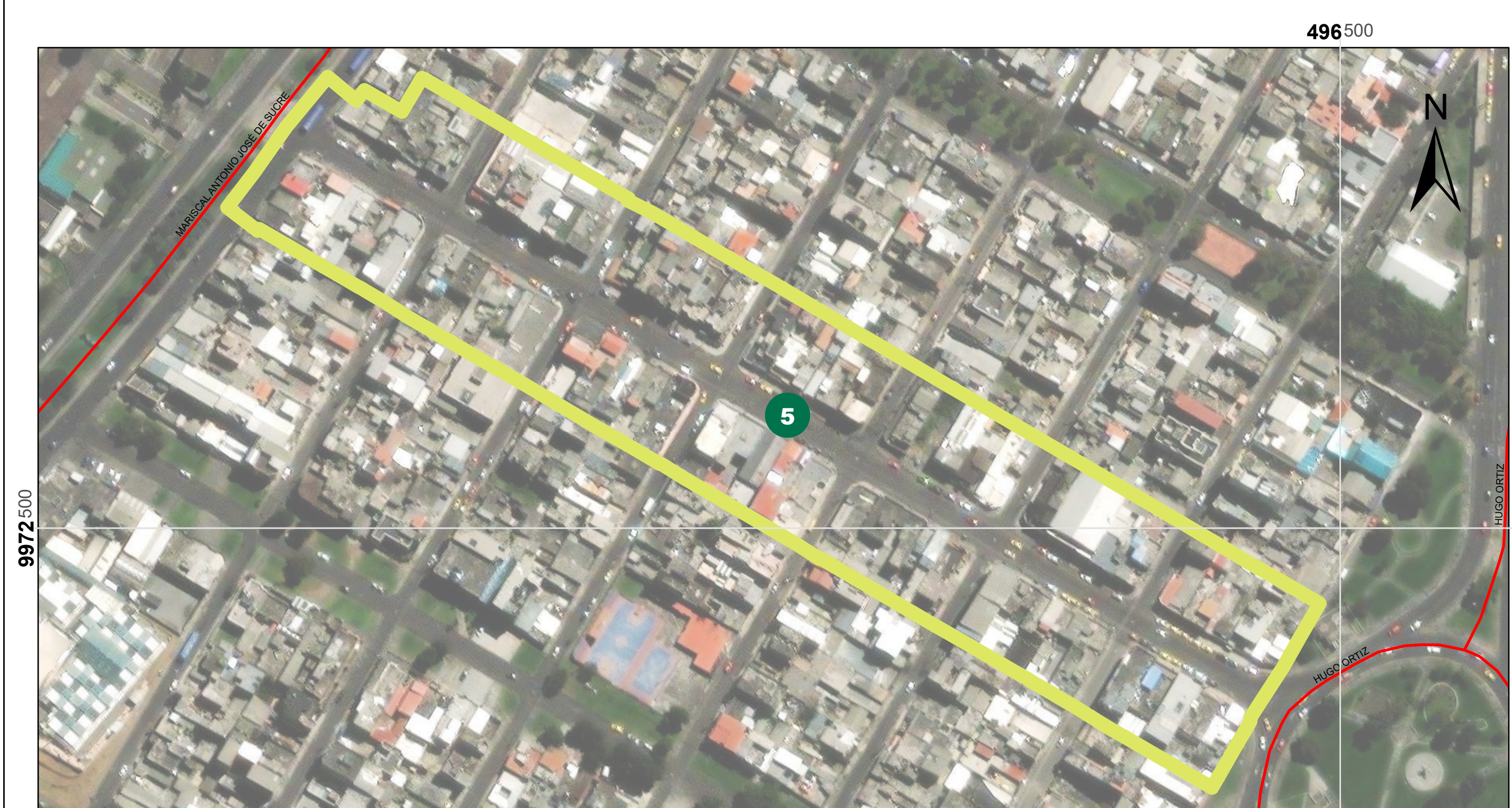

5: La Michelena

1:1.500
0 25 50 100 150 200 metros
Proyección Traslversada de Mercator Quito TMQ
Elipsoide y Datum Horizontal Sistema Geodésico Mundial WGS 84
Zona 17 Sur



6: Quitumbe

1:2.000
0 30 60 120 180 240 metros
Proyección Traslversada de Mercator Quito TMQ
Elipsoide y Datum Horizontal Sistema Geodésico Mundial WGS 84
Zona 17 Sur



7: Cumbayá

1:1.500
0 20 40 80 120 160 metros
Proyección Traslversada de Mercator Quito TMQ
Elipsoide y Datum Horizontal Sistema Geodésico Mundial WGS 84
Zona 17 Sur



8: Conocoto

1:1.500
0 20 40 80 120 160 metros
Proyección Traslversada de Mercator Quito TMQ
Elipsoide y Datum Horizontal Sistema Geodésico Mundial WGS 84
Zona 17 Sur

<p>MAPA: Anexo PUGS 45</p>	<p>FUENTE: Secretaría de Hábitat y Ordenamiento Territorial</p>	<p>SIMBOLOGIA Vías principales Arterial Colectora Especial - Línea del metro</p>
<p>ELABORACIÓN: Dirección Metropolitana de Ordenamiento Territorial Secretaría de Hábitat y Ordenamiento Territorial</p>	<p>FECHA: 2024</p>	<p>LEYENDA Zonas permitidas sin condición de implantación</p>
<p>ESCALA DE IMPRESIÓN: 1:4.000</p>		