

PLAN DE USO Y GESTIÓN DEL SUELO DEL DISTRITO METROPOLITANO DE QUITO

Anexo PUGS 36. Estándar de previsión de suelo para vivienda de interés social

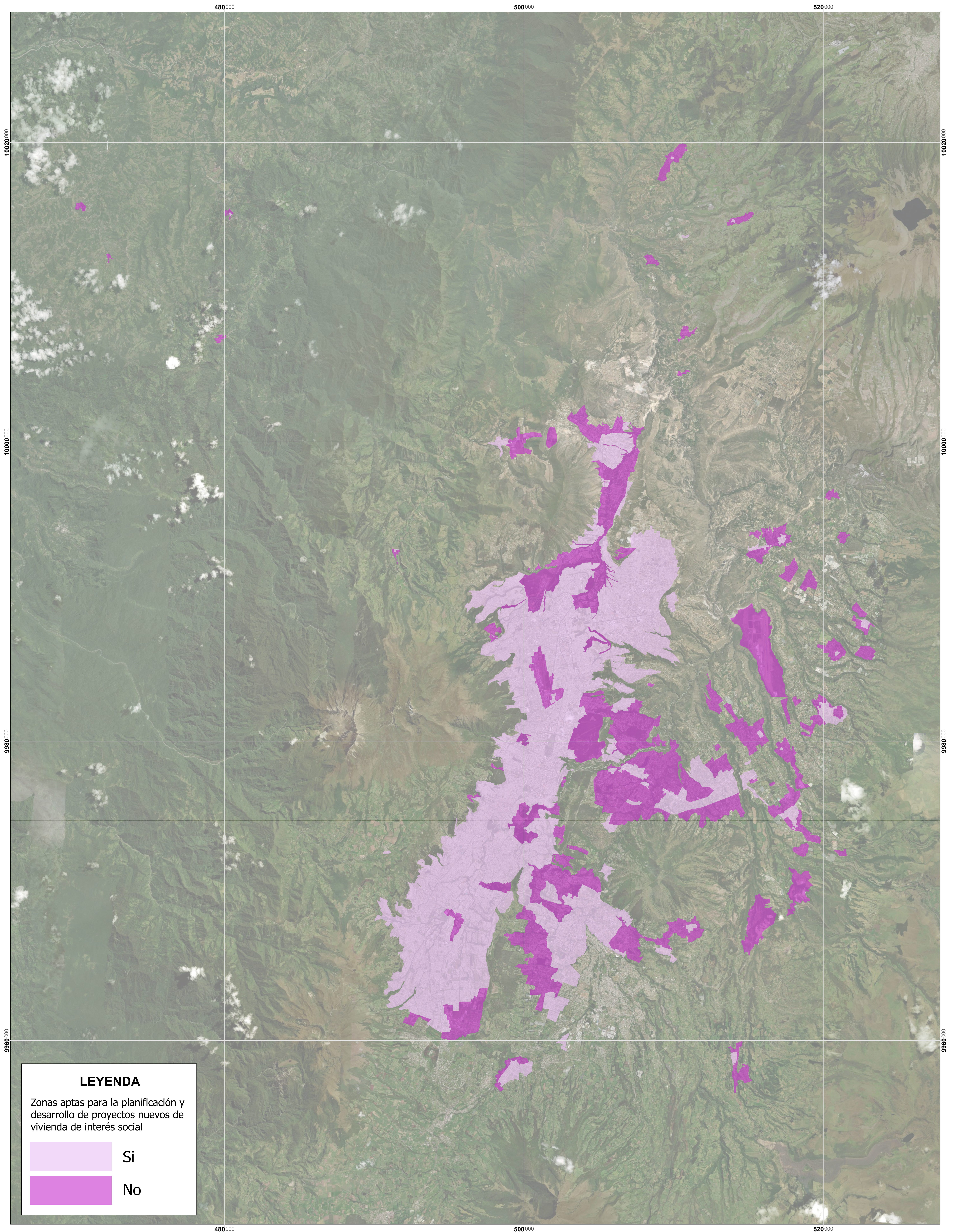

LEYENDA

Zonas aptas para la planificación y desarrollo de proyectos nuevos de vivienda de interés social

-  Si
-  No

MAPA:
Anexo PUGS 36

FUENTE:
Secretaría de Hábitat y Ordenamiento Territorial

ELABORACIÓN:
Dirección Metropolitana de Desarrollo Urbanístico
Secretaría de Hábitat y Ordenamiento Territorial

FECHA:
2024

ESCALA DE IMPRESIÓN:
1:80.000

