

PLAN DE USO Y GESTIÓN DEL SUELO DEL DISTRITO METROPOLITANO DE QUITO

Anexo PUGS 31. SUBCLASIFICACIÓN DEL SUELO RURAL - MESETA

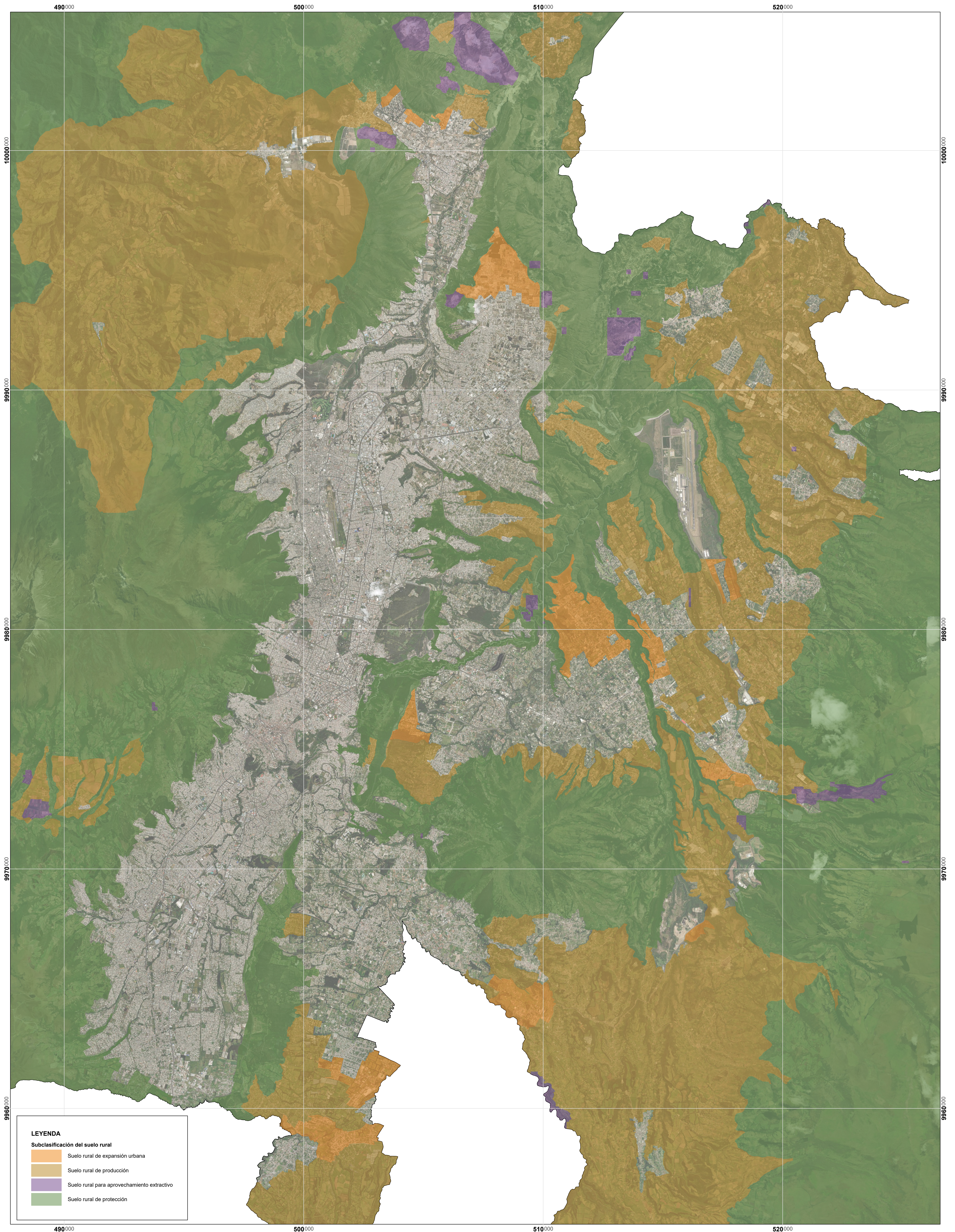

**LEYENDA**  
Subclasificación del suelo rural

- Suelo rural de expansión urbana
- Suelo rural de producción
- Suelo rural para aprovechamiento extractivo
- Suelo rural de protección

<b>MAPA:</b> Anexo PUGS 31	<b>FUENTE:</b> Secretaría de Hábitat y Ordenamiento Territorial Límite cantonal oficial (Ministerio de Gobierno)	<b>ESCALA DE IMPRESIÓN:</b> 1:50 000	<b>ESCALA GRÁFICA</b> 0 2,25 4,5 kilómetros Proyección Transversa de Mercator Quito TMQ Elipsoide y Datum Horizontal Sistema Geodésico Mundial WGS 84 Zona 17 Sur
<b>ELABORACIÓN:</b> Dirección Metropolitana de Ordenamiento Territorial Secretaría de Hábitat y Ordenamiento Territorial	<b>FECHA:</b> 2024		