

PLAN DE USO Y GESTIÓN DEL SUELO DEL DISTRITO METROPOLITANO DE QUITO

Anexo PUGS 23. NODOS DE CENTRALIDAD DEL DISTRITO METROPOLITANO DE QUITO

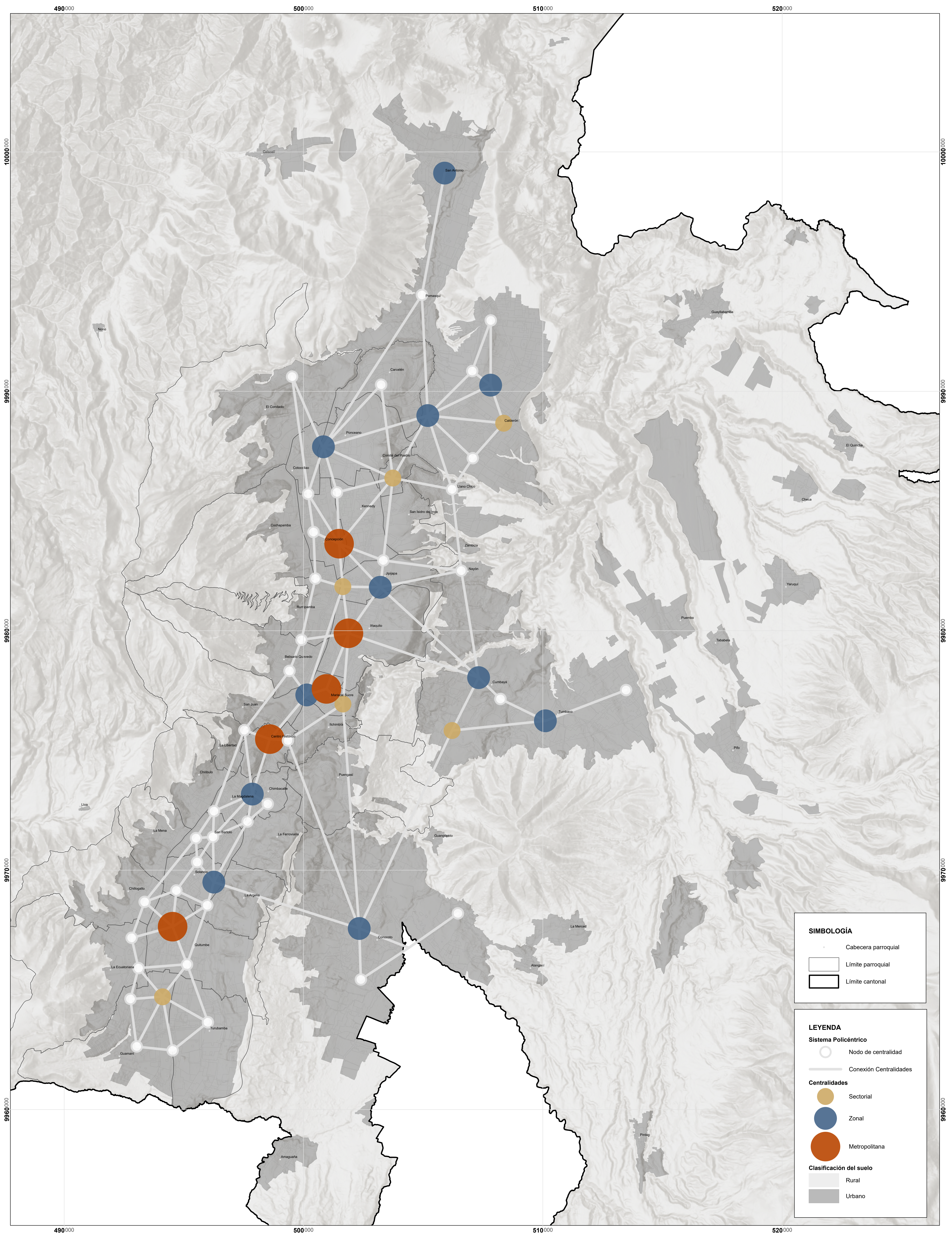

MAPA:
Anexo PUGS 23

FUENTE:
Secretaría de Hábitat y Ordenamiento Territorial
Límite cantonal oficial (Ministerio de Gobierno)
Límite parroquial referencial (Proyecto de Ordenanza)

ELABORACIÓN:
Dirección Metropolitana de Ordenamiento Territorial
Secretaría de Hábitat y Ordenamiento Territorial

FECHA:
Enero, 2024

ESCALA DE IMPRESIÓN:
1:50 000

ESCALA GRÁFICA

