

# PLAN DE USO Y GESTIÓN DEL SUELO DEL DISTRITO METROPOLITANO DE QUITO

## Anexo PUGS 15. ZONA LOGÍSTICA COMERCIAL REGIONAL DEL DISTRITO METROPOLITANO DE QUITO

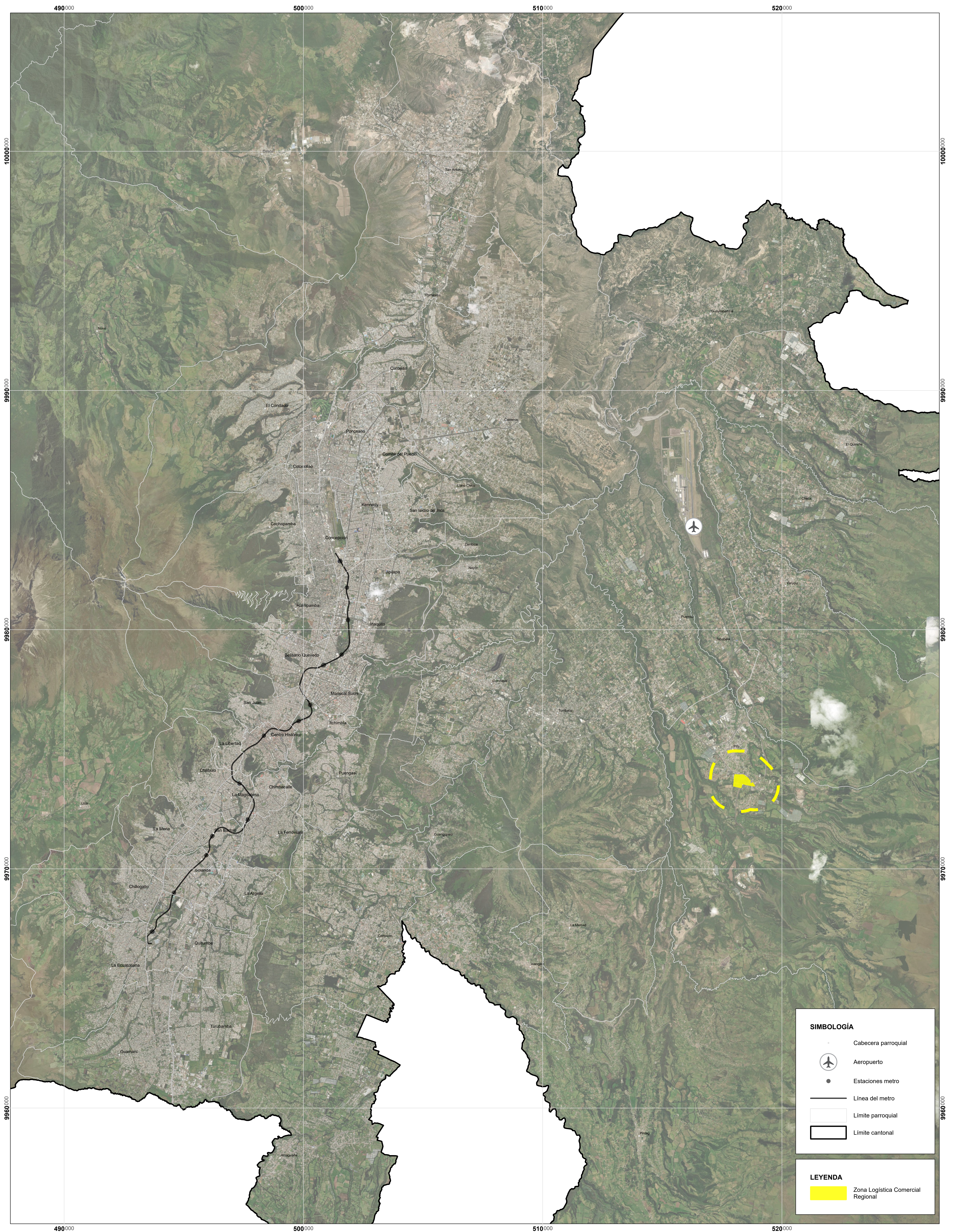

<b>MAPA:</b> Anexo PUGS 15	<b>FUENTE:</b> Secretaría de Hábitat y Ordenamiento Territorial Límite cantonal oficial (Ministerio de Gobierno) Límite parroquial referencial (Proyecto de Ordenanza)	<b>ESCALA DE IMPRESIÓN:</b> 1:50.000	<b>ESCALA GRÁFICA</b> 0 5 10 kilómetros Proyección Transversa de Mercator Quito TMQ Elipsoide y Datum Horizontal Sistema Geodésico Mundial WGS 84 Zona 17 Sur
<b>ELABORACIÓN:</b> Dirección Metropolitana de Ordenamiento Territorial Secretaría de Hábitat y Ordenamiento Territorial	<b>FECHA:</b> 2024		