

PLAN DE USO Y GESTIÓN DEL SUELO DEL DISTRITO METROPOLITANO DE QUITO

Anexo PUGS 66. ZONAS DE RENOVACIÓN Y REVITALIZACIÓN URBANA

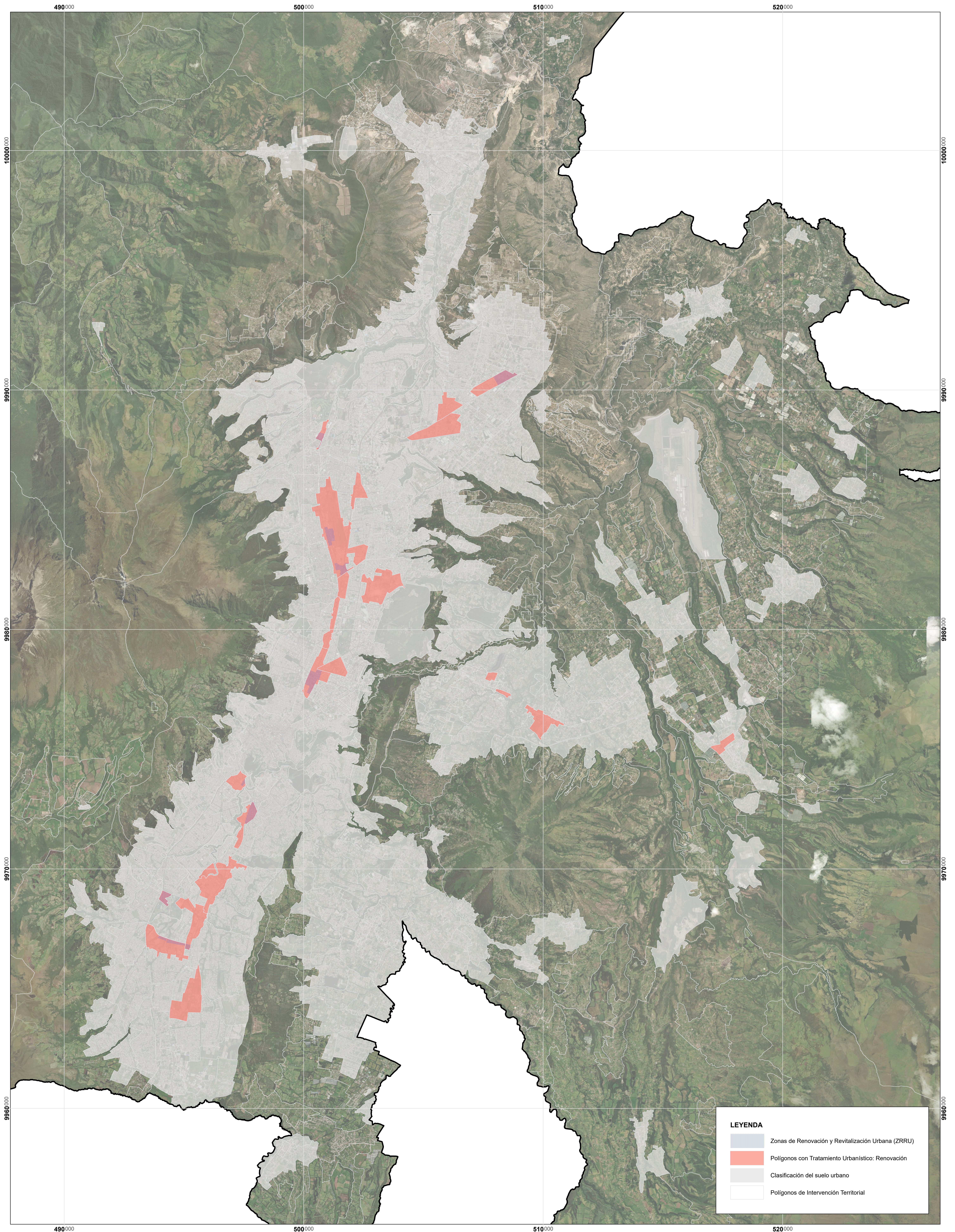

LEYENDA

- Zonas de Renovación y Revitalización Urbana (ZRRU)
- Polígonos con Tratamiento Urbanístico: Renovación
- Clasificación del suelo urbano
- Polígonos de Intervención Territorial