

PLAN DE USO Y GESTIÓN DEL SUELO DEL DISTRITO METROPOLITANO DE QUITO

Anexo PUGS 63. ZONAS ESPECIALES DE INTERÉS SOCIAL

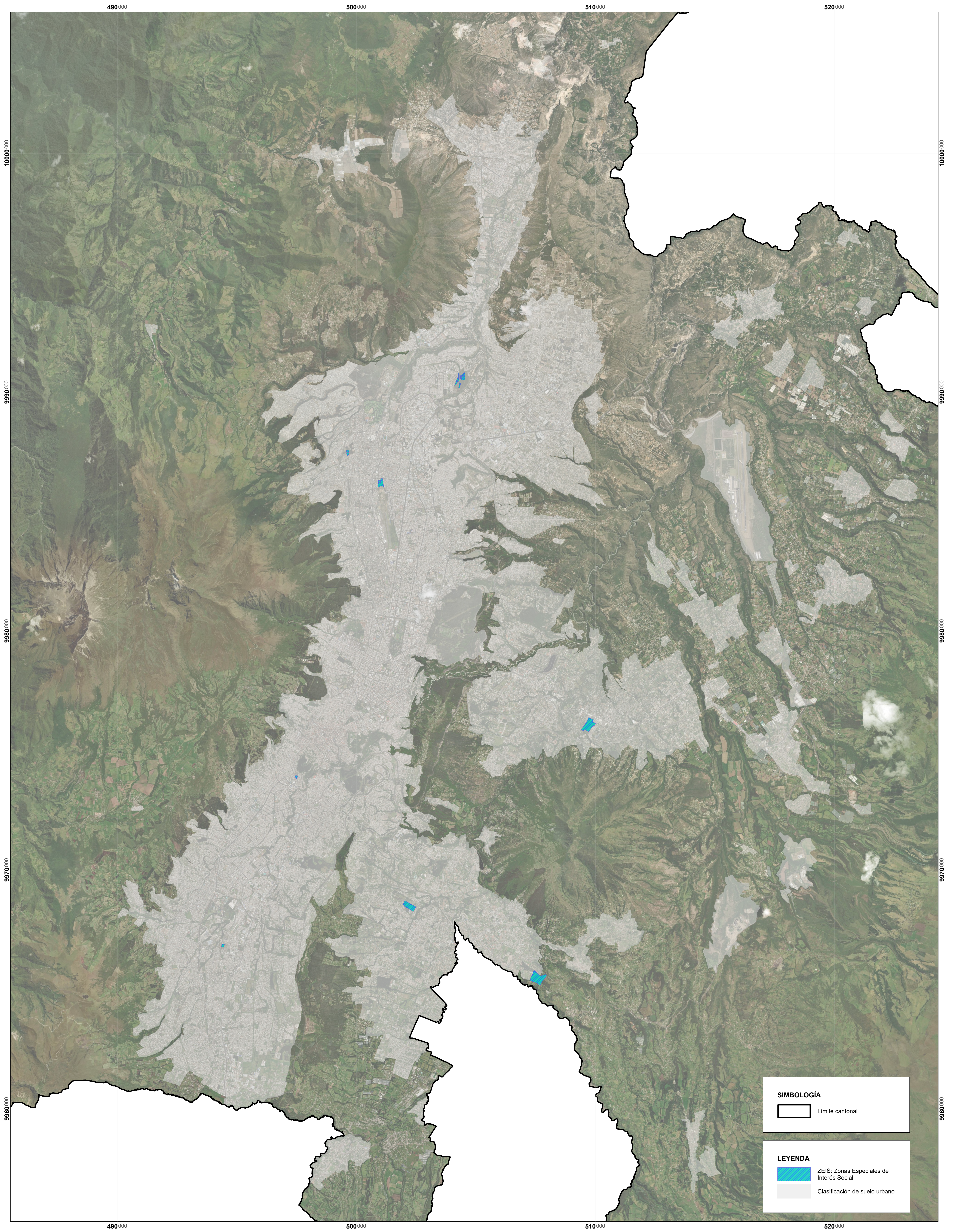

MAPA:  
Anexo PUGS 63

FUENTE:  
Secretaría de Hábitat y Ordenamiento Territorial  
Límite cantonal oficial (Ministerio de Gobierno)

ELABORACIÓN:  
Dirección Metropolitana de Ordenamiento Territorial  
Secretaría de Hábitat y Ordenamiento Territorial

FECHA:  
2024

ESCALA DE IMPRESIÓN:  
1:50 000

