

PLAN DE USO Y GESTIÓN DEL SUELO DEL DISTRITO METROPOLITANO DE QUITO

Anexo PUGS 51. CATEGORIZACIÓN VIAL DEL DISTRITO METROPOLITANO DE QUITO: VÍAS EXPRESAS, VÍAS ARTERIALES, VÍAS COLECTORAS Y VÍAS ESPECIALES

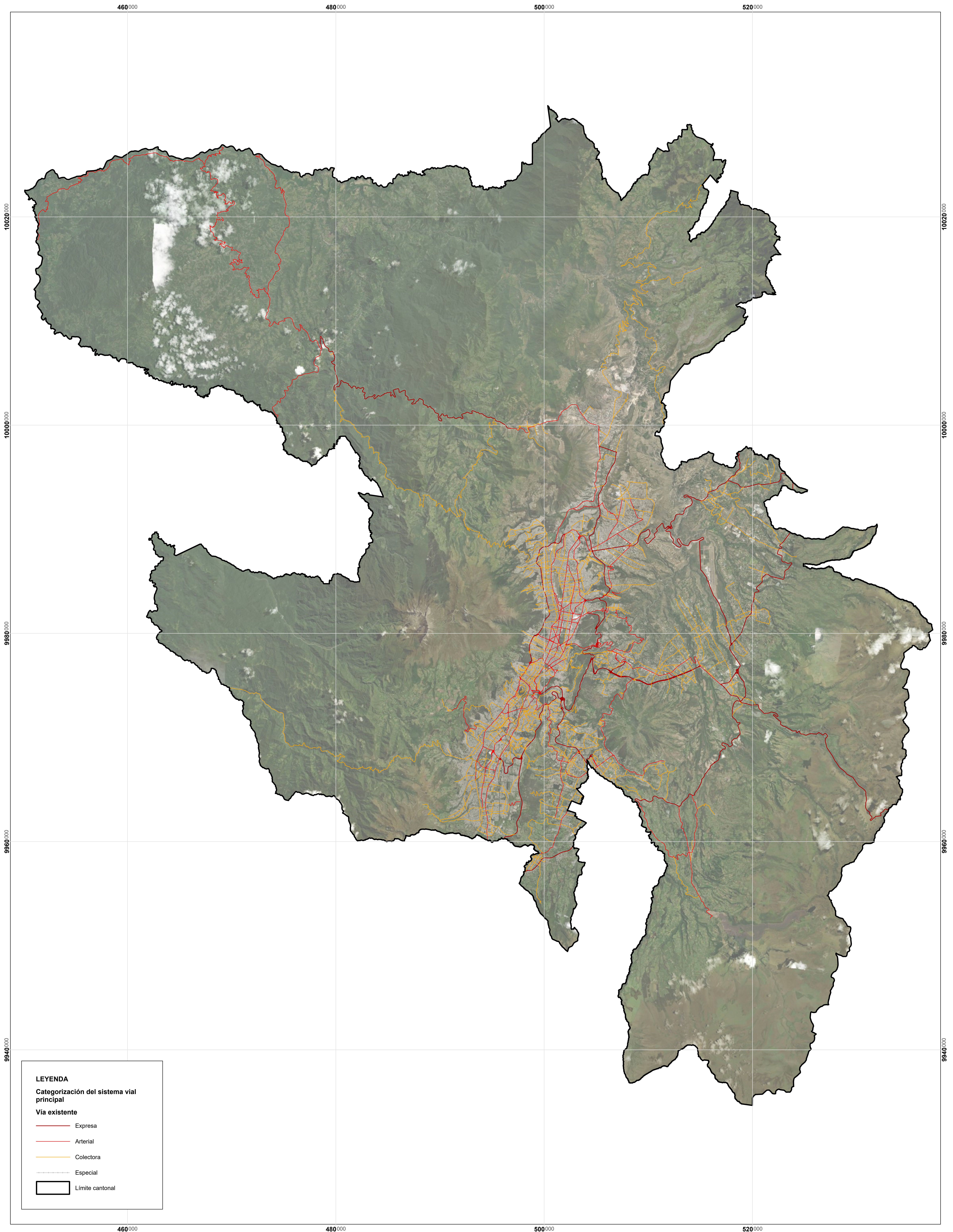

LEYENDA
Categorización del sistema vial principal

Vía existente

- Expresa
- Arterial
- Colectora
- Especial

▭ Límite cantonal

MAPA: Anexo PUGS 51	FUENTE: Dirección Metropolitana de Ordenamiento Territorial Límite cantonal oficial (Ministerio de Gobierno)	ESCALA GRÁFICA 0 10 20 kilómetros Proyección Transversa de Mercator Quito TMQ Elipsoide y Datum Horizontal Sistema Geodésico Mundial WGS 84 Zona 17 Sur
ELABORACIÓN: Dirección Metropolitana de Ordenamiento Territorial Secretaría de Hábitat y Ordenamiento Territorial	FECHA: 2024	