

# PLAN DE USO Y GESTIÓN DEL SUELO DEL DISTRITO METROPOLITANO DE QUITO

## Anexo PUGS 19. MICRORREGIONES DEL DISTRITO METROPOLITANO DE QUITO

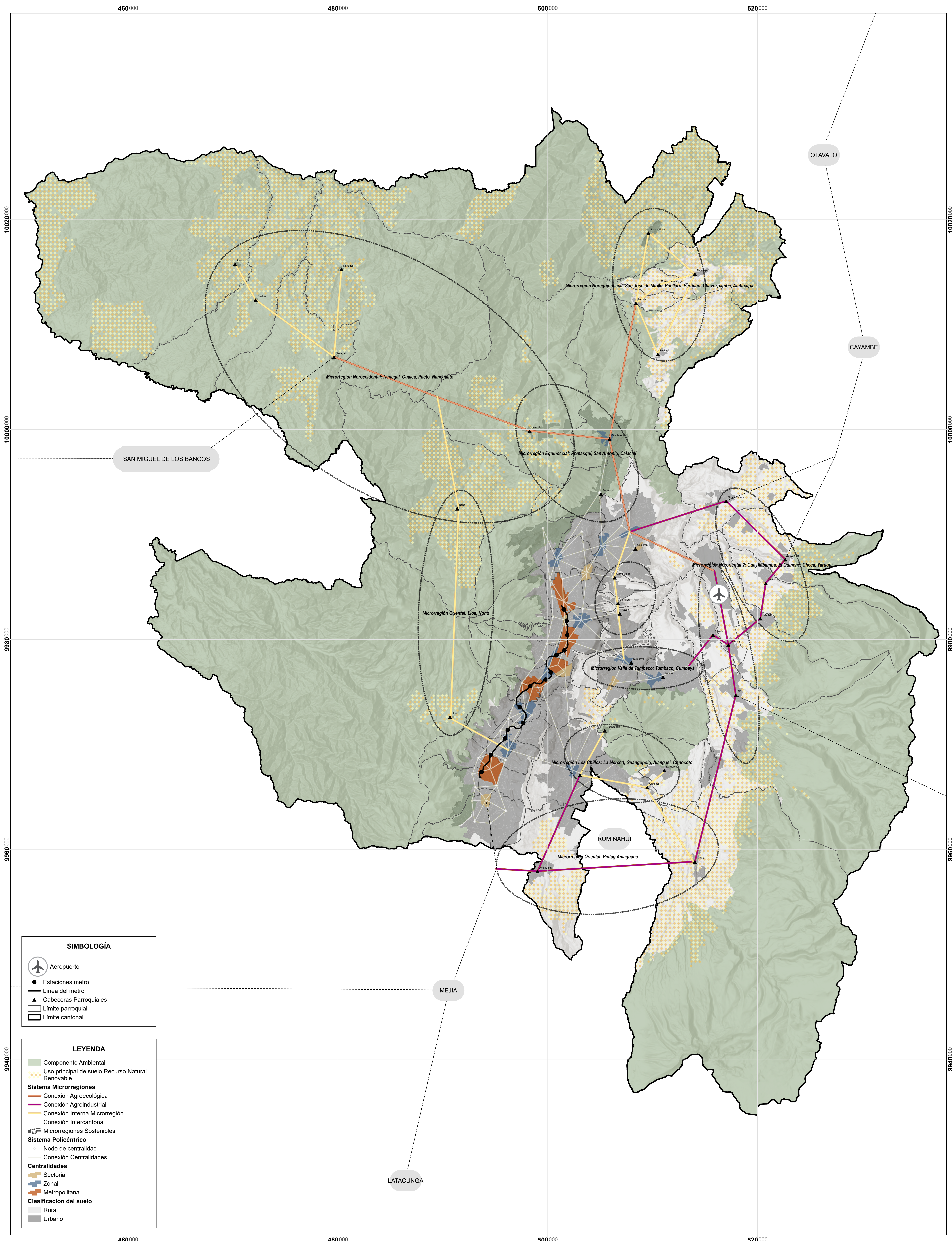

MAPA:  
Anexo PUGS 19

FUENTE:  
Secretaría de Hábitat y Ordenamiento Territorial  
Límite cantonal oficial (Ministerio de Gobierno)  
Límite parroquial referencial (Proyecto de Ordenanza)

FECHA:  
2024

ESCALA DE IMPRESIÓN:  
1:115.000

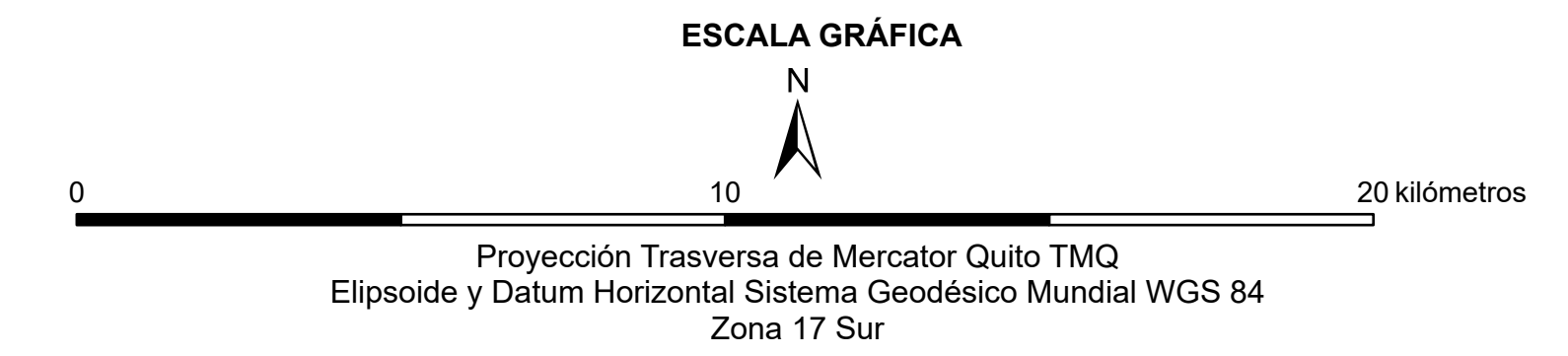

ELABORACIÓN:  
Dirección Metropolitana de Ordenamiento Territorial  
Secretaría de Hábitat y Ordenamiento Territorial