PLAN DE USO Y GESTIÓN DEL SUELO DEL DISTRITO METROPOLITANO DE QUITO

Anexo PUGS 17. ZONAS AGROPRODUCTIVAS EN EL DISTRITO METROPOLITANO DE QUITO

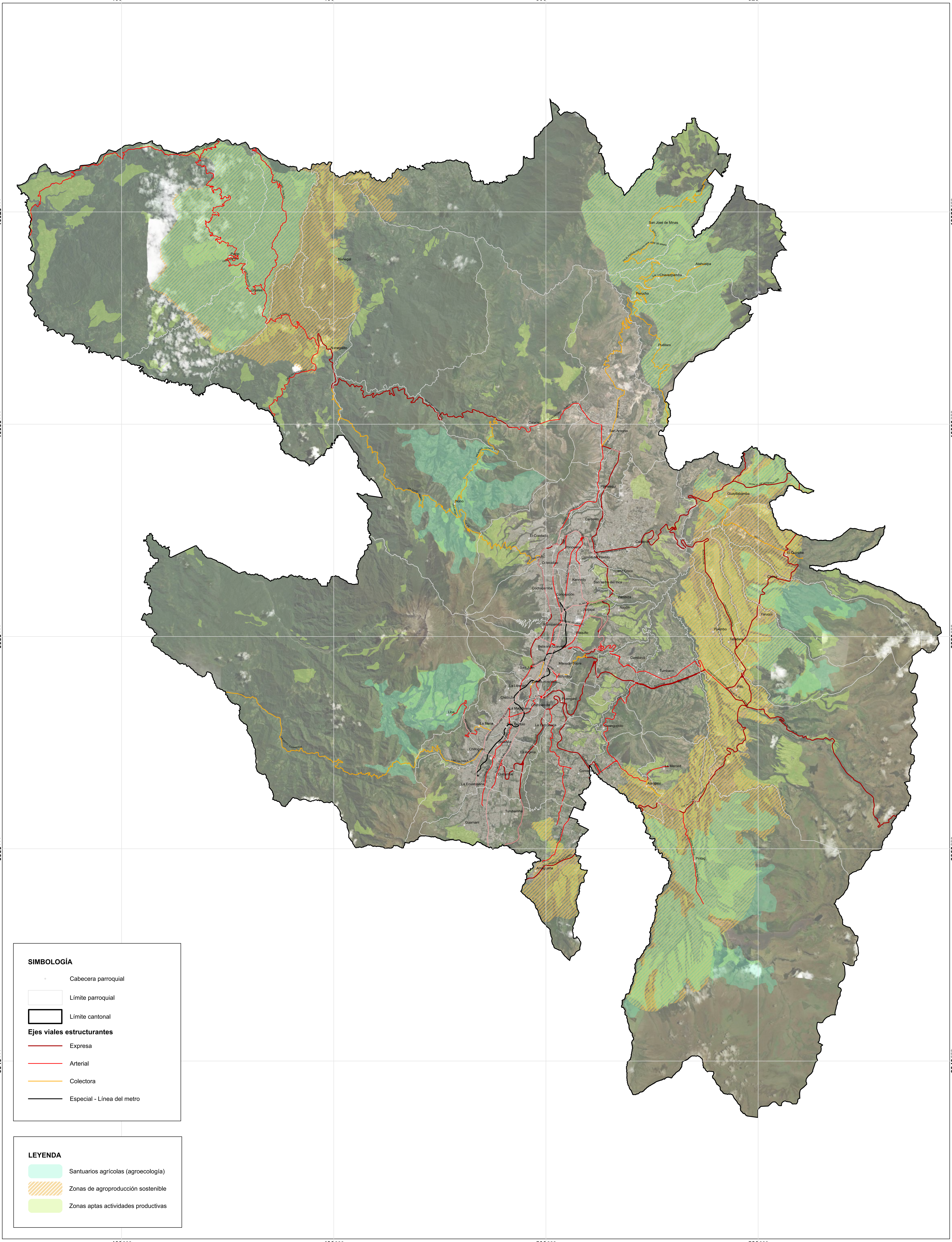

MAPA: Anexo PUGS 17	**FUENTE:** Secretaría de Hábitat y Ordenamiento Territorial Límite cantonal oficial (Ministerio de Gobierno) Límite parroquial referencial (Proyecto de Ordenanza)	**ESCALA GRÁFICA** N 0 10 20 kilómetros Proyección Trasversa de Mercator Quito TMQ Elipsoide y Datum Horizontal Sistema Geodésico Mundial WGS 84 Zona 17 Sur
ELABORACIÓN: Dirección Metropolitana de Ordenamiento Territorial Secretaría de Hábitat y Ordenamiento Territorial	**FECHA:** 2024 — **ESCALA DE IMPRESIÓN:** 1:115.000	