

PLAN DE USO Y GESTIÓN DEL SUELO DEL DISTRITO METROPOLITANO DE QUITO

Anexo PUGS 06. SUSCEPTIBILIDAD A INUNDACIONES - MESETA

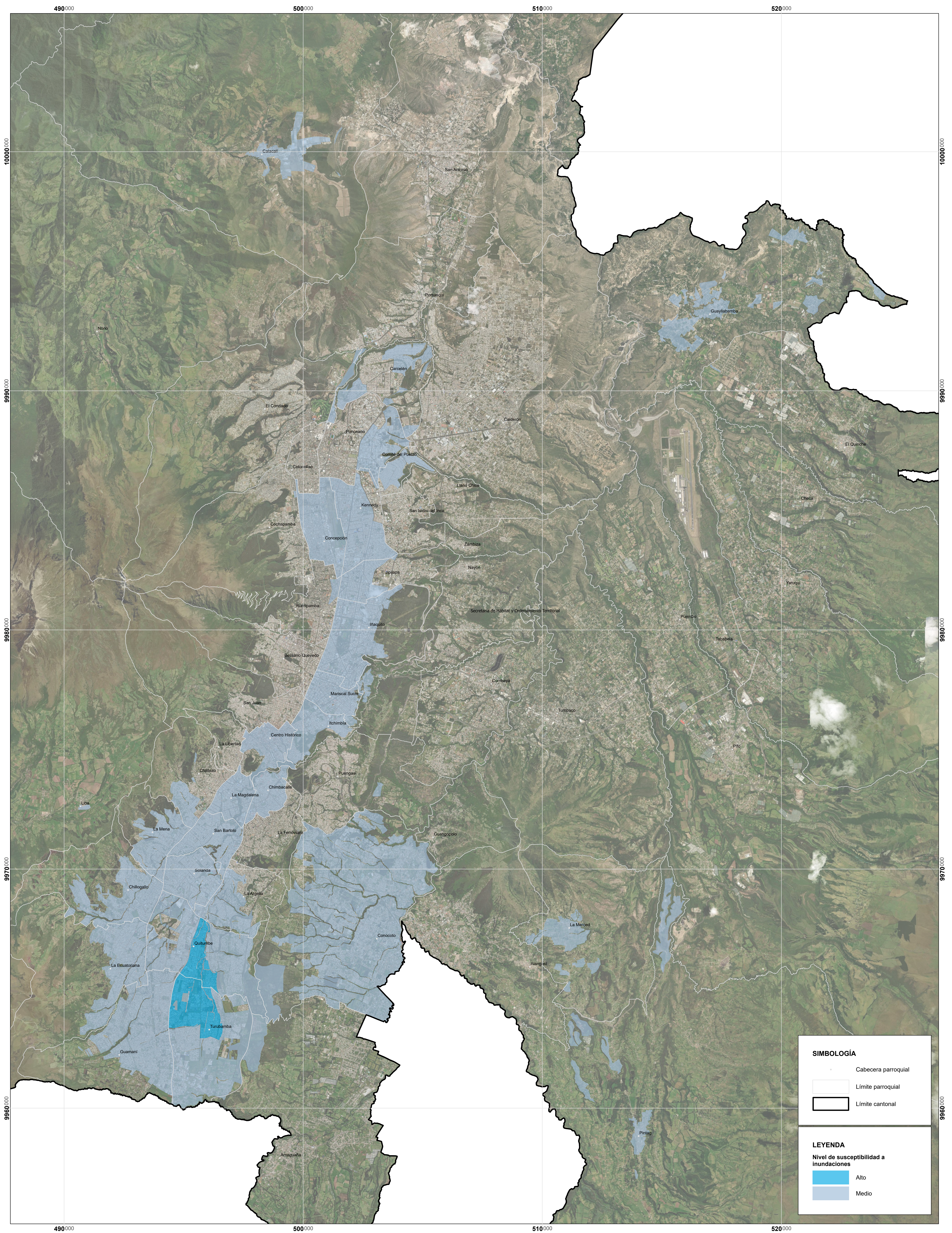

MAPA: Anexo PUGS 06	FUENTE: Secretaría de Hábitat y Ordenamiento Territorial Límite cantonal oficial (Ministerio de Gobierno) Límite parroquial referencial (Proyecto de Ordenanza)	ESCALA DE IMPRESIÓN: 1:50.000	ESCALA GRÁFICA 0 5 10 kilómetros Proyección Tránsversa de Mercator Quito TMQ Elipsoide y Datum Horizontal Sistema Geodésico Mundial WGS 84 Zona 17 Sur
ELABORACIÓN: Dirección Metropolitana de Ordenamiento Territorial Secretaría de Hábitat y Ordenamiento Territorial	FECHA: 2024		