

PLAN DE USO Y GESTIÓN DEL SUELO DEL DISTRITO METROPOLITANO DE QUITO

Anexo PUGS 02. RED VERDE URBANA ESTRUCTURANTE DEL DISTRITO METROPOLITANO DE QUITO

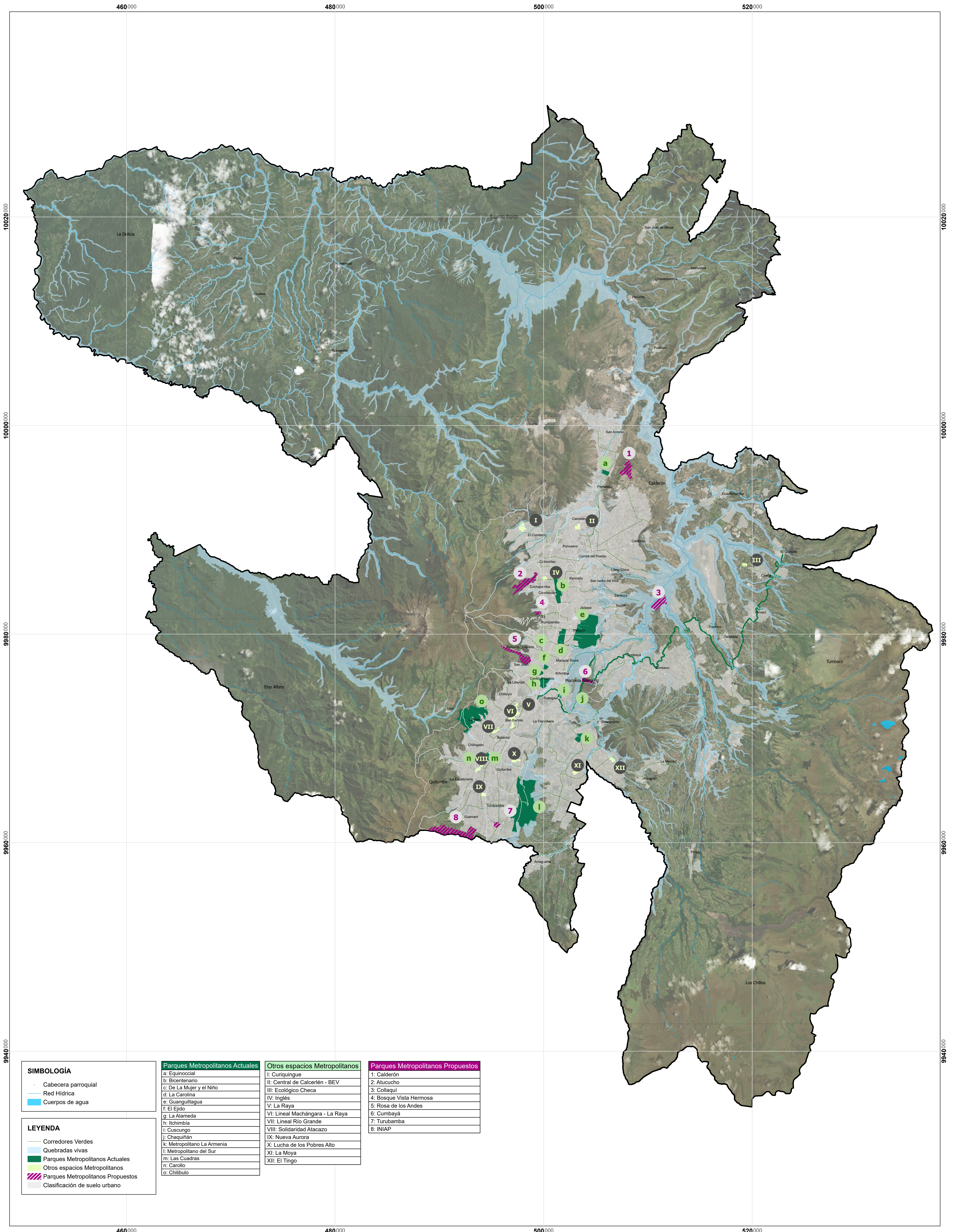

SIMBOLOGÍA

- Cabecera parroquial
- Red Hídrica
- Cuerpos de agua

LEYENDA

- Corredores Verdes
- Quebradas vivas
- Parques Metropolitanos Actuales
- Otros espacios Metropolitanos
- Parques Metropolitanos Propuestos
- Clasificación de suelo urbano

Parques Metropolitanos Actuales

- a: Equinoccial
- b: Bicentenario
- c: De La Mujer y el Niño
- d: La Carolina
- e: Guanguiltagua
- f: El Ejido
- g: La Alameda
- h: Itchimbia
- i: Cuscungo
- j: Chaquíñan
- k: Metropolitano La Armenia
- l: Metropolitano del Sur
- m: Las Cuadras
- n: Carollo
- o: Chilibulo

Otros espacios Metropolitanos

- I: Curiquingue
- II: Central de Calcerlén - BEV
- III: Ecológico Checa
- IV: Inglés
- V: La Raya
- VI: Lineal Machángara - La Raya
- VII: Lineal Río Grande
- VIII: Solidaridad Atacazo
- IX: Nueva Aurora
- X: Lucha de los Pobres Alto
- XI: La Moya
- XII: El Tingó

Parques Metropolitanos Propuestos

- 1: Calderón
- 2: Atacucho
- 3: Colliquí
- 4: Bosque Vista Hermosa
- 5: Rosa de los Andes
- 6: Cumbayá
- 7: Turubamba
- 8: INIAP

MAPA:
Anexo PUGS 02

FUENTE:
Secretaría de Hábitat y Ordenamiento Territorial
Límite cantonal oficial (Ministerio de Gobierno)
Límite parroquial referencial (Proyecto de Ordenanza)

FECHA:
2024

ESCALA DE IMPRESIÓN:
1:115.000

ESCALA GRÁFICA

