

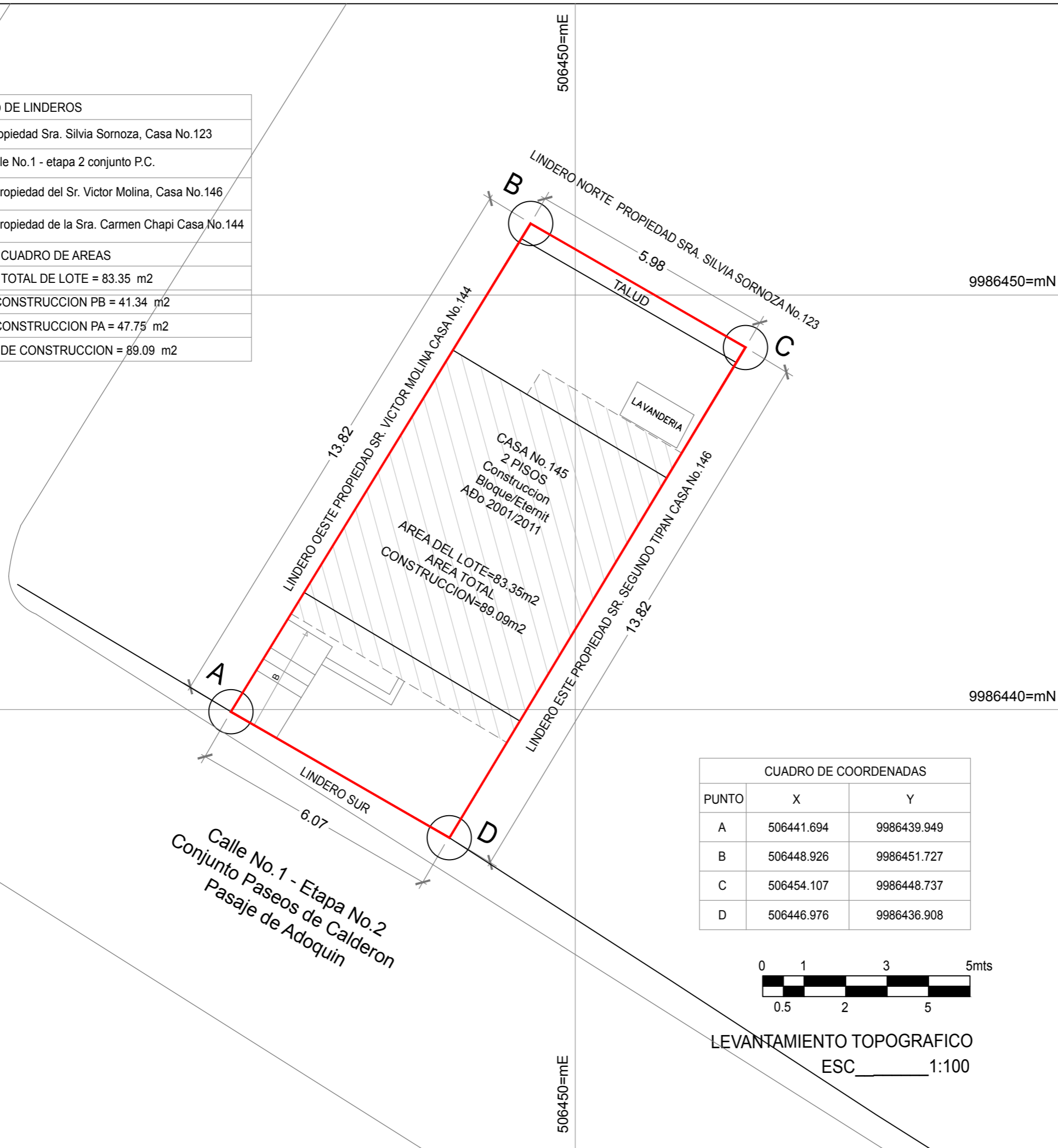

CUADRO DE LINDEROS	
NORTE	En 5.98m con propiedad Sra. Silvia Sornoza, Casa No.123
SUR	En 6.07m con calle No.1 - etapa 2 conjunto P.C.
ESTE	En 13.82m con propiedad del Sr. Victor Molina, Casa No.146
OESTE	En 13.82m con propiedad de la Sra. Carmen Chapi Casa No.144
CUADRO DE AREAS	
AREA TOTAL DE LOTE = 83.35 m ²	
AREA DE CONSTRUCCION PB = 41.34 m ²	
AREA DE CONSTRUCCION PA = 47.75 m ²	
AREA TOTAL DE CONSTRUCCION = 89.09 m ²	



9986450=mN

9986440=mN

506450=mE

506450=mE

CUADRO DE COORDENADAS		
PUNTO	X	Y
A	506441.694	9986439.949
B	506448.926	9986451.727
C	506454.107	9986448.737
D	506446.976	9986436.908

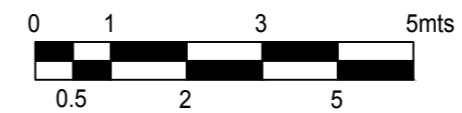

LEVANTAMIENTO TOPOGRAFICO
ESC _____ 1:100

UBICACION: CONJUNTO PASEOS DE CALDERON ETAPA 2

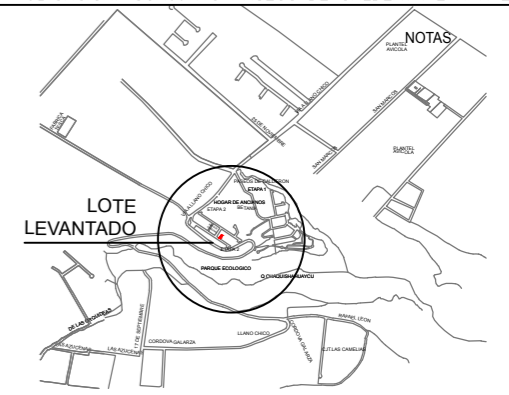

NOTAS
- TODAS LAS MEDIDAS ESTAN DADAS EN METROS SALVO DONDE INDIQUE LO CONTRARIO.
- EL LEVANTAMIENTO TOPOGRAFICO SE REALIZO CON COORDENADAS Y COTAS WGS-84 TM QUITO.

SIMBOLOGIA:

LINDERO CERCA ALAMBRE	CURVAS NIVEL	ARBOLEDA/MONTAÑA
PISCINA	CAMINO PAVIMENTADO	CISTERNA
LINEA ELECTRICA	CAMINERIA	POTREROS Y CULTIVOS
RIO O ARROYO	POZO REJILLA	CAJA REVISION
POSTE LUZ	QUEBRADA	CASA / EDIFICIO
ESTACAS MARCADAS	POZO ALCANTARILLADO	PUNTOS DE COTA



LEVANTAMIENTO TOPOGRAFICO GEORREFERENCIADO
PROPIEDAD DE ROBERTO MIGUEL RENTERIA SALAZAR

CONTIENE:	CLAVE CATASTRAL : 12713 02 005 000 000 000	
UBICACION	No. PREDIO: 1296691	
LEVANTAMIENTO DEL LOTE	CANT'N: QUITO PARROQUIA: CALDERON	
CUADRO DE AREAS	DEPENDENCIA ADMINISTRATIVA: A. Z. CALDERON	
CUADRO DE COORDENADAS	BARRIO/SECTOR: REDIN # 2	
CUADRO DE LINDEROS	ZONIFICACION: A8 (A603-35)	
CURVAS DE NIVEL CADA 50 CM	USO DE SUELO: (RU1) RESIDENCIAL URBANO 1	
	IRM. No.: N/A	
	ESCALAS INDICADAS	
	FECHA: MARZO 2022	
LEVANTO:	PROPIETARIA	LAMINA:
		A3
ARQ. ANDREA EGAS M. REG. SENESCYT: 1005-2018-1991692	SR. ROBERTO RENTERIA S. C.I. 110062797-3	/1