

DISEÑO DE ÁREA DE EQUIPAMIENTO PÚBLICO:

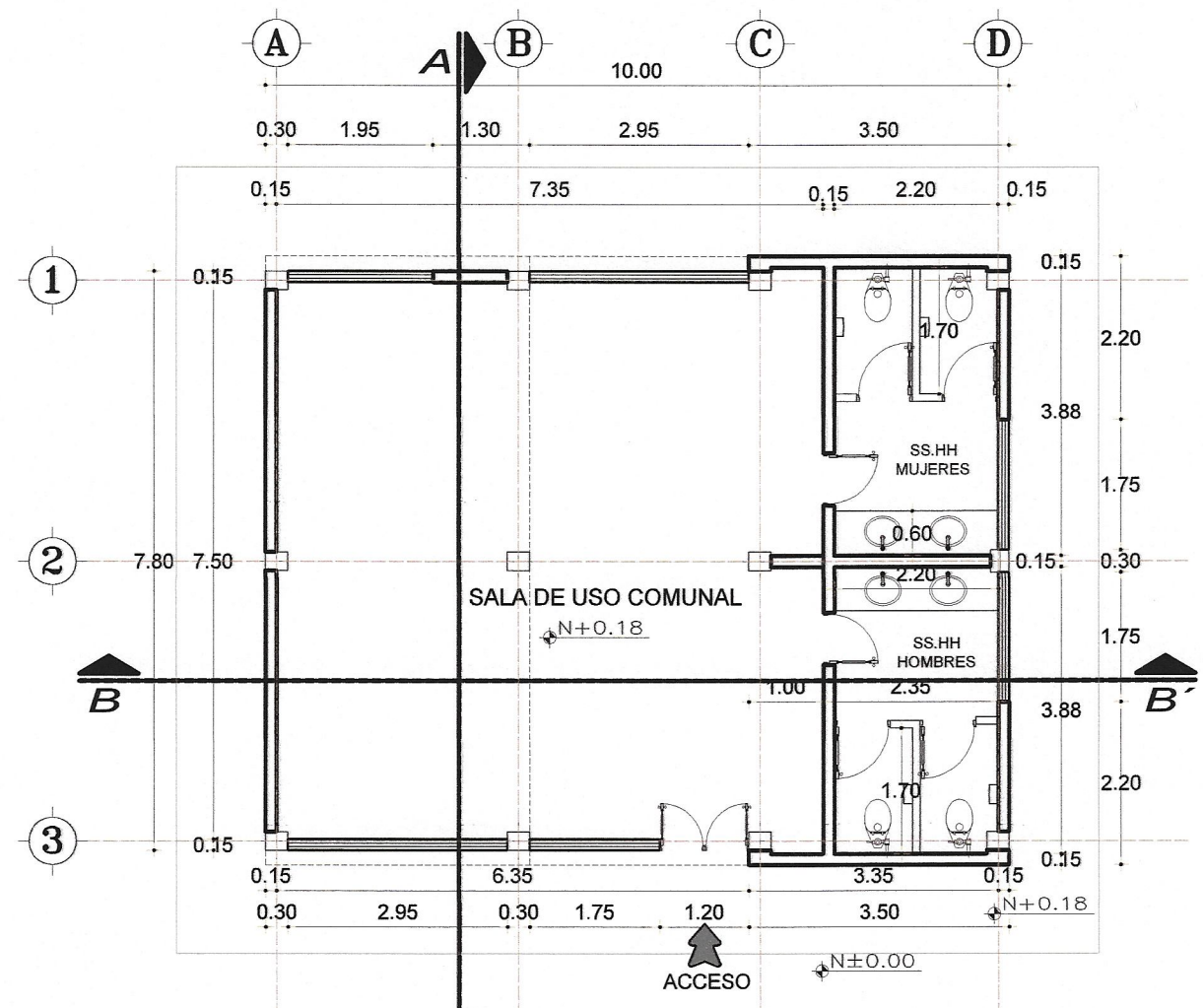

PLANTA ARQUITECTÓNICA EQUIPAMIENTO COMUNAL
ÁREA: 80 m²
ESCALA 1 : 20

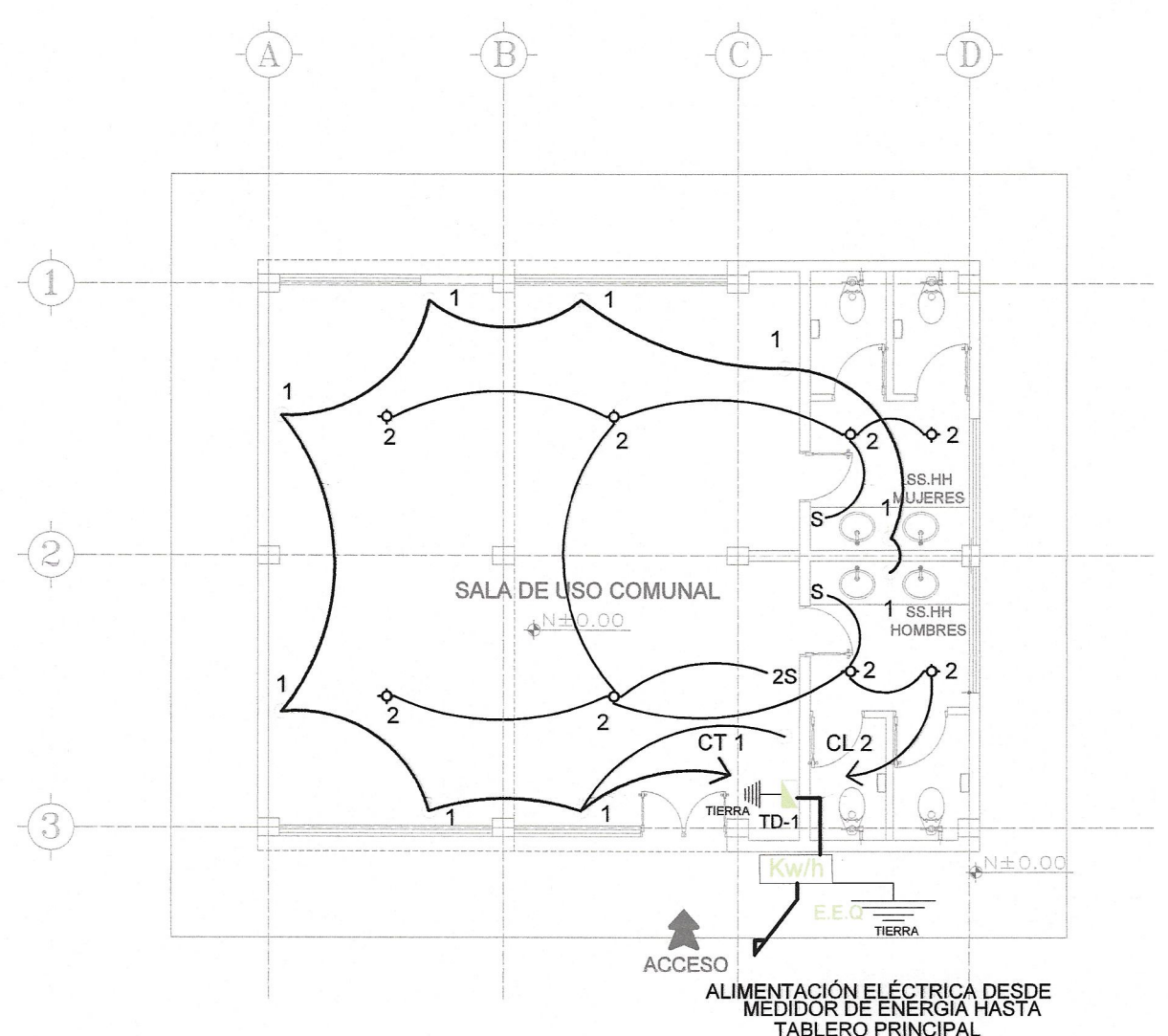

INSTALACIONES ELÉCTRICAS
ESCALA 1 : 20

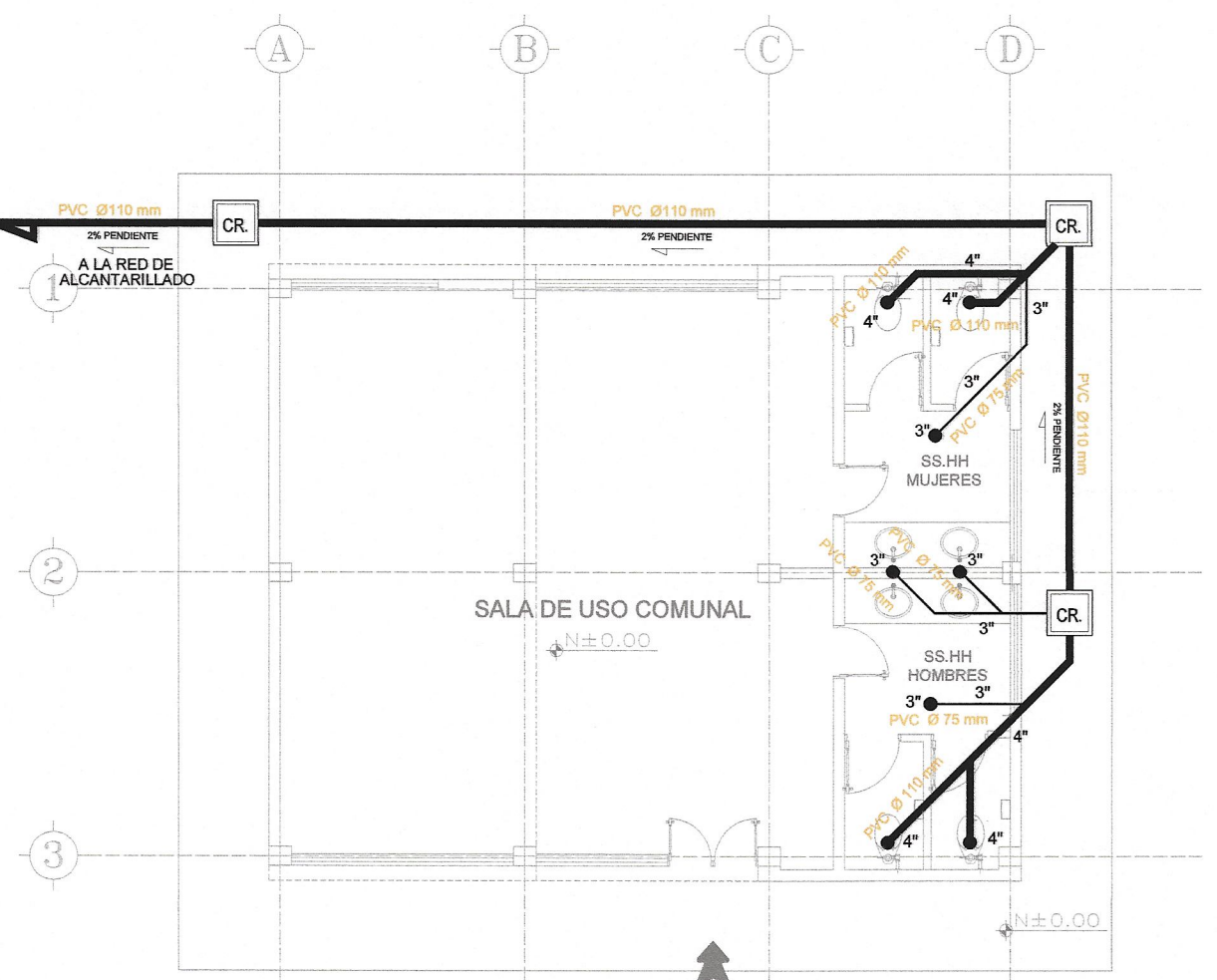

INSTALACIONES SANITARIAS
ESCALA 1 : 20

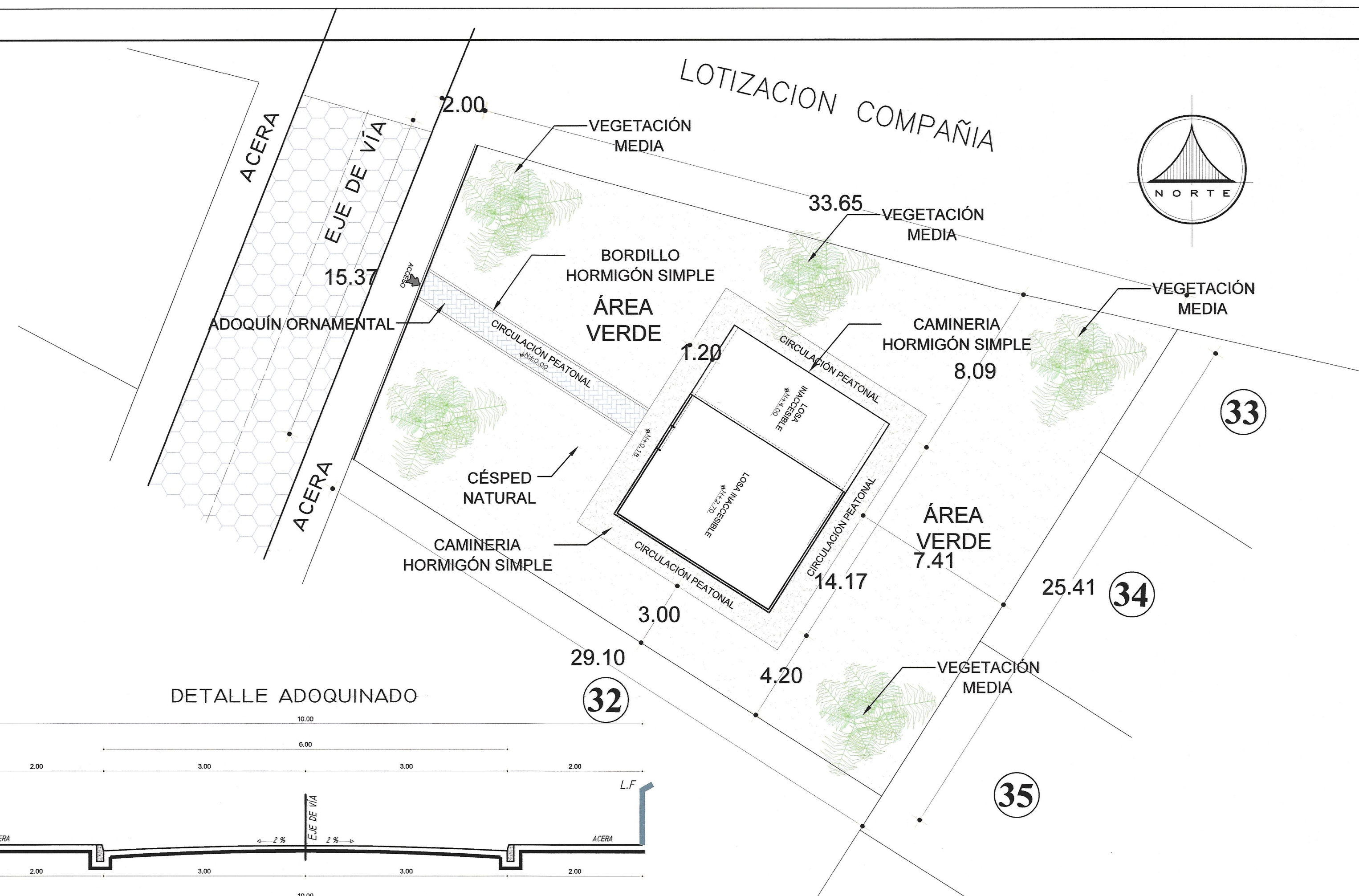
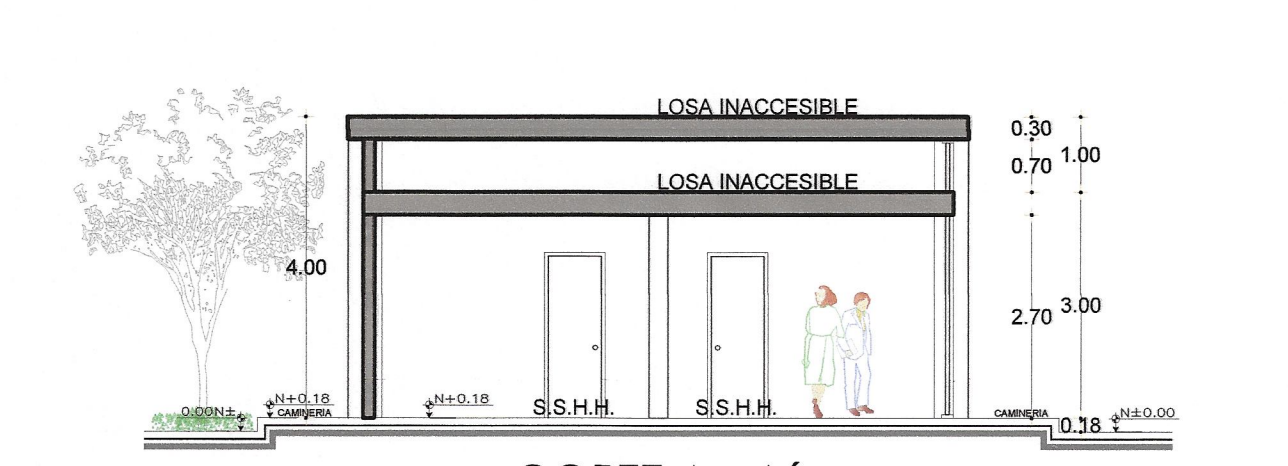
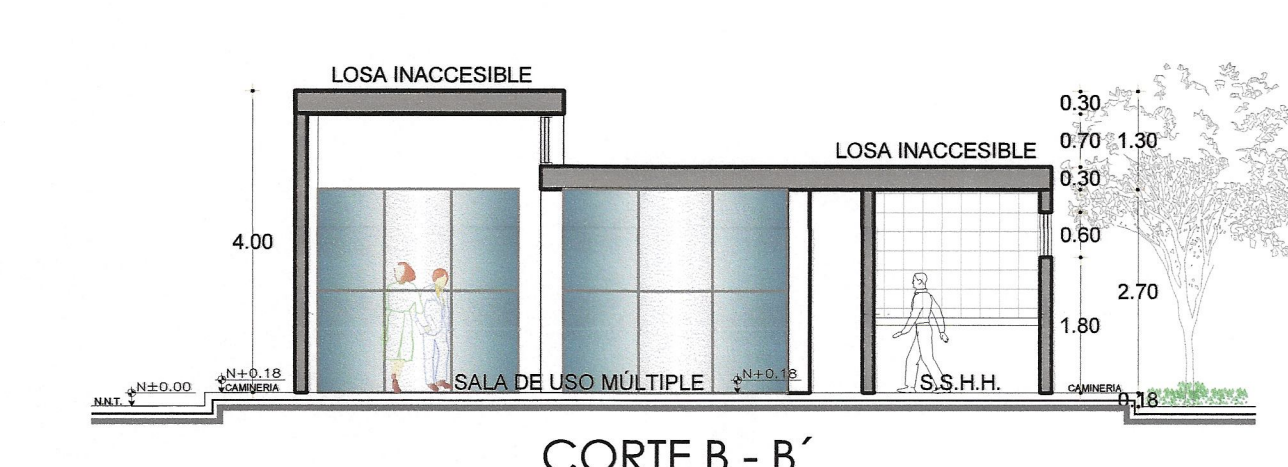
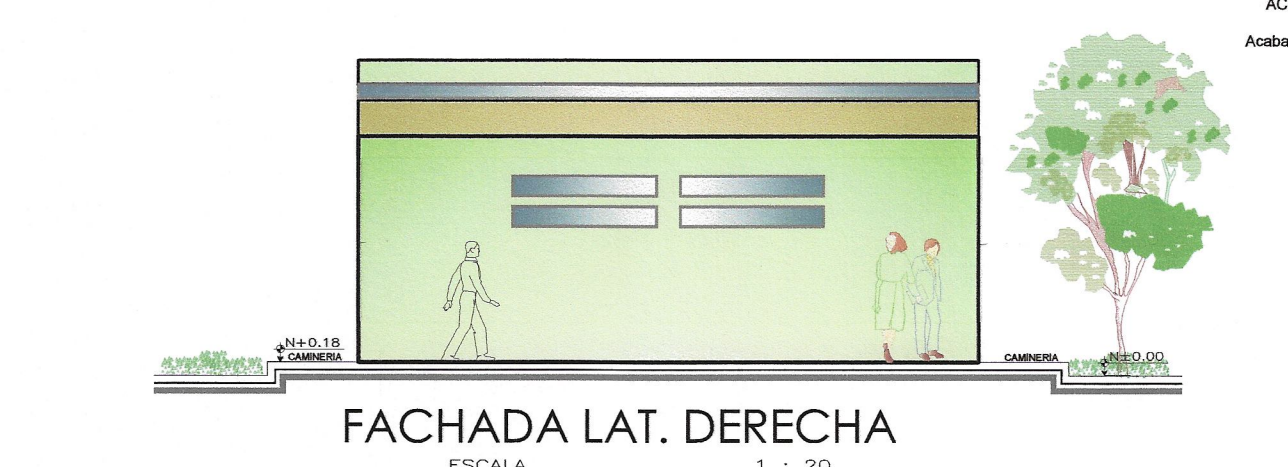
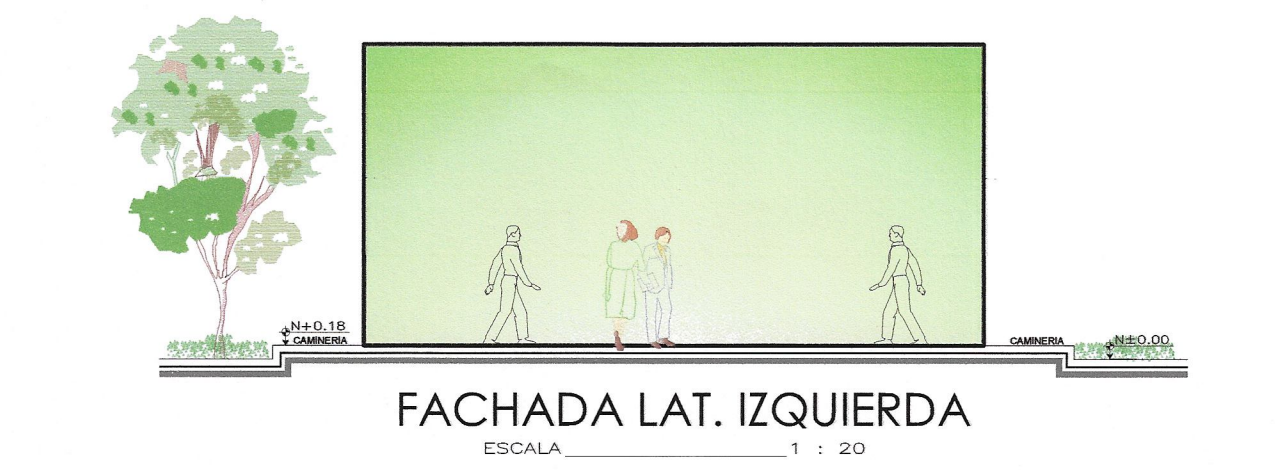
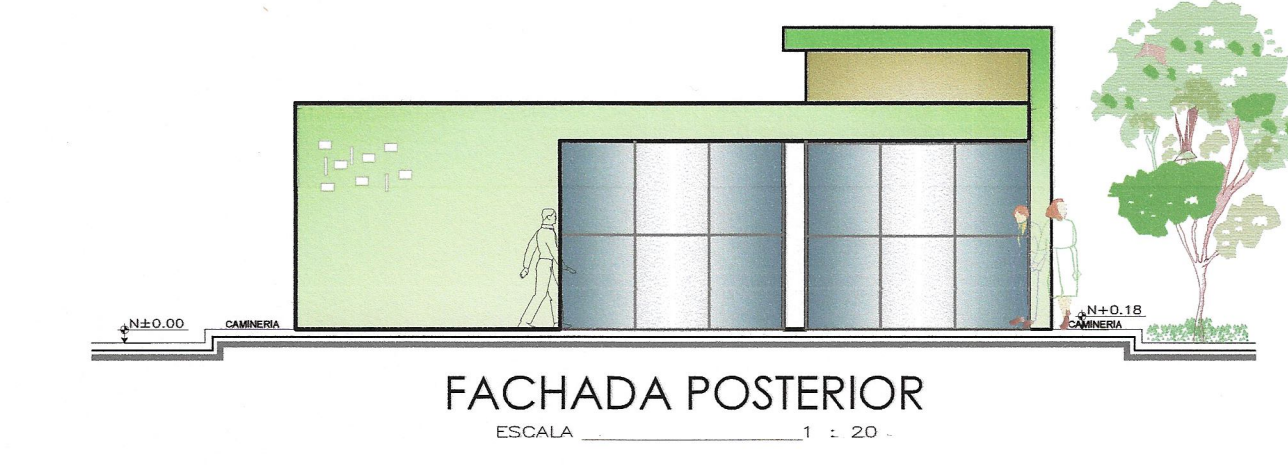
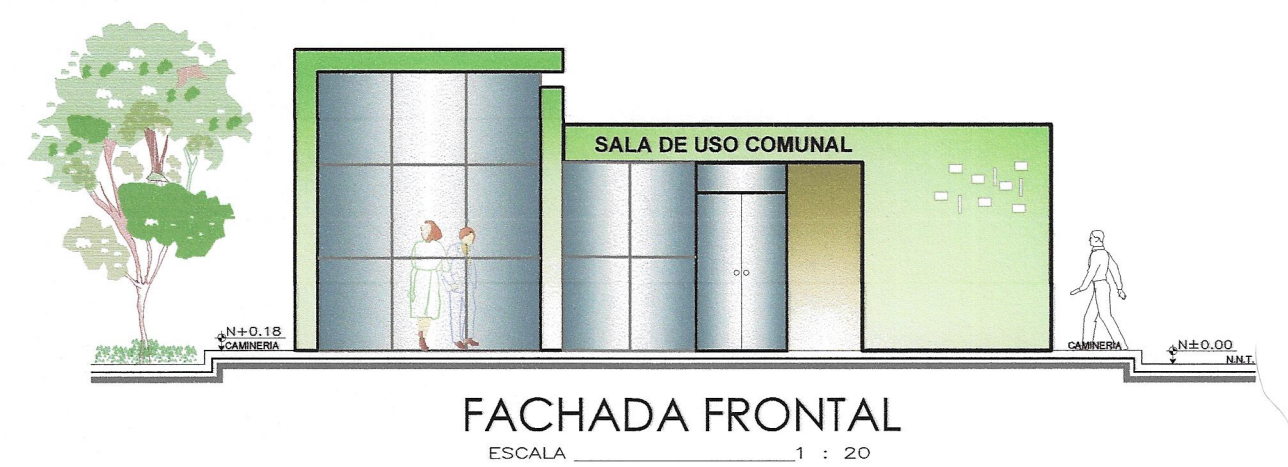

DETALLE ADOQUINADO
ESCALA 1 : 50

CORTE GENERAL DE CALLES A - B Y C
ESCALA 1 : 50

DETALLES BORDILLO, ADOQUINADO Y BERMA
ESCALA 1 : 30

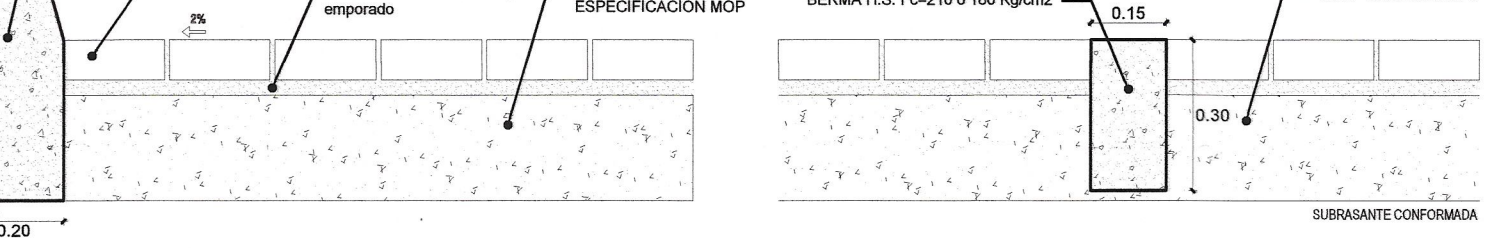

DETALLE CONSTRUCTIVO
Detalle 6: Caminería
ESCALA 1 : 20

CAMINERÍA PEATONAL
Detalle 8: Muro Perimetral
ESCALA 1 : 20

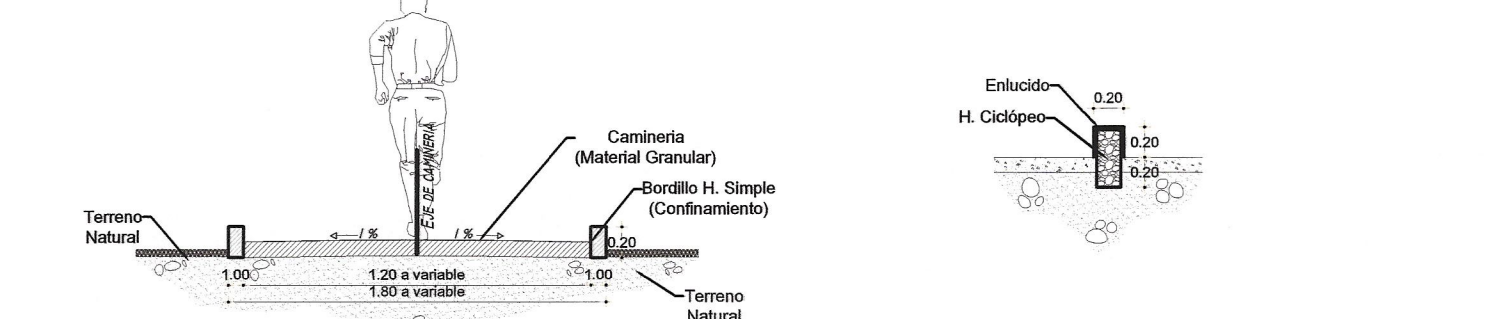

DETALLES DE CANAL
HORMIGÓN ARMADO Y REJILLA
ESCALA 1 : 30

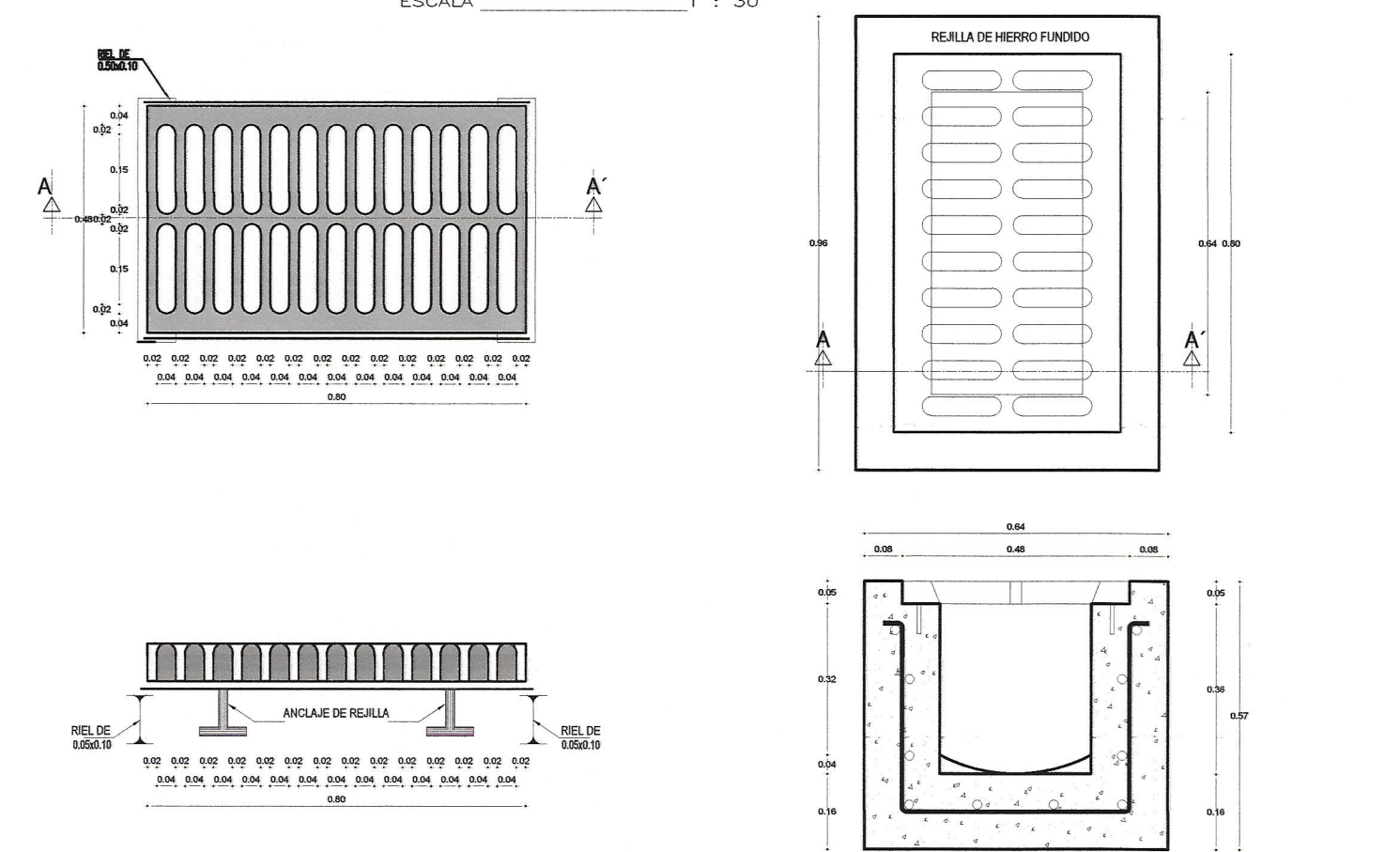

IMPLANTACIÓN EQUIPAMIENTO COMUNAL
ESCALA 1 : 30

URBANIZACIÓN			
"NUESTRA TIERRA DE GUAMANÍ"			
CLAVE CATASTRAL: 33511 03 003 000 000		NÚMERO DE PREDIO: 5781533	
CONTIENE: DISEÑO DE ÁREA DE EQUIPAMIENTO PÚBLICO - MOBILIARIOS, DETALLES CONSTRUCTIVOS	UBICACIÓN: PROV. DE PICHINCHA / CANTÓN QUITO PARROQUIA GUAMANÍ / FRACCIÓN SAN BERNARDO DE GUAMANÍ	ESCALA: INDICADA	PROTECCIÓN IN-QUITO MOS. 84 - ZONA 17
LEVANTAMIENTO: PROFESIONAL: PAZ 047 ALEXANDER CONSEJO REGULATORIO: GUAMANÍ 1000-08-020701	FECHA: JUNIO - 2022	LÁMINA: 5/5	COLABORACIÓN: LIC. MSc. MONICA MORALES C.I.: 1716229437
PROPIETARIO: SRA. ANA MARÍA GUALOTURA C.I.: 170267466-1		D.A.E.	
SELLOS MUNICIPALES:			