

**TRAZADO VIAL EXISTENTE**

ESCALA: S/N

**HEREDEROS ELIAS NARVAEZ**

**VARIOS PROPIETARIOS  
COOPERATIVA "BELLAVISTA"**

**LEVANTAMIENTO  
TOPOGRAFICO**

ESCALA: 1:250

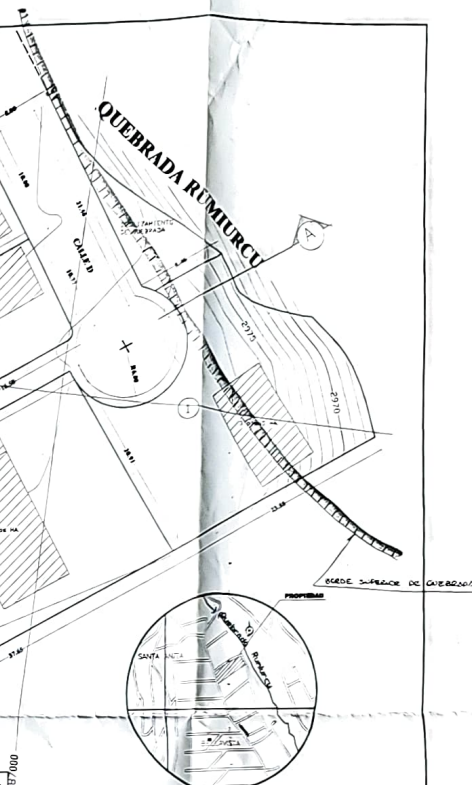

DIRECCION DE AVALUOS Y CATASTROS  
SUBDIRECCION DE GEOMETRIA  
UNIDAD DE FRONTERAS DE BORGES DE QUERRADAS

QUITO

SOLICITUD: 09102-010-1426-AP

CLAVE Y/O NUMERO DE PREDIO: 14 6362

FECHA DE INGRESO: 13 - MAYO - 2003

FECHA DE DESPACHO: 15 - JUNIO - 2003

RESPONSABLE: ING. MARCO ESPINOSA

JEFE DE LA UNIDAD: [Signature]

NO. DE PLANO: 111-1111-11

PROYECTO: **PROPIEDAD DEL COMITÉ BARRERA TUFIÑO**

UBICACION: PARROQUIA DE COTOCHILLO BORDO SANTA ANITA

CONTIENE: LEVANTAMIENTO PLANIMETRICO, CENSO DE AREAS, CURVAS VERTICALES, ELEVACION

CLAVE CATASTRAL: 4131-01-02

FECHA: FEBRERO - 2003

LAMINA: 1/2

PROYECTOR: [Signature]

ANG. MARIA JOSE B. P-2306 PAL 6240

**CUADRO DE AREA**

LOTE	PROPIETARIO	AREA (M2)	LOTE	PROPIETARIO	AREA (M2)
1	BARRERA TUFIÑO CLEMENCIA	473.12	11	QUINCA BERRONHES MEBIAS F.	173.35
2	YAPO NARVAEZ LUIS A.	766.97	12	PAUCAR LUNA SANTON RAMON	176.94
3	BARRERA TUFIÑO MARIA F.	179.90	13	BARRERA TUFIÑO MARIA F.	180.60
4	BALLABARES OREJUELA SIMON	152.53	14	ALEXAN BARRERA MANOLO	174.18
5	GAVILANES DOLORES	333.93	15	JUMA VASQUEZ HERNAN R.	161.56
6	BARRERA TUFIÑO LUIS A.	178.43	16	YAZAN CANACUAN LUIS A.	176.72
7	VALENCIA RUIZ CHRISTIAN R.	147.59	17	BARRERA TUFIÑO MARIA C.	167.88
8	BARRERA TUFIÑO JOSE JULIO	156.68	18	GARCIA SANCHEZ AMADA J.	170.87
9	CARTRO SANCHEZ HOLGUER R.	148.90	19	VERDUGO BUSTAVO	170.81
10	CAIZAQUANO SEGUNDO F.	150.88	20	MENA HERNAN JORGE ANIBAL	1413.28

AREA UTE	564.45	74.8%
AREA DE VAS	146.83	18.4%
AREA COMUNAL	469.19	5.9%
DESPLAZAMIENTO DE QUERRADA	39.71	6.5%
AREA TOTAL	1534.59 M2	100%

SELLOS MUNICIPALES

[Empty space for stamps]