



COMPROBANTE DE PAGO
MUNICIPIO DEL DISTRITO METROPOLITANO DE QUITO
RUC: 1760003410001



DINERS CLUB
Predial Urbano

Título de Crédito / : 00025837218
Orden para Pago

Fecha Emisión : 2020-12-31

Año de : 2021
Tributación

Identificación : 17*****41

Fecha Pago : 2021-05-17

Contribuyente : BARRERA NARVAEZ MANUEL JULIO

UBICACIÓN

Clave Catastral :
Dirección : 2763 CALLE SIN CASA L
Placa :

Número de Predio : 0148702

INFORMACIÓN

AREA TERRENO 6172.00 m2 AVALUO 502376.11
A.C.C. 046.09 m2 AVALUO 89964.60 A.C.A. 0.00 m2
VALOR CATASTRAL IMPONIBLE 592340.71 AVALUO TOTAL
592340.71
%DA: 100.0000 EXONERACIÓN:NINGUNA
2763 CALLE S/N CASA L

CONCEPTO

TASA SEGURIDAD CIUDADANA
A LOS PREDIOS URBANOS CIUD
CUERPO DE BOMBEROS QUITO

TOTALES

4,00
596,35
88,85

Subtotal :

689,20

Descuento

-11,93

Total Cancelado :

677,27

Transacción : 31683873

Cajero : dlnners

Para cualquier reclamo o trámite similar, es necesario se adjunte el comprobante o confirmación de pago, emitido por las Instituciones Financieras

Fecha de impresión : Jueves, 15 de Julio del 2021

1. The first part of the document discusses the importance of maintaining accurate records of all transactions and activities. It emphasizes that this is crucial for ensuring transparency and accountability in the organization's operations.

2. The second part outlines the various methods and tools used to collect and analyze data. This includes the use of surveys, interviews, and focus groups to gather qualitative information, as well as the application of statistical software for quantitative analysis.

3. The third part describes the process of identifying and measuring key performance indicators (KPIs). It highlights the need to select metrics that are relevant to the organization's strategic goals and to establish a baseline for comparison.

4. The fourth part details the implementation of a data management system. This involves setting up a secure database to store all collected information and ensuring that access is restricted to authorized personnel only.

5. The fifth part discusses the importance of regular reporting and communication of findings. It stresses that stakeholders should be kept informed of progress and any emerging trends or issues.

6. The sixth part addresses the challenges of data collection and analysis, such as incomplete data, bias, and the need for skilled personnel. It offers strategies to mitigate these risks and ensure the reliability of the results.

7. The seventh part concludes by summarizing the key takeaways and providing recommendations for future research and practice. It encourages a continuous approach to data collection and analysis to stay current in a rapidly changing environment.



COMPROBANTE DE PAGO
MUNICIPIO DEL DISTRITO METROPOLITANO DE QUITO
RUC: 1760003410001



DINERS CLUB

CEM

Título de Crédito /
Orden para Pago : 00025837219
Año de
Tributación : 2021
Identificación : 17*****41
Contribuyente : BARRERA NARVAEZ MANUEL JULIO

Fecha Emisión : 2020-12-31

Fecha Pago : 2021-05-17

UBICACIÓN

Clave Catastral :
Dirección : 2763 CALLE S/N CASA L
Plaza :

Número de Predio : 0146702

INFORMACIÓN

AREA TERRENO 6172.00 m2 AVALUO 502375.11
A.C.C. 946.00 m2 AVALUO 89964.60 A.C.A. 0.00 m2
VALOR CATASTRAL IMPONIBLE 592340.71 AVALUO TOTAL
592340.71
%DA: 100.0000 EXONERACIÓN:NINGUNA
2763 CALLE S/N CASA L

CONCEPTO

OBRAS EN EL DISTRITO

Subtotal :

Descuento

Total Cancelado :

TOTALES

357,25

357,25

-0.00

357,25

Transacción : 31688873
Cajero : tdlners

Para cualquier reclamo o trámite similar, es necesario se adjunte al comprobante o confirmación de pago, emitido por las Instituciones Financieras.

Fecha de Impresión : Jueves, 15 de julio del 2021

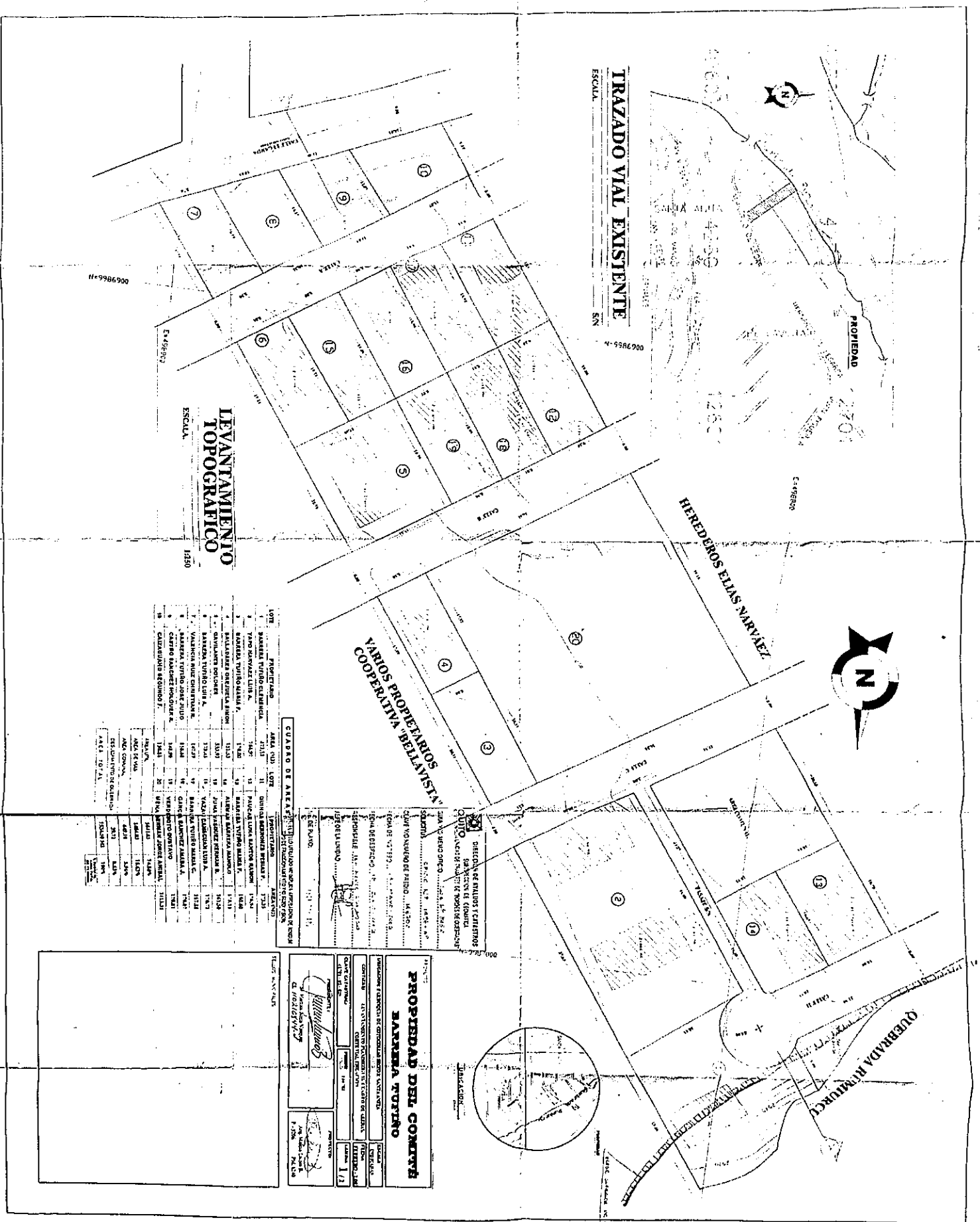

TRAZADO VIAL EXISTENTE
ESCALA: 1:150

LEVANTAMIENTO TOPOGRAFICO
ESCALA: 1:150

CUADRO DE AREA Y PERIMETRO

| LOT | PROPIETARIO | AREA (M ²) | LOT | PROPIETARIO | AREA (M ²) |
|-----|---------------------------|------------------------|-----|-----------------------------|------------------------|
| 1 | BARRERA TORIBIO SCARLETTA | 1147 | 11 | OSUNA ROSARIO REYES F. | 1725 |
| 2 | YAROS TORIBIO LUIS A. | 1147 | 12 | PAUC DE LUPIA ALBERTO RAMON | 1725 |
| 3 | BARRERA TORIBIO LUIS A. | 1147 | 13 | YAROS TORIBIO LUIS A. | 1147 |
| 4 | YAROS TORIBIO LUIS A. | 1147 | 14 | YAROS TORIBIO LUIS A. | 1147 |
| 5 | YAROS TORIBIO LUIS A. | 1147 | 15 | YAROS TORIBIO LUIS A. | 1147 |
| 6 | YAROS TORIBIO LUIS A. | 1147 | 16 | YAROS TORIBIO LUIS A. | 1147 |
| 7 | YAROS TORIBIO LUIS A. | 1147 | 17 | YAROS TORIBIO LUIS A. | 1147 |
| 8 | YAROS TORIBIO LUIS A. | 1147 | 18 | YAROS TORIBIO LUIS A. | 1147 |
| 9 | YAROS TORIBIO LUIS A. | 1147 | 19 | YAROS TORIBIO LUIS A. | 1147 |
| 10 | YAROS TORIBIO LUIS A. | 1147 | 20 | YAROS TORIBIO LUIS A. | 1147 |
| 11 | YAROS TORIBIO LUIS A. | 1147 | 21 | YAROS TORIBIO LUIS A. | 1147 |
| 12 | YAROS TORIBIO LUIS A. | 1147 | 22 | YAROS TORIBIO LUIS A. | 1147 |

DIRECCION DE ANALISIS Y CANTEROS
SANEAMIENTO DE LA CIUDAD
CANTON YAROS
CANTON YAROS
CANTON YAROS

PROPIEDAD DEL COMITE BARRERA TORIBIO

REGISTRADO EN EL CANTON YAROS

YAROS TORIBIO LUIS A.

YAROS TORIBIO LUIS A.

YAROS TORIBIO LUIS A.

