

ANEXO 7: APROVECHAMIENTO URBANÍSTICO, SEGÚN ORDENANZA METROPOLITANA N° 031-2008

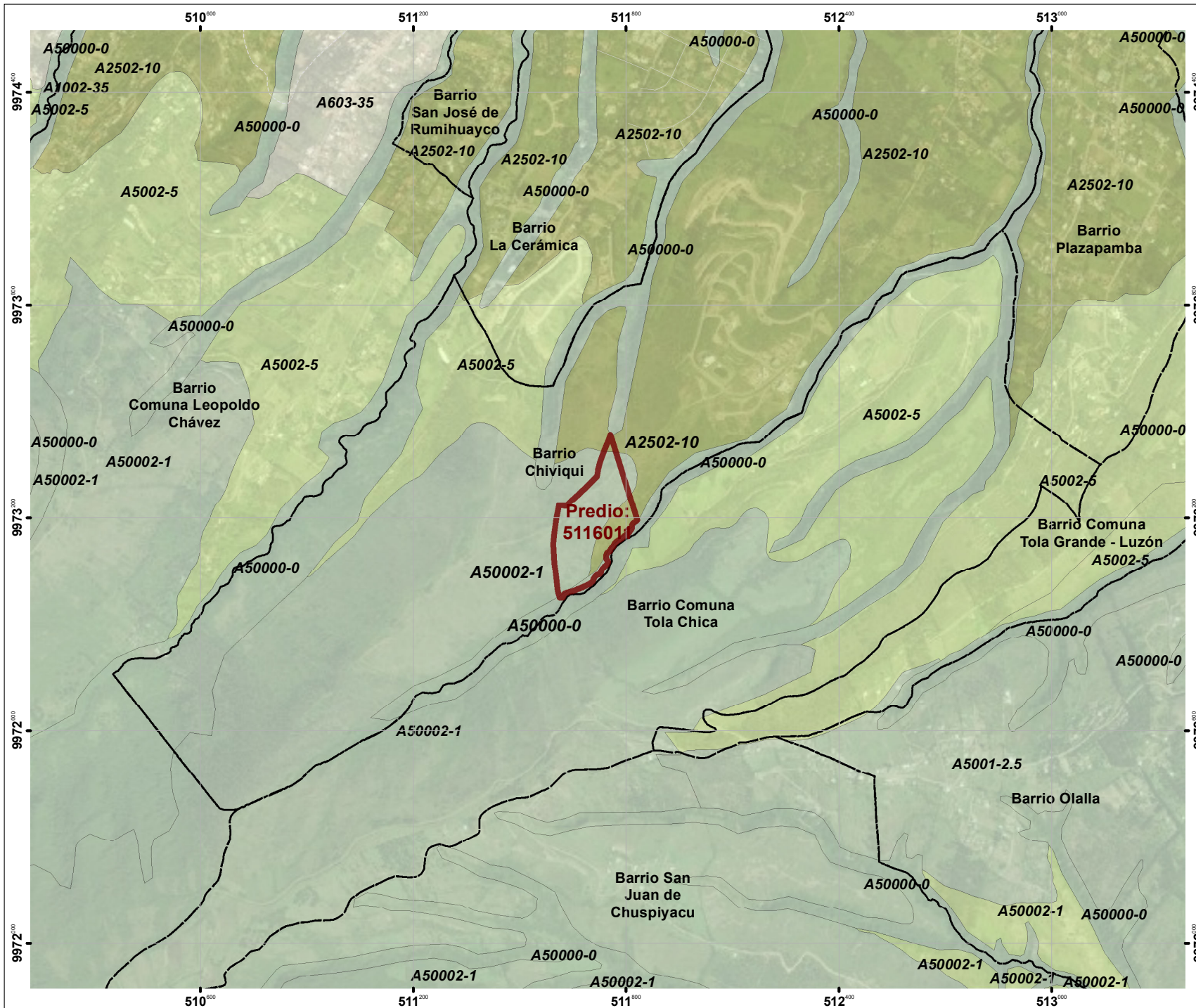
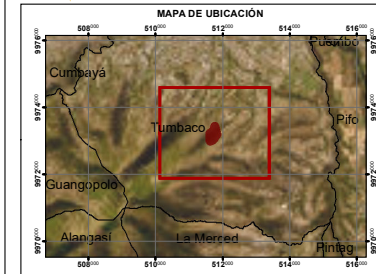

LEYENDA

Ordenanza Metropolitana N° 031-2008

- Conservación Natural
- Prot. Ecológ.; Prot. ecológica
- Residencial
- Agrícola residencial

SIMBOLOGÍA

- Vías Locales**
- Existente
 - Proyectada
- Barrios (Proyecto de ordenanza)

ESCALA GRÁFICA

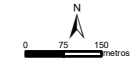

Proyección Transversa de Mercator Quito TMO
Elipsoide y Datum Horizontal Sistema Geodésico Mundial WGS 84
Zona 17 Sur

SECRETARÍA DE TERRITORIO, HÁBITAT Y VIVIENDA		
DIRECCIÓN DE POLÍTICAS Y PLANEAMIENTO DEL SUELO		
TEMA:	PREDIO 5116011, según Ordenanza Metropolitana N° 031-2008	NRO: 7/9
FUENTE:	STHV, PUGS	FECHA: 10/4/2023
ELABORADO POR:	Ing. Estefanía Acuña V.	ESCALA GRÁFICA: 1:15.000 ESCALA DE TRABAJO: 1:5.000