

ANEXO 3: APROVECHAMIENTO URBANÍSTICO, SEGÚN ORDENANZA METROPOLITANA N° 192-2017

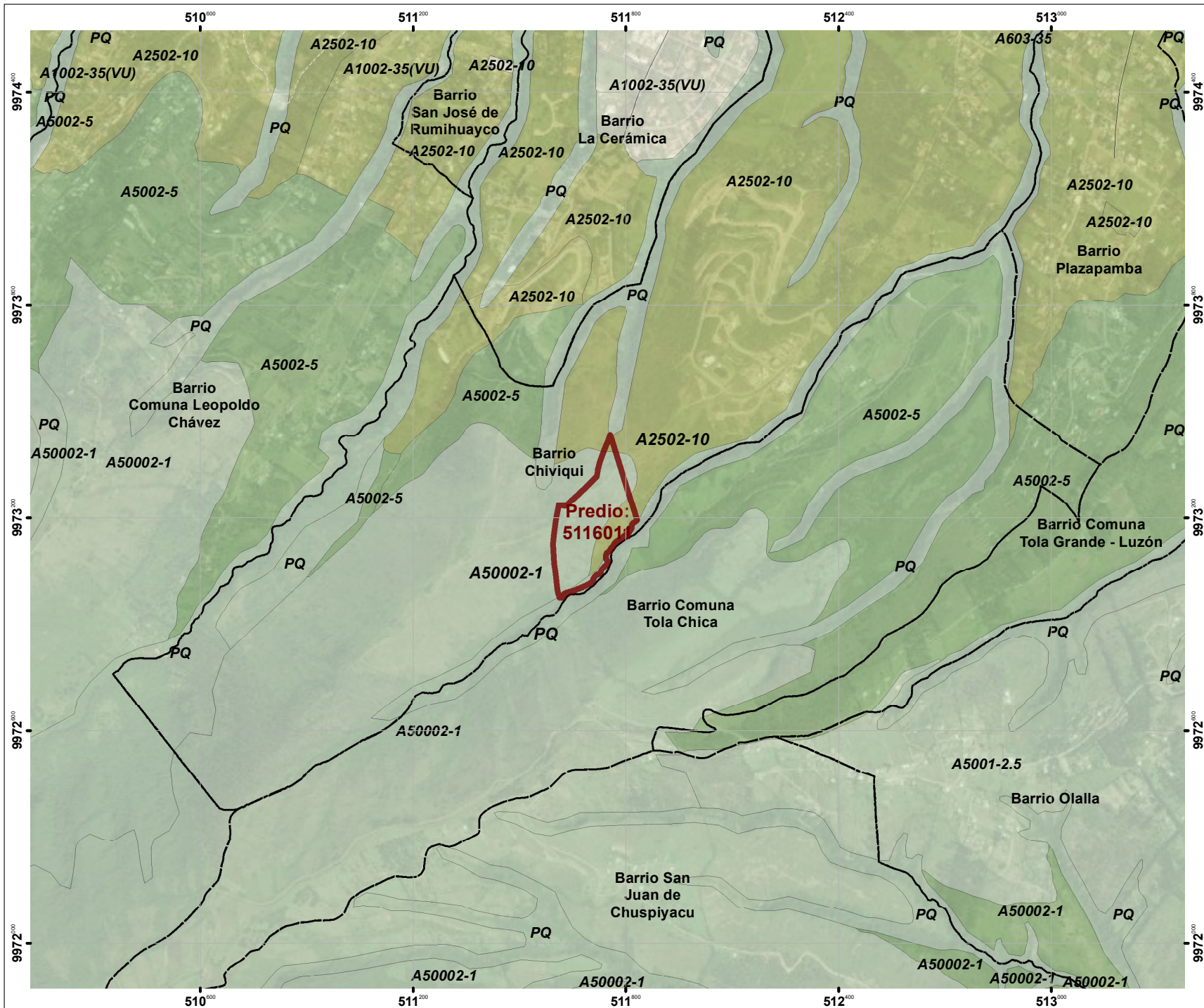
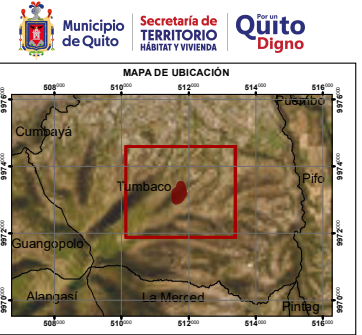

LEYENDA

Ordenanza Metropolitana N° 192-2017

- Agrícola residencial
- P. Ecol/Conser. Patri. N
- Resid Urbano 1
- Recurso Natural Renovable

SIMBOLOGÍA

Vías Existentes

- Colectora

Vías Locales

- Existente
- Proyectada

Barrios (Proyecto de ordenanza)

ESCALA GRÁFICA

Proyección Transversa de Mercator Quito TMO
Elipsoide y Datum Horizontal Sistema Geodésico Mundial WGS 84
Zona 17 Sur

SECRETARÍA DE TERRITORIO, HÁBITAT Y VIVIENDA		
DIRECCIÓN DE POLÍTICAS Y PLANEAMIENTO DEL SUELO		
TEMA:	PREDIO 5116011, según Ordenanza Metropolitana N° 192-2017	NRO: 3/9
FUENTE:	STHV, PUGS	FECHA: 10/4/2023
ELABORADO POR:	Ing. Estefanía Acuña V.	ESCALA GRÁFICA: 1:15.000
		ESCALA DE TRABAJO: 1:5.000