

21404

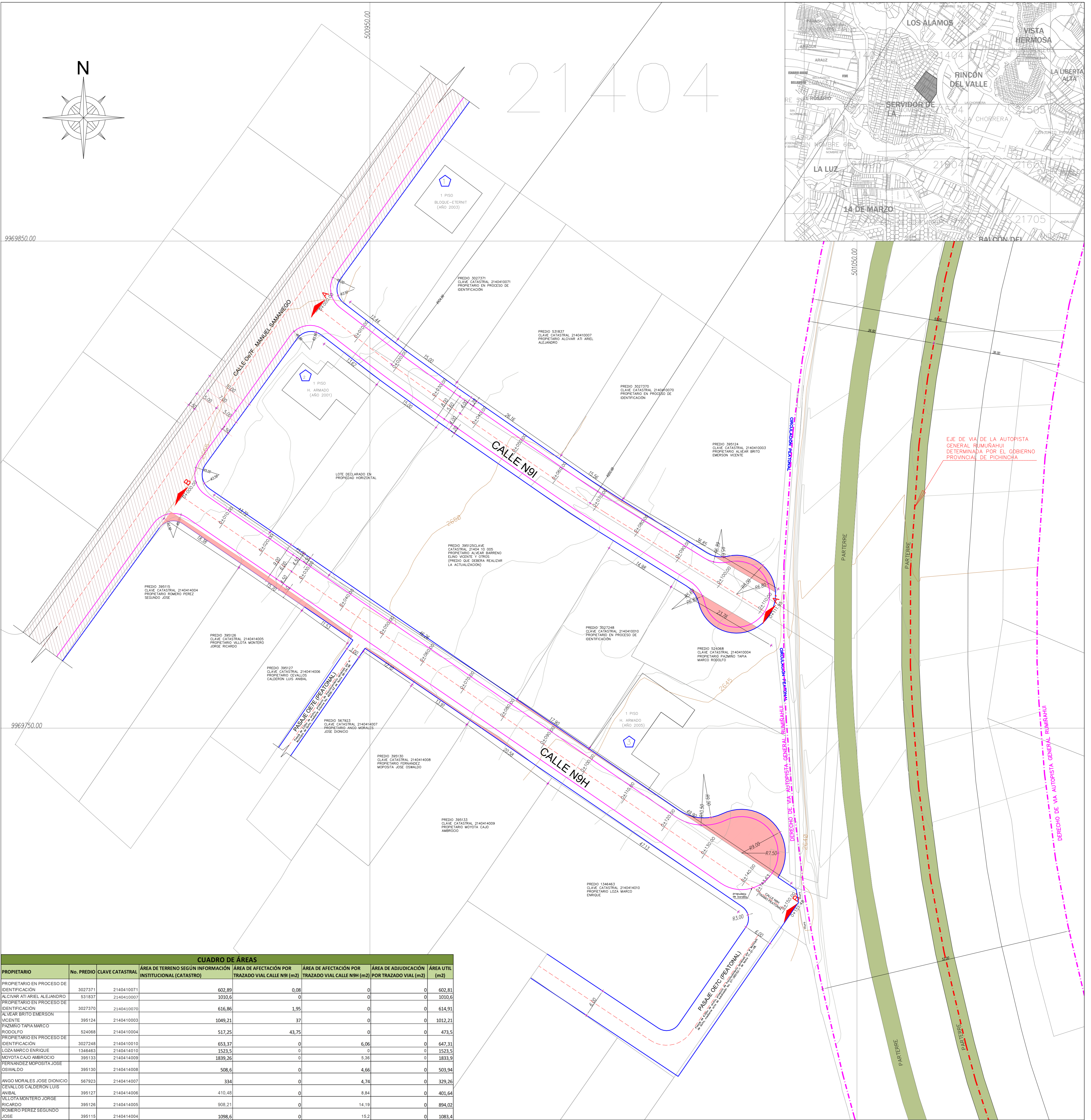

CUADRO DE ÁREAS						
PROPIETARIO	No. PREDIO	CLAVE CATASTRAL	ÁREA DE TERRENO SEGÚN INFORMACIÓN INSTITUCIONAL (CATASTRO)	ÁREA DE AFECTACIÓN POR TRAZADO VIAL CALLE N9H (m ²)	ÁREA DE AFECTACIÓN POR TRAZADO VIAL CALLE N9I (m ²)	ÁREA ÚTIL (m ²)
PROPIETARIO EN PROCESO DE IDENTIFICACIÓN	3027371	2140410071	602,89	0,08	0	602,81
ALCIVAR ATARIEL ALEJANDRO	531837	2140410007	1010,6	0	0	1010,6
PROPIETARIO EN PROCESO DE IDENTIFICACIÓN	3027370	2140410070	616,86	1,95	0	614,91
ALVEAR BRITO EMERSON VICENTE	395124	2140410003	1049,21	37	0	1012,21
PAZUÑO TAPIA MARCO RODOLFO	524088	2140410004	517,25	43,75	0	473,5
PROPIETARIO EN PROCESO DE IDENTIFICACIÓN	3027248	2140410010	653,37	0	6,06	647,31
LOZAMARCO ENRIQUE	1346463	2140414010	1523,5	0	0	1523,5
MOYOTA CADAMBRICIO FERNANDEZ MOPOSITA JOSE OSWALDO	395133	2140414009	1839,26	0	5,36	1833,9
ANGO MORALES JOSE DIONICIO	567923	2140414007	334	0	4,74	329,26
CEVALLOS CALDERÓN LUIS ANIBAL	395127	2140414006	410,48	0	8,84	401,64
VILCOTA MONTERO JORGE RICARDO	395126	2140414005	908,21	0	14,19	894,02
ROMERO PEREZ SEGUNDO JOSE	395115	2140414004	1098,6	0	15,2	1083,4

- SIMBOLOGÍA**
- LÍNEA DE FABRICA
 - EJE DE VIA
 - EJE DE VIA DE LA AUTOPISTA GENERAL RUMILAHUI
 - DERECHO DE VIA DE LA AUTOPISTA GENERAL RUMILAHUI
 - AFECTACIÓN DE ÁREA POR TRAZADO VIAL
- CALLE EXISTENTE MANUEL SAMANIEGO**
Consta en el plano de la Cooperativa de Vivienda Urbana de Interés Social "Servidores de la Salud" aprobado mediante Ordenanza No. 0003, sancionada el 8 de enero de 2011, en base del IC-2010-555

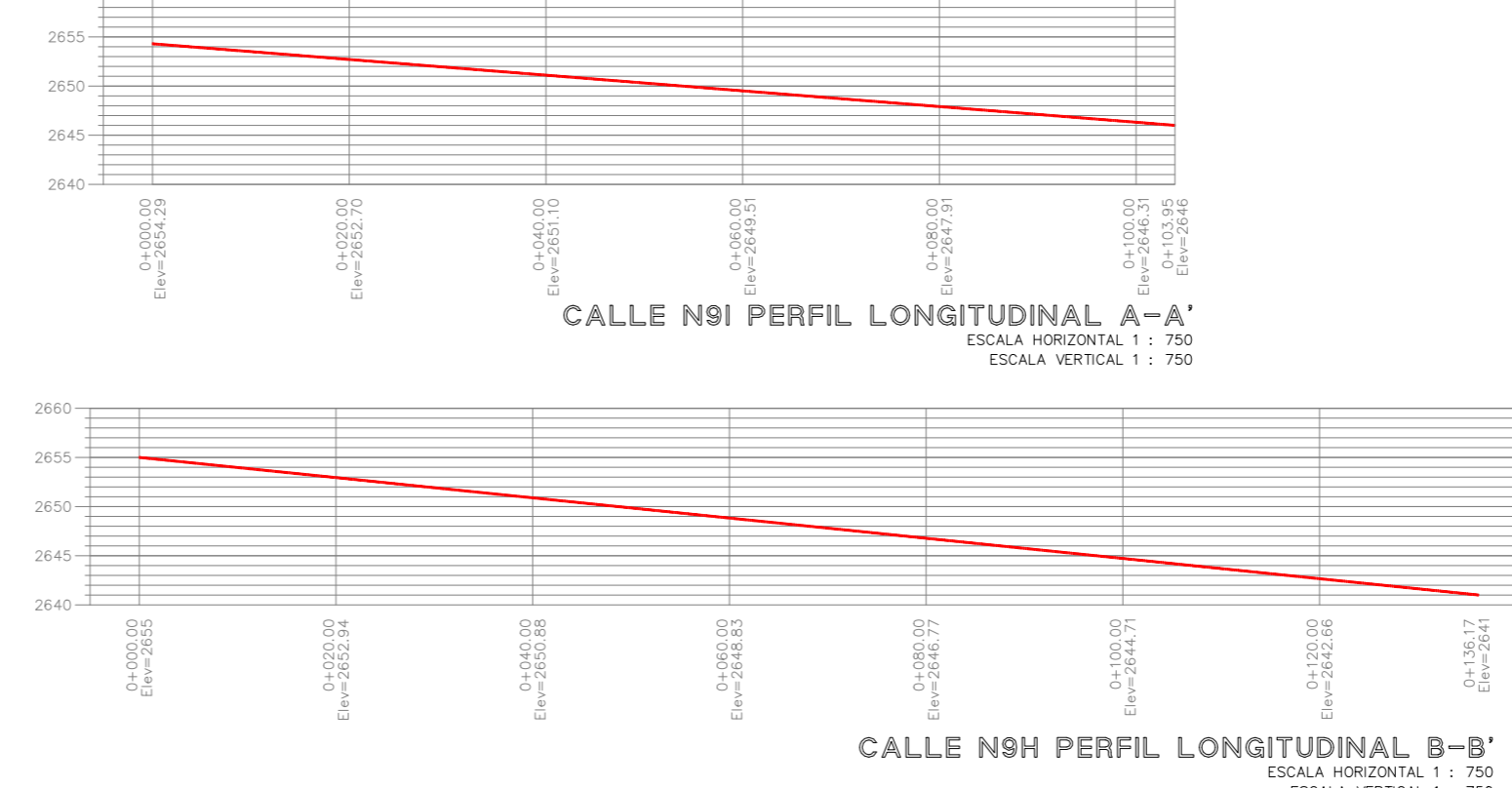
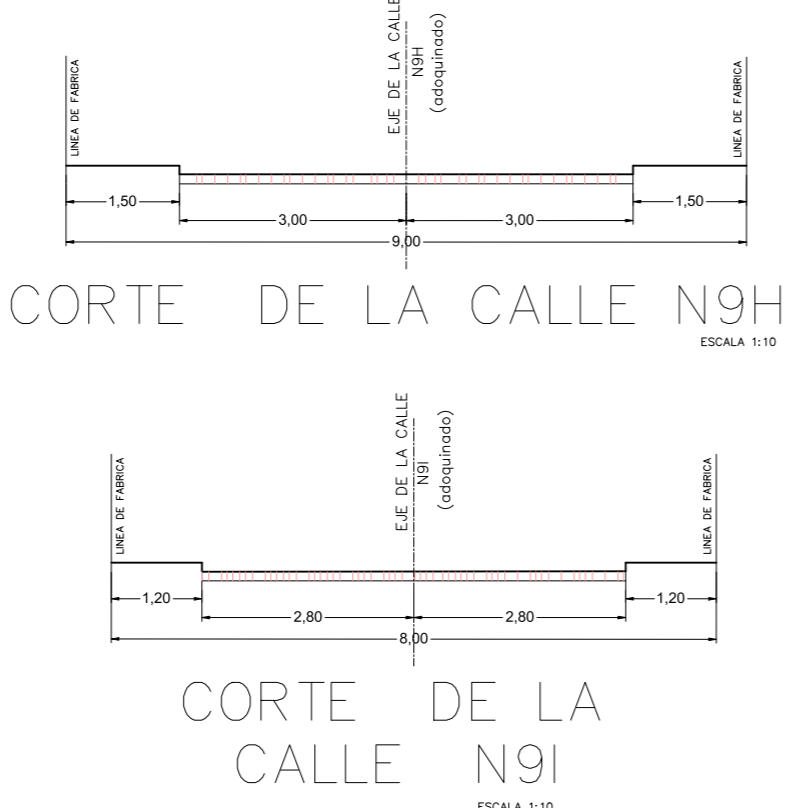

INDICE DE HOJAS CATASTRALES

21303	21304	21305
21403	21404	21405
21503	21504	21505



DISTRITO METROPOLITANO DE QUITO
ADMINISTRACION LOS CHILLOS
DIRECCION DE GESTION DEL TERRITORIO

JEFATURA DE TERRITORIO Y VIVIENDA

TRAZADO VIAL: CALLE "N9H" Y "N9I" BARRIO SERVIDORES DE LA SALUD PARROQUIA CONOCOTO	RESPONSABLE DE TERRITORIO Y VIVIENDA	ARQ. ALEXANDRA VILLACRES
	DIRECTOR DE GESTIÓN DEL TERRITORIO	ING. CESAR GALARZA
	ADMINISTRADORA ZONAL VALLE LOS CHILLOS	SRA. MERCY LARA
	SECRETARIA DE TERRITORIO HABITAT Y VIVIENDA:	

ESC: 1:1000 FECHA: Septiembre/2022