

Levantamiento Topográfico  
 Coordenadas Datum WGS-84 corregido Quito  
 Zona 17 Sistema de Referencia Espacial  
 Distrito Metropolitano de Quito Sires-DMQ

**SELLOS MUNICIPALES:**

**LEYENDA**

- PUNTOS GPS
- POSTE DE LUZ
- CURVAS DE NIVEL
- VIA EXISTENTE
- POZO DE ALCANTARILLADO
- CATASTRO SIREC-Q
- EJE VIAL
- SECCIÓN PROPUESTA
- BORDE INFERIOR
- ÁREA DE AFECTACIÓN

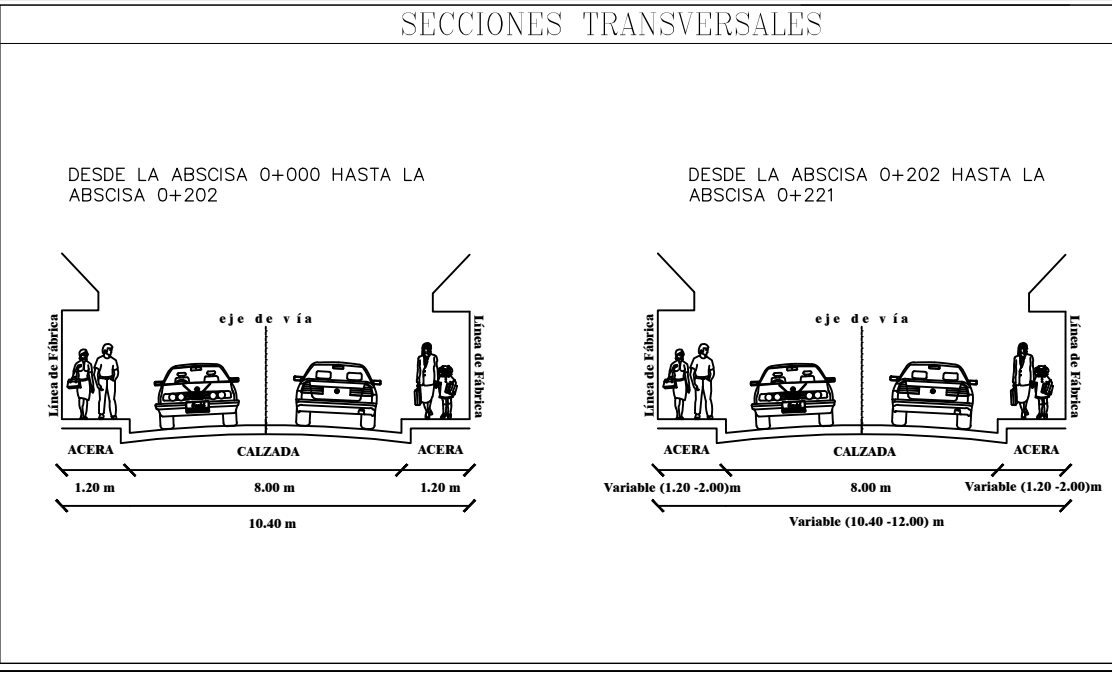
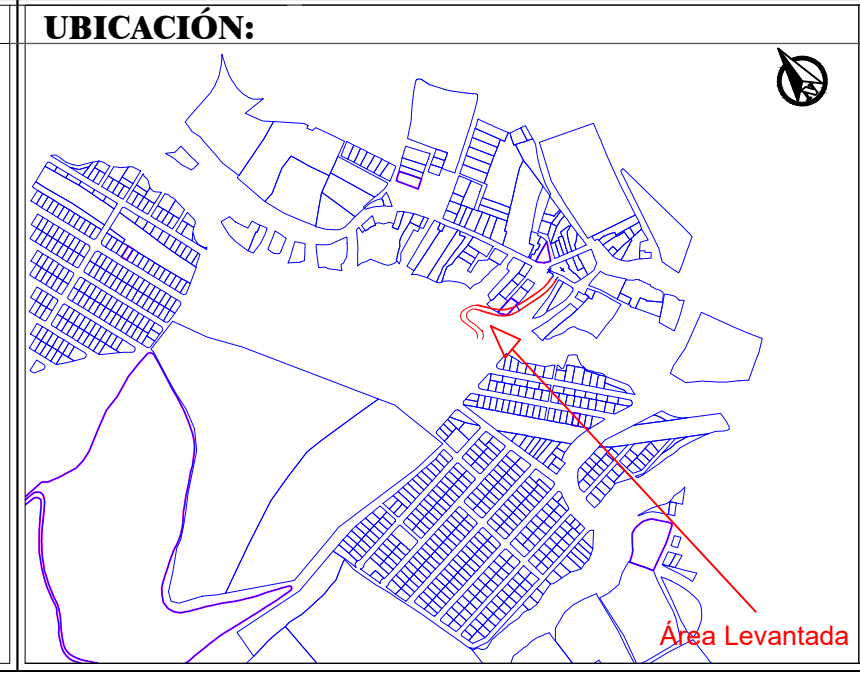

**RESPONSABILIDAD TÉCNICA**

**RESPONSABLE UNIDAD DE TERRITORIO Y VIVIENDA**

Firmado e inscrito en el registro por:  
**ANA ALICIA ABARCA JARAMILLO**

Elaborado: Ing. Ana Abarca J.

**DIRECTORA DE GESTIÓN DEL TERRITORIO**

Firmado e inscrito en el registro por:  
**ERIKA LIZBETH LASCANO FERNÁNDEZ**

Aprobado: Ing. Erika Lascano F.

**ADMINISTRADOR ZONAL QUITUMBE**

Firmado e inscrito en el registro por:  
**JUAN GABRIEL GUERRERO CAMPOSANO**

Autorizado: Arq. Juan Gabriel Guerrero C.

**Municipio de Quito** **Administración Zonal QUITUMBE** **Per un Quito Digno**

PROYECTO: AFECTACIONES REFERENCIALES REGULIZACIÓN DEL TRAZADO VIAL DE LA CALLE MANUEL LAVAYA, TRAMO COMPRENDIDO DESDE LA ABS 0+000(CALLE ZOLA NARANJO) HASTA LA ABS 0+221 (PREDIO No.1349445)-PARROQUIA CHILLOGALLO

PARROQUIA: CHILLOGALLO **HOJA:** 1 / 1

BARRIO/SECTOR: LA LIBERTAD DE CHILLOGALLO **FECHA:** MARZO 2023

CONTIENE: LEVANTAMIENTO TOPOGRÁFICO GEORREFERENCIADO **ESCALA:** S/E

TRAZADO VIAL **HOJA VIAL:** 33110

SECCIONES TRANSVERSALES 33111

CUADRO DE COORDENADAS 33211