

Fecha: 06 JUN 2022 Hora 9:28

Quito, 6 de junio de 2022

Nº. Hojas: -24-

Recibido por: [Firma]

Doctora  
**MÓNICA SANDOVAL**  
**CONCEJALA METROPOLITANA**  
**PRESIDENTA COMISION DE USO DEL SUELO**  
**MUNICIPIO DEL DISTRITO METROPOLITANO DE QUITO**  
**Presente. -**

Como consta del oficio número AMC-SM-2019, adjunto al presente oficio de fecha 11 de julio de 2019, suscrito por la MSc. Estefanía Grunauer, ex Supervisora Metropolitana de la Agencia Metropolitana de Control, en contestación a la denuncia presentada por el ex Concejal Dr. Mario Granda Balarezo ( + ) , vendrá a su conocimiento señora Concejala que en la fecha arriba señalada, la Agencia de Control emite el informe mencionado, recalcando que **TODAS LAS VALLAS PUBLICITARIAS INSTALADAS EN LA RUTA HACIA CUMBAYA DESDE EL TUNEL GUAYASAMIN SON ILEGALES POR NO TENER LMU 41 Y POR EXISTIR INCOMPATIBILIDAD CON EL USO DEL SUELO PARA LA INSTALACION DE PUBLICIDAD** “ .

Así como también procede a iniciar una actuación previa por cada una de las 45 vallas constantes en el oficio AMC-SM-2019 de la denuncia mencionada, concluyendo en la parte final del informe con el texto que se exponen a continuación: ***“ En consecuencia a lo descrito anteriormente, cabe señalar las etapas del procedimiento Administrativo sancionador con el que procede la Agencia Metropolitana de Control, el cual empieza con las actuaciones previas en la dirección de inspección, de conformidad a los artículo 175 y siguientes del Código Orgánico Administrativo .***

Han transcurrido más de tres años desde la denuncia presentada, y desde la fecha del informe mencionado, y lo único que hemos evidenciado señora concejala, es el incremento desmedido de vallas publicitarias en dicha zona, así como también en forma inexplicable, la Agencia de Control permitió inmisericordemente que caduquen las actuaciones previas iniciadas, tal como lo establece el artículo 179 del COA.

**PETICION:**

Con los antecedentes expuestos y en su calidad de presidenta de la Comisión de uso del Suelo, solicito comedidamente su intervención directa en esta delicada situación, solicitando que por su intermedio estas severas anomalías

SECRETARIA CONCEJALA	
MONICA SANDOVAL CAMPOVERDE CONCEJALA	
HORA:.....	FIRMA:.....

se pongan en conocimiento de la Agencia de Control, y en ejercicio de su potestad y atribución de fiscalización, constante en el artículo 88) literal d) del Código Orgánico Organización Territorial Autonomía, se conmine a la autoridad responsable al cumplimiento irrestricto de la ordenanza de actual vigencia, dando como resultado el inmediato retiro de las vallas mencionadas y su respectiva sanción a los infractores.

En la espera de que la presente sea atendida favorablemente, me suscribo con un cordial saludo.

**P/ GRANCOMERCIO CIA.LTDA.**

  
**Dr. Jorge Córdova Canelos**  
**GERENTE LEGAL**

C.I. 1708055858

Jorge.Cordova@grancomercio.com.ec

Tel. 0999463574.

**C.C**

Concejal: Dr. Fernando Morales

Concejal: Dr. Rene Bedon

Concejal: Abg. Eduardo del Pozo

Concejal: Lic. Juan Carlos Fiallo

JUL 2019

**Asunto:** Información sobre vallas publicitarias Cumbayá.

Doctor

Mario Granda Balarezo

**CONCEJAL DEL DISTRITO METROPOLITANO DE QUITO**

Presente.-

De mi consideración:

En atención a su oficio No. 0324, ingresado a la Agencia Metropolitana de Control, con fecha 26 de junio de 2019, en el cual solicita:

*"Con posterioridad a la campaña iniciada mediante vallas publicitarias instaladas en varios puntos de la ciudad con la leyenda "Quito Grande otra vez", solicite oportunamente información a la Agencia Metropolitana de Control mediante oficio de fecha 10 de junio del presente, he evidenciado la proliferación desmedida de vallas publicitarias, específicamente en la ruta hacia Cumbayá desde el túnel Guayasamín, como constan de las fotografías adjuntas (...)*

*Con estos antecedentes solicito su inmediata intervención para hacer respetar las Ordenanzas de actual vigencia y se proceda a informar lo más pronto posible a esta Concejalía sobre las acciones tomadas al respecto, tomando en consideración que se encuentra dentro de sus competencias la verificación de que existan los permisos legales requeridos para la instalación de estas vallas; así como que, en caso de no haberlos iniciar los respectivos procedimientos sancionadores".*

Según lo antes solicitado, cabe informar que el día 28 de junio se realizó la verificación a todas las vallas mencionadas.

De lo cual se desprende el siguiente detalle:

NO	DIRECCION/ REFERENCIA	TIPO DE ELEMENTO	ANUNCIO	PROPIETARIO	PREDIO
1	AV. OSWALDO GUAYASAMIN- PEAJE	VALLA	TODO SERA POSEIDO - ANABELLE 3 - 28 DE JUNIO SOLO EN CINES	AKTIVAR	3585126



EL ELEMENTO PUBLICITARIO, NO TIENE LICENCIA RESPECTIVA, POR LO QUE SE PROCEDE A INICIAR CON LA ACTUACION PREVIA. MEDIANTE OFICIO NO. AMC-DMI-2019-2305, E INFORME NO. AMC-DMI-2019-2633.

2	AV. OSWALDO GUAYASAMIN- MIRAVALLE	VALLA	LA APP PARA UBICAR Y PROTEGER TU AUTO CARYNC DIVE	LETRASIGMA	520187
---	---	-------	---	------------	--------

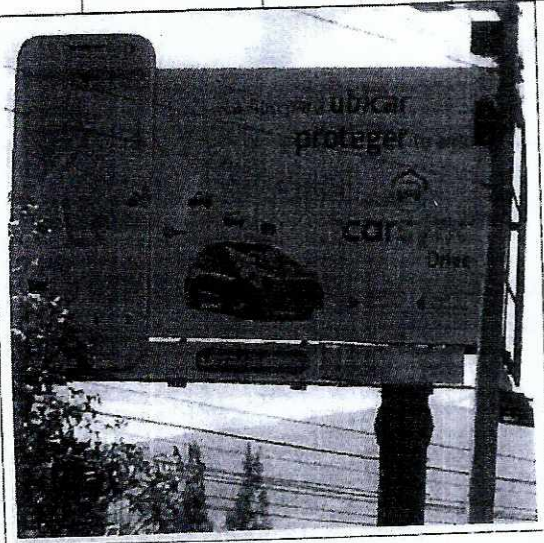

*(Handwritten mark)*



EL ELEMENTO PUBLICITARIO, NO TIENE LICENCIA RESPECTIVA, POR LO QUE SE PROCEDE A INICIAR CON LA ACTUACION PREVIA, MEDIANTE OFICIO NO. AMC-DMI-2019-2307 E INFORME NO. AMC-DMI-2019-2583.

3	CENTRO - MANUELA SAENZ	PANTALLA LED	PANTALLA LED FUNCIONANDO	SALAZAR JOSE LUIS (PROPIETARIO DEL PREDIO)	776818
---	------------------------------	--------------	-----------------------------	---	--------



*(Handwritten mark)*



EL ELEMENTO PUBLICITARIO, NO TIENE LICENCIA RESPECTIVA, POR LO QUE SE PROCEDE A INICIAR CON LA ACTUACION PREVIA, MEDIANTE OFICIO NO. AMC-DMI-2019-2306, E INFORME NO. AMC-DMI-2019-2587.

4	CENTRO - MANUELA SAENZ	VALLA	NUEVA CLUB UNA COMBINACION CON MAESTRIA- COLINEAL AHORA EN CUMBAYA TOP DESING STORE	INDUVALLAS	1309136
---	------------------------------	-------	--	------------	---------



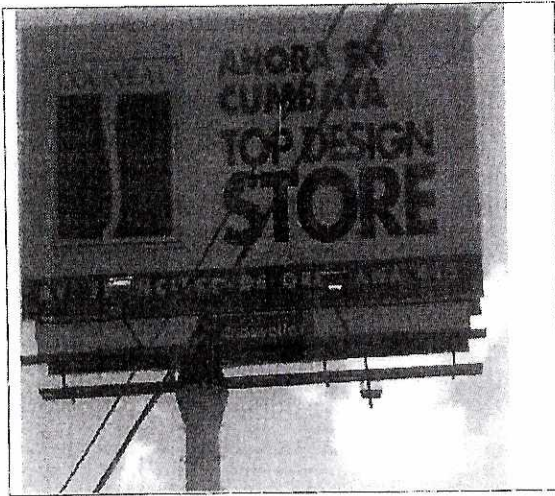

EL ELEMENTO PUBLICITARIO NO CUENTA CON LA LICENCIA RESPECTIVA POR LO QUE SE ENVIÓ A LA DIRECCION DE INTRUCCION MEDIANTE MEMORANDO NO. AMC-DMI-2019-817, E INFORME NO. AMC-DMI-2019-2835.

5	AV. OSWALDO GUAYASAMIN- MIRAVALLE	VALLA	EL ESPAÑOL NUEVO 2X1 SANDUCHE IBERICO 3,99 - VESSANT HOMU	AKTIVAR	5606682
---	---	-------	---	---------	---------



*(Handwritten mark)*

*21*

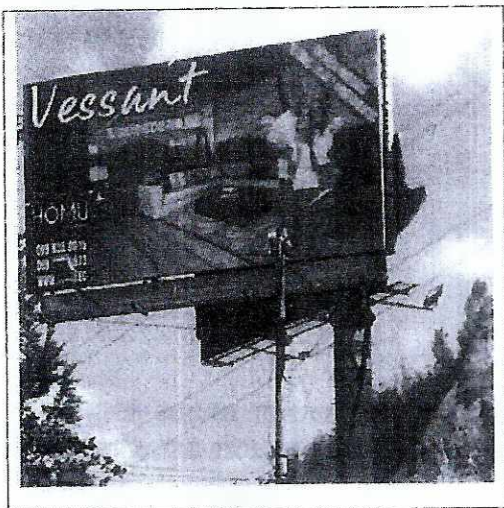

EL ELEMENTO PUBLICITARIO NO CUENTA CON LA LICENCIA RESPECTIVA POR LO QUE SE ENVIÓ A LA DIRECCION DE INTRUCCION MEDIANTE MEMORANDO NO. AMC-DMI-2019-832, E INFORME NO. AMC-DMI-2019-871.

6	AV. OSWALDO GUAYASAMIN- MIRAVALLE	VALLA	CUMBRE DE DESARROLLO SOSTENIBLE 2019	LETRASIGMA	S/N
---	---	-------	---	------------	-----





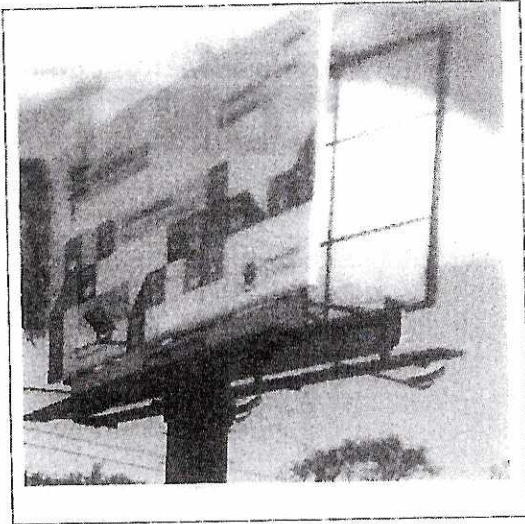

ELEMENTO PUBLICITARIO, UBICADO EN PREDIO MUNICIPAL, POR LO QUE SE ENCUENTRA PENDIENTE LA ELABORACION DEL OFICIO HACIA LA DIRECCION METROPOLITANA DE CATASTRO.

7	AV. OSWALDO GUAYASAMIN- MIRAVALLE	VALLA	EDGE- VIVEN UN MUNDO DE SISEÑO Y NATURALEZA EN CUMBAYA ACUARELA US	S/N	S/N
---	---	-------	---	-----	-----

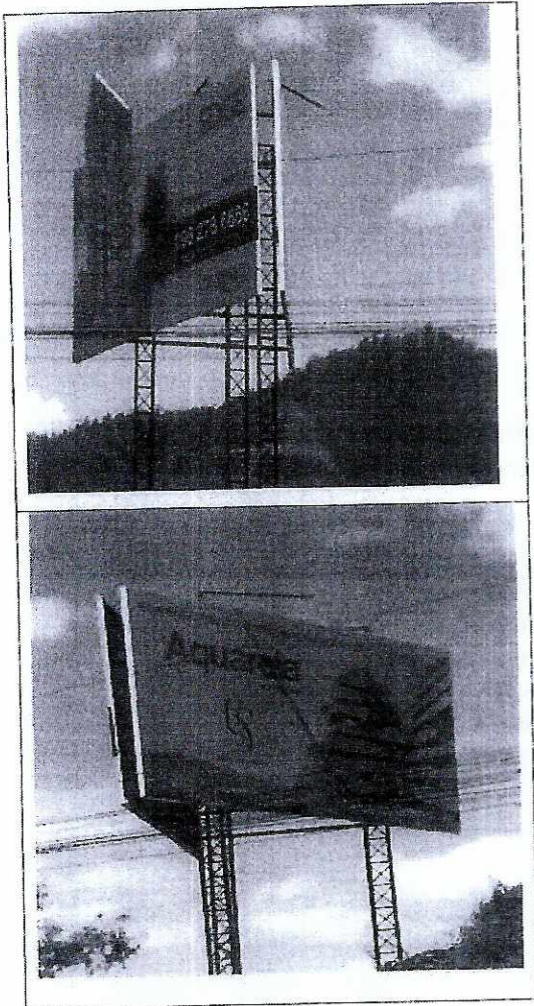

ELEMENTO PUBLICITARIO, UBICADO EN PREDIO MUNICIPAL, POR LO QUE SE ENCUENTRA PENDIENTE LA ELABORACION DEL OFICIO HACIA LA DIRECCION METROPOLITANA DE CATASTRO.

8	INTEROCEANICA	ESTRUCTURA PUBLICITARIA DOS CARAS	EPIQ RESIDENCIAS ELOY ALFARO Y REPUBLICA - URIBE SCHWARZKOPF	CREAMEDIOS	522309
---	---------------	-----------------------------------	--	------------	--------

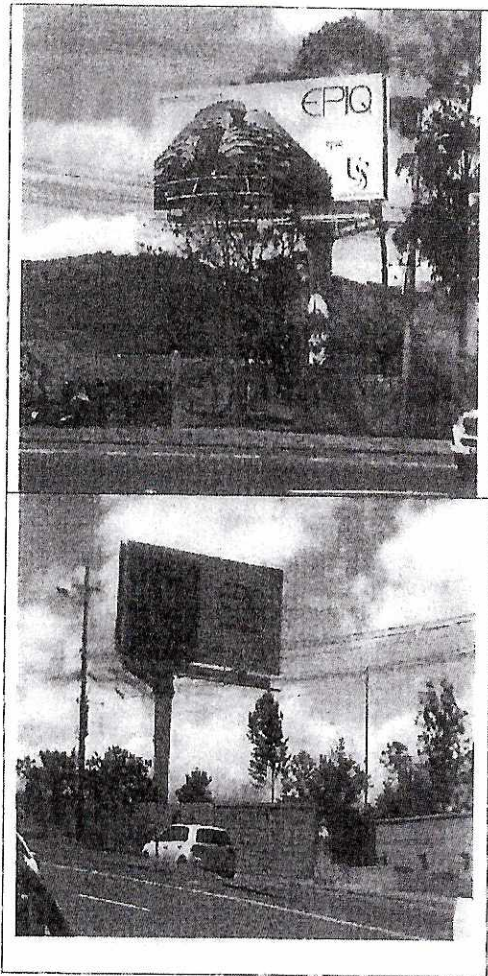

EL ELEMENTO PUBLICITARIO, NO CUENTA CON EL PERMISO CORRESPONDIENTE POR LO QUE SE ENVIO A LA DIRECCION DE INSTRUCCION CON MEMORANDO NO. AMC-DMI-2019-1553 E INFORME NO. AMC-DMI-2019-2085.

9	AV. INTEROCEANICA CON LA AV.SIMON BOLIVAR	VALLA PUBLICITARIA DOS CARAS	SIN PUBLICIDAD	NO IDENTIFICADO	5785820
---	---	------------------------------------	-------------------	--------------------	---------

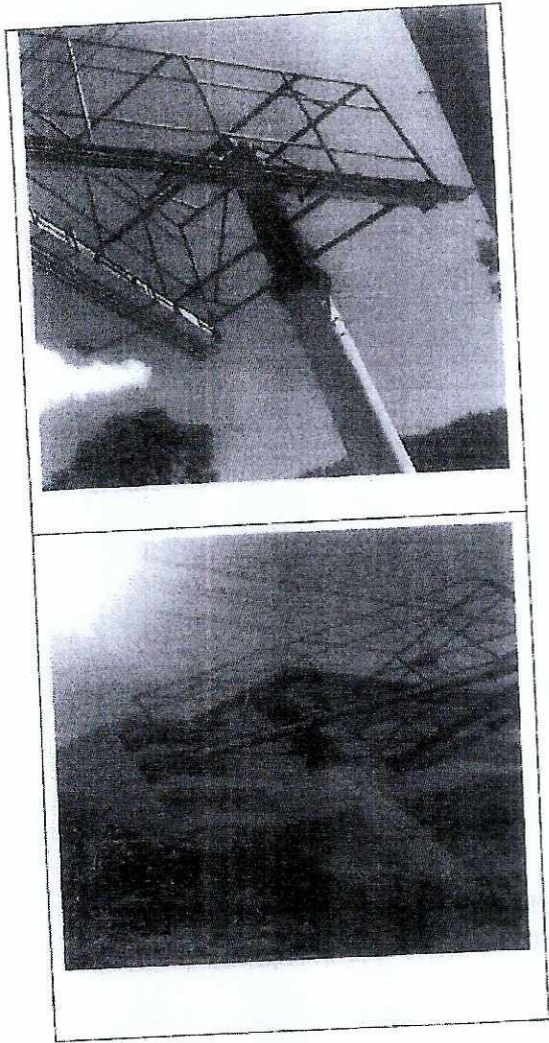

EL ELEMENTO PUBLICITARIO, NO TIENE LICENCIA RESPECTIVA, POR LO QUE SE PROCEDE A ENVIAR A LA DIRECCION DE INSTRUCCIÓN MEDIANTE MEMORANDO NO. AMC-DMI-2019-396, E INFORME NO. AMC-DMI-2019-554.

10	AV. SIMON BOLIVAR VIA INTEROCEANICA	ESTRUCTURA PUBLICITARIA DE 2 CARAS SIN PUBLICIDAD	SIN PUBLICIDAD	NO IDENTIFICADO	1267348
----	-------------------------------------	---	----------------	-----------------	---------

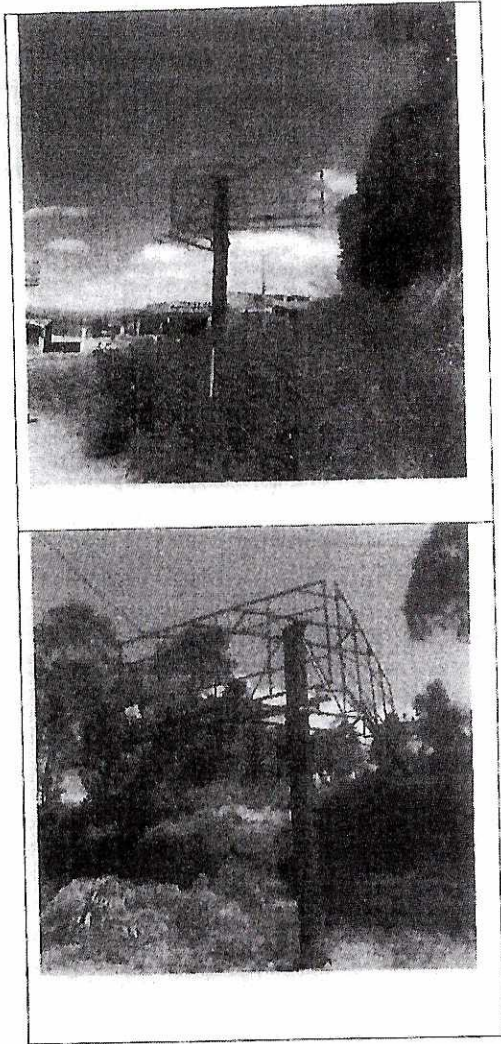

ELEMENTO PUBLICITARIO, UBICADO EN PREDIO MUNICIPAL, POR LO QUE SE ENCUENTRA PENDIENTE LA ELABORACION DEL OFICIO HACIA LA DIRECCION METROPOLITANA DE CATASTRO.

11	VIA INTEROCEANICA Y SIMON BOLIVAR	VALLA PUBLICITARIA DE 2 CARAS	1.- GRAN DIAMOND BEACH TONSUPA ESMERALDAS CELULAR Y CASA 2.- SPIDERMAN LEJOS DE CASA	CREAMEDIOS	5028243
----	-----------------------------------	-------------------------------	---	------------	---------

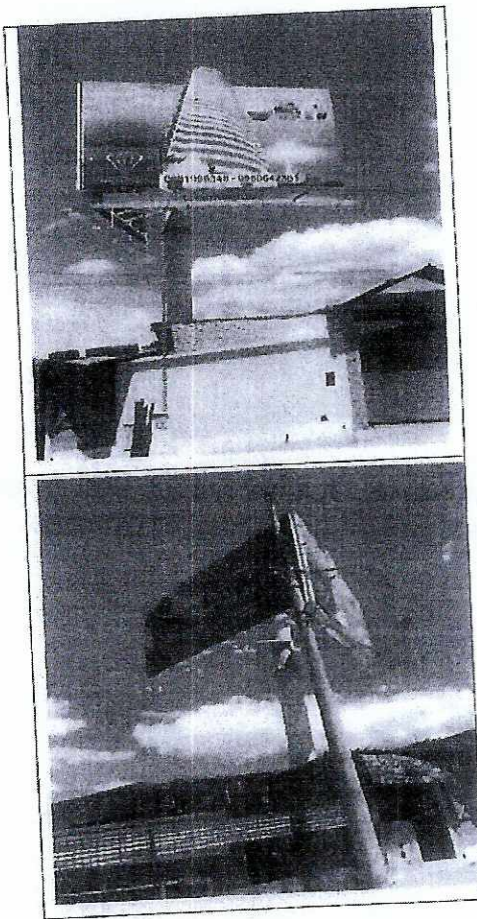

EL ELEMENTO PUBLICITARIO, NO TIENE LICENCIA RESPECTIVA, POR LO QUE SE PROCEDE A INCIAR CON LA ACTUACION PREVIA, MEDIANTE OFICIO NO AMC-DMI-2019-818, E INFORME NO. AMC-DMI-2019-770

12	VIA INTEROCEANICA Y SIMON BOLIVAR	VALLA PUBLICITARIA DE 1 CARAS	SIN PUBLICIDAD	NO IDENTIFICADO	5028243
----	-----------------------------------	-------------------------------	----------------	-----------------	---------

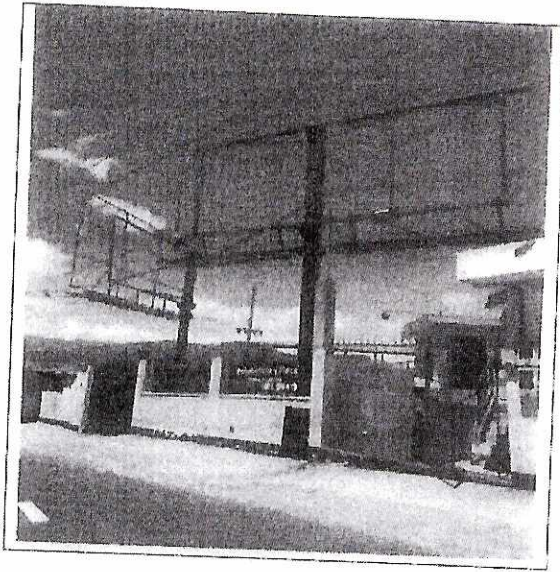

EL ELEMENTO PUBLICITARIO, NO TIENE LICENCIA RESPECTIVA, POR LO QUE SE PROCEDE A INICIAR CON LA ACTUACION PREVIA, MEDIANTE OFICIO NO AMC-DMI-2019-2342, E INFORME NO. AMC-DMI-2019-2654

13	AV. INTEROCEANICA	VALLA PUBLICITARIA DE 2 CARAS	SIN PUBLICIDAD	NO IDENTIFICADO	5028243
----	----------------------	-------------------------------------	----------------	--------------------	---------

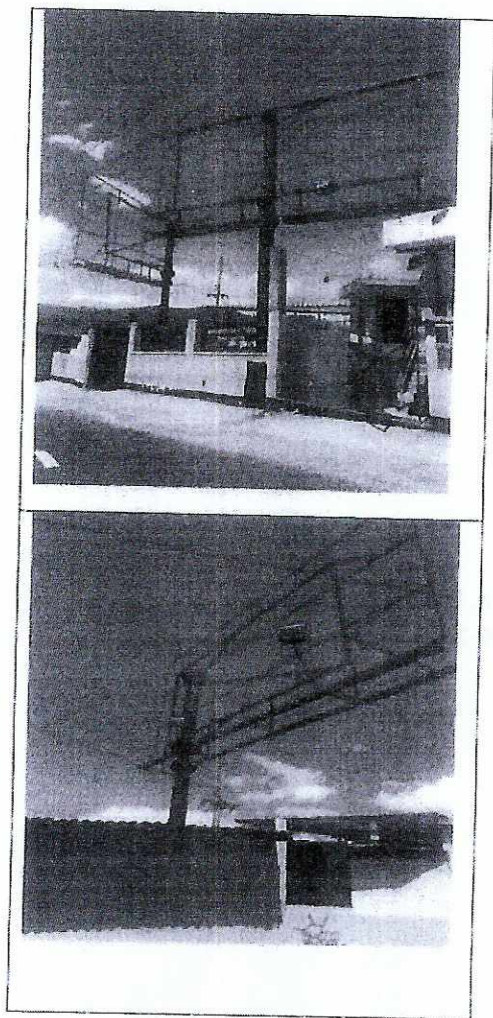

ELEMENTO PUBLICITARIO, UBICADO EN PREDIO MUNICIPAL, POR LO QUE SE ENCUENTRA PENDIENTE LA ELABORACION DEL OFICIO HACIA LA DIRECCION METROPOLITANA DE CATASTRO.



14	VIA INTEROCEANICA Y SIMON BOLIVAR	VALLA PUBLICITARIA DE 2 CARAS	1.- CLARO MAS INTERNET EN TU CELULAR Y CASA 2.- MAS GIGAS EN TU CELULAR	CREAMEDIOS	5109323
----	-----------------------------------	-------------------------------	--	------------	---------

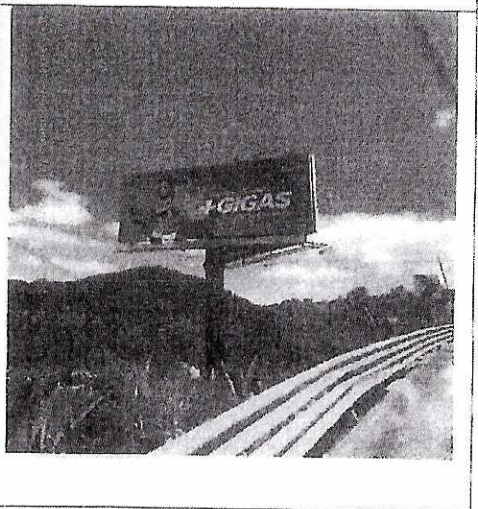
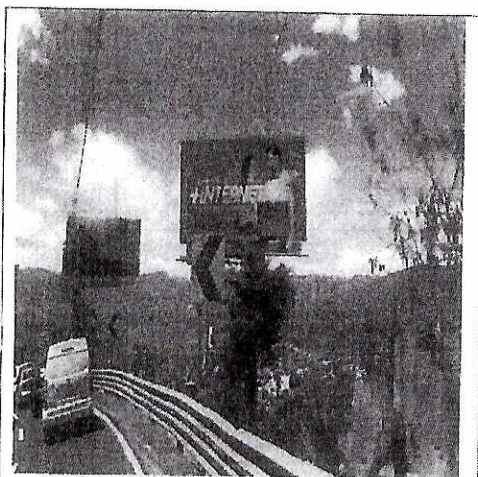

ELEMENTO PUBLICITARIO, UBICADO EN PREDIO MUNICIPAL, POR LO QUE SE ENCUENTRA PENDIENTE LA ELABORACION DEL OFICIO HACIA LA DIRECCION METROPOLITANA DE CATASTRO.

15	VIA INTEROCEANICA Y SIMON BOLIVAR	VALLA PUBLICITARIA DE 2 CARAS	1.- LO QUE NOS SORPRENDE LO LLEVAS EN TI 2.- CUMPLIMOS LOS ANTOJOS DE TODOS LOS CORAZONES NATURE'S HEART	NO IDENTIFICADO	5028243
----	-----------------------------------	-------------------------------	---	-----------------	---------

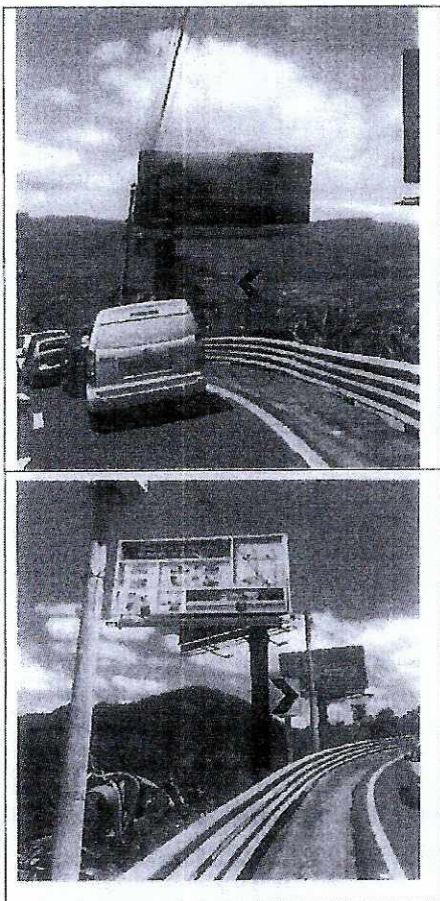

EL ELEMENTO PUBLICITARIO, NO TIENE LICENCIA RESPECTIVA, POR LO QUE SE PROCEDE A INCIAR CON LA ACTUACION PREVIA, MEDIANTE OFICIO NO AMC-DMI-2019-873, E INFORME NO. AMC-DMI-2019-878.

*[Handwritten signature]*

16	AV. INTEROCEANICA	VALLA PUBLICITARIA DE DOS CARAS	1.- MANTENTE ACTIVO SIN EXCUSAS 2.- QUITO ES MIO QUITO GRANDE OTRA VEZ	INDUVALLAS	NO IDENTIFICADO
----	----------------------	---------------------------------------	--	------------	--------------------

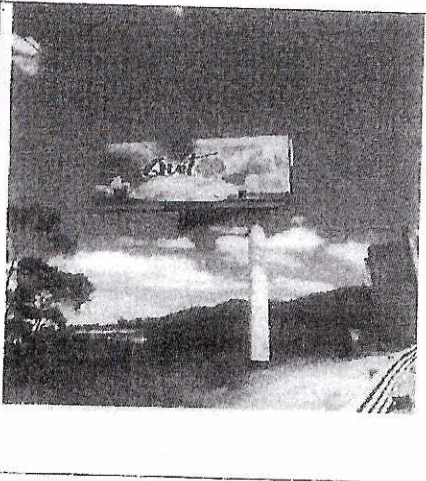
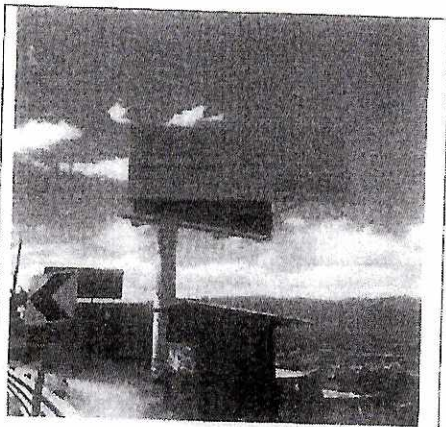

ELEMENTO PUBLICITARIO, UBICADO EN PREDIO MUNICIPAL, POR LO QUE SE ENCUENTRA PENDIENTE LA ELABORACION DEL OFICIO HACIA LA DIRECCION METROPOLITANA DE CATASTRO.

17	OSWALDO GUAYASAMIN	VALLA PUBLICITARIA DE 2 CARAS CON PUBLICIDAD EN UNA CARA	CARRERA AUTOS ILUMINA TU CAMINO	NO IDENTIFICADO	5190418
----	-----------------------	--	--	--------------------	---------

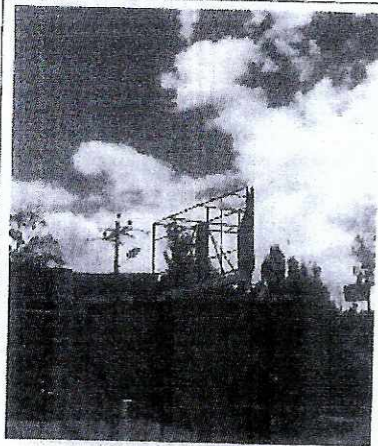
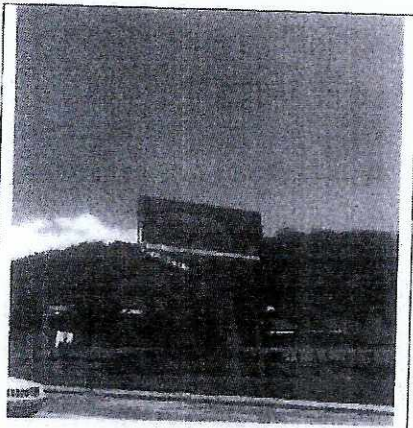

EL ELEMENTO PUBLICITARIO, NO TIENE LICENCIA RESPECTIVA, POR LO QUE SE PROCEDE A INICIAR CON LA ACTUACION PREVIA, MEDIANTE OFICIO AMC-DMI-2019-2343, E INFORME NO. AMC-DMI-2019-2655

*(Handwritten signature)*

18	AV. INTEROCEANICA	VALLA PUBLICITARIA DE DOS CARAS	YAPA ES CUMPLIR MAS DE 140 AÑOS	INDUVALLAS	5109321
----	----------------------	---------------------------------------	---------------------------------------	------------	---------

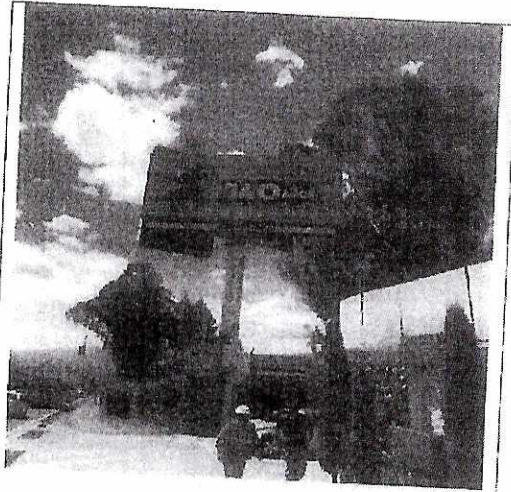

EL ELEMENTO PUBLICITARIO, NO TIENE LICENCIA RESPECTIVA, POR LO QUE SE PROCEDÉ A INCIAR CON LA ACTUACION PREVIA, MEDIANTE OFICIO AMC-DMI-2019-2344, E INFORME NO. AMC-DMI-2019-2656



19	AV. INTEROCEANICA	VALLA PUBLICITARIA DE UNA CARA	CURAPROX SUAVIDAD LIMPIEZA INSUPERABLE	NO IDENTIFICADO	5109321
----	----------------------	--------------------------------------	---	--------------------	---------

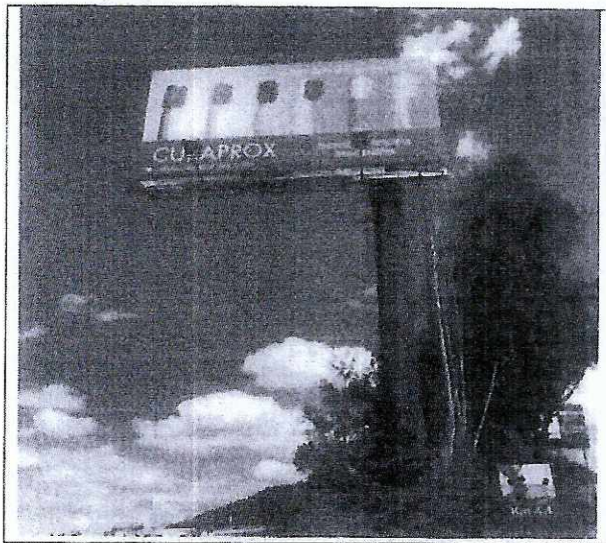

EL ELEMENTO PUBLICITARIO, NO TIENE LICENCIA RESPECTIVA, POR LO QUE SE PROCEDE A INICIAR CON LA ACTUACION PREVIA, MEDIANTE OFICIO AMC-DMI-2019-2345, E INFORME NO. AMC-DMI-2019-2657.

20	AV. OSWALDO GUAYASAMÍN S/N tapicería y gypsum	ESTRUCTURA PUBLICITARIA DE UNA CARA	ODONTOCENTRO	NO IDENTIFICADO	430415
----	--	---	--------------	--------------------	--------



EL ELEMENTO PUBLICITARIO, NO TIENE LICENCIA RESPECTIVA, POR LO QUE SE PROCEDE A INICIAR CON LA ACTUACION PREVIA, MEDIANTE OFICIO NO. AMC-DMI-2019-2285, E INFORME NO. AMC-DMI-2019-2589.

21	AV. OSWALDO GUAYASAMÍN S/N tapicería y gypsum	VALLA PUBLICITARIA DE 2 CARAS CON PUBLICIDAD EN DOS CARA	1.- AQUARELA - URIBE & SCHWARZKOPF 2.- AQUARELA - URIBE & SCHWARZKOPF	LETRASIGMA CIA. LTDA.	430415
----	--	--	--	--------------------------	--------

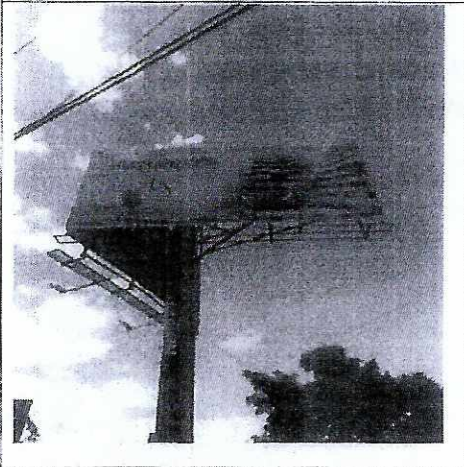
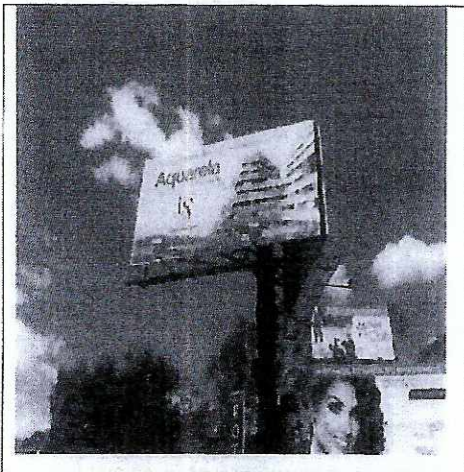

EL ELEMENTO PUBLICITARIO, NO TIENE LICENCIA RESPECTIVA, POR LO QUE SE PROCEDE A INICIAR CON LA ACTUACION PREVIA, MEDIANTE OFICIO NO. AMC-DMI-2019-2286, E INFORME NO. AMC-DMI-2019-2590.

*(Handwritten signature)*



22	AV. OSWALDO GUAYASAMÍN S/N	ESTRUCTURA PUBLICITARIA DE 2 CARAS CON PUBLICIDAD EN UNA CARA	HAY DETALLES QUE VES EN HD	ROTULAR	661685
----	----------------------------------	---	-------------------------------	---------	--------

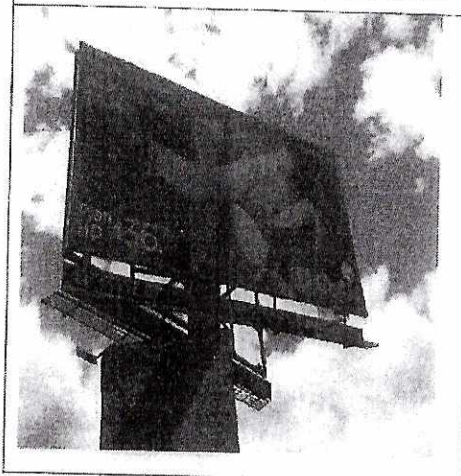

EL ELEMENTO PUBLICITARIO, NO TIENE LICENCIA RESPECTIVA, POR LO QUE SE PROCEDE A INICIAR CON LA ACTUACION PREVIA, MEDIANTE OFICIO NO. AMC-DMI-2019-2285, E INFORME NO. AMC-DMI-2019-2591.

23	AV. OSWALDO GUAYASAMÍN S/N	VALLA PUBLICITARIA DE 2 CARAS CON PUBLICIDAD EN DOS CARAS	1.- RFS - FIORE - TU LUGAR NATURAL 2.- GALAK TUBITO - NESTLE	CREAMEDIOS S.A.	114842
----	----------------------------------	---	---	--------------------	--------

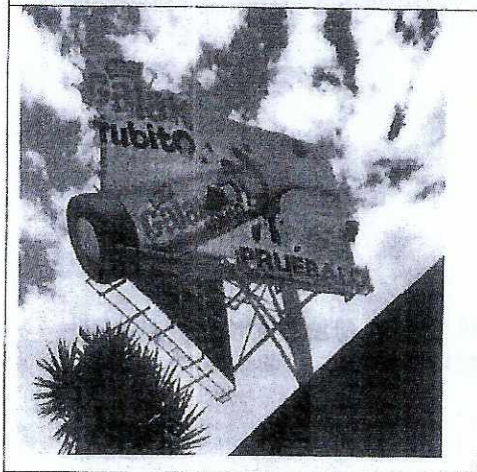
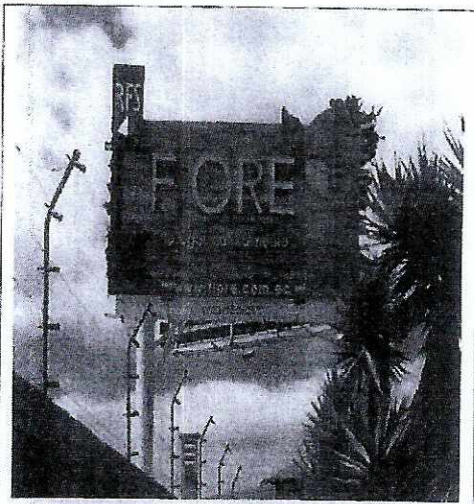

EL ELEMENTO PUBLICITARIO, NO TIENE LICENCIA RESPECTIVA, POR LO QUE SE PROCEDE A INICIAR CON LA ACTUACION PREVIA, MEDIANTE OFICIO NO. AMC-DMI-2019-2288, E INFORME NO. AMC-DMI-2019-2592

A handwritten signature or set of initials in the bottom right corner of the page.

24	AV. OSWALDO GUAYASAMÍN S/N	VALLA PUBLICITARIA DE 2 CARAS CON PUBLICIDAD EN UNA CARA	ADiestRAMIENTO - PET CLUB	LETRASIGMA CIA. LTDA.	114854
----	----------------------------------	--	------------------------------	--------------------------	--------

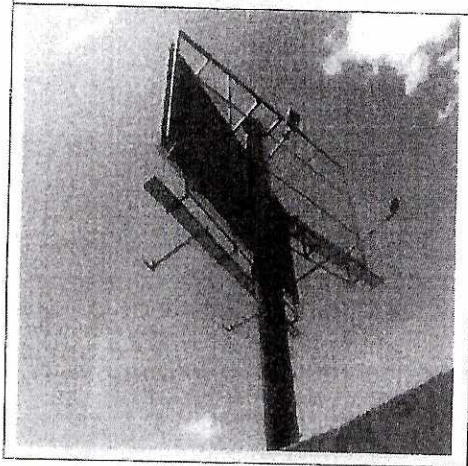

EL ELEMENTO PUBLICITARIO, NO TIENE LICENCIA RESPECTIVA, POR LO QUE SE PROCEDE A INICIAR CON LA ACTUACION PREVIA, MEDIANTE OFICIO NO. AMC-DMI-2019-2289, E INFORME NO. AMC-DMI-2019-2593.

*(Handwritten signature)*

*(Handwritten mark)*

25	AV. OSWALDO GUAYASAMÍN S/N junto al puente del río Machángara	ESTRUCTURA PUBLICITARIA DOS CARA SIN PUBLICIDAD	----	NO IDENTIFICADO	383223
----	---	--	------	--------------------	--------

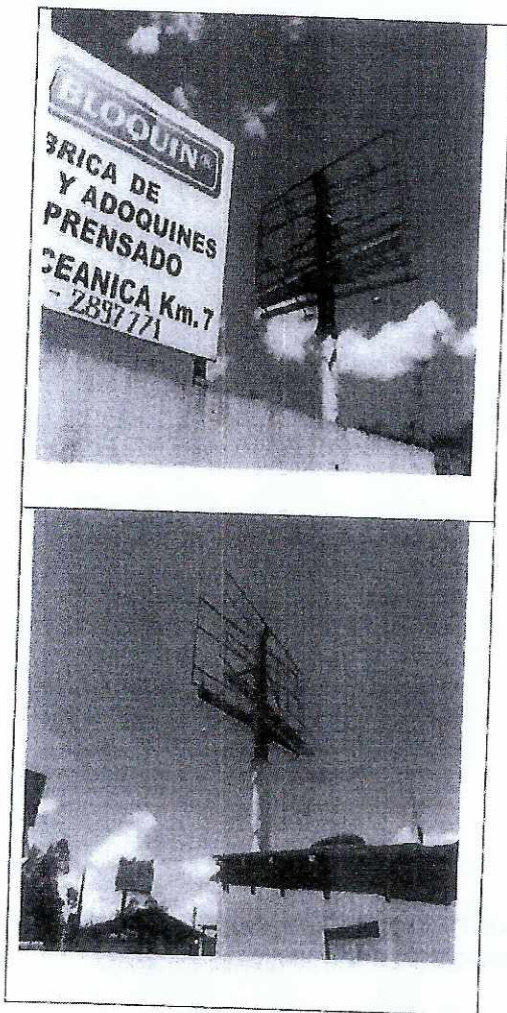

EL ELEMENTO PUBLICITARIO, NO CUENTA CON LA LICENCIA RESPECTIVA POR LO QUE SE ENVIO A LA DIRECCION DE INSTRUCCIÓN MEDIANTE MEMORANDO NO. AMC-DMI-2019-2028, E INFORME NO. AMC-DMI-2019-1528.

26	AV. OSWALDO GUAYASAMÍN S/N junto al puente del río machángara	ESTRUCTURA PUBLICITARIA DE 2 CARAS CON PUBLICIDAD EN DOS CARAS	1.- ZAIGEN - VENTA DE OFICINAS 2.- ILÍOS - STA. LUCIA CUMBAYA	NO IDENTIFICADO	383223
----	---	--	--	-----------------	--------

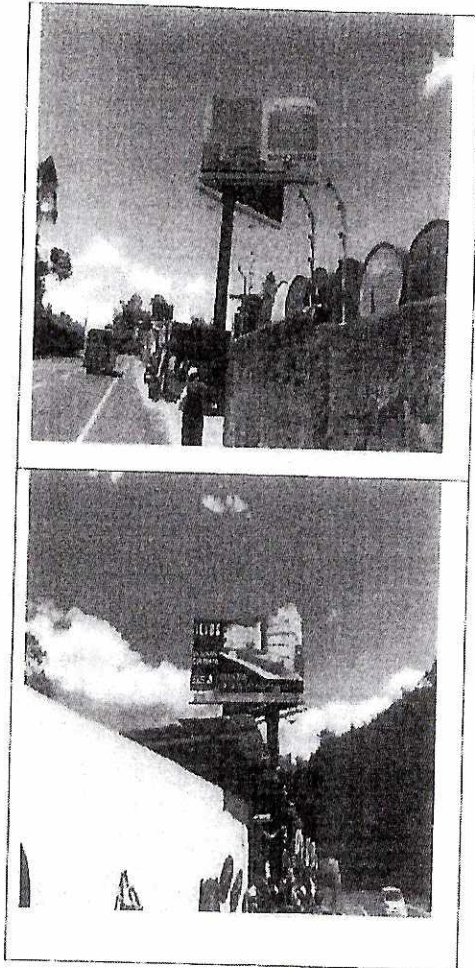

EL ELEMENTO PUBLICITARIO, NO TIENE LICENCIA RESPECTIVA, POR LO QUE SE PROCEDE A INCIAR CON LA ACTUACION PREVIA, MEDIANTE OFICIO NO. AMC-DMI-2019-2347, E INFORME NO. AMC-DMI-2019-2585.

DM

27	AV. OSWALDO GUAYASAMÍN S23-167	ESTRUCTURA PUBLICITARIA DE 2 CARAS CON PUBLICIDAD EN UNA CARA	CARRERA AUTOS	INDUVALLAS CIA. LTDA.	550868
----	--------------------------------------	---	------------------	--------------------------	--------

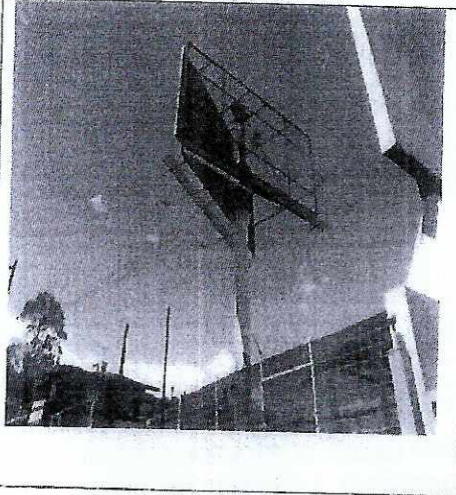
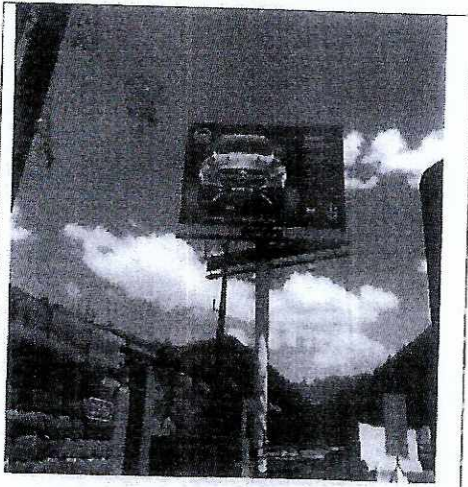

EL ELEMENTO PUBLICITARIO, NO TIENE LICENCIA RESPECTIVA, POR LO QUE SE PROCEDE A INICIAR CON LA ACTUACION PREVIA, MEDIANTE OFICIO NO. AMC-DMI-2019-2348, E INFORME NO. AMC-DMI-2019-2586.

A handwritten signature or stamp, possibly a date or initials, located in the bottom right corner of the page.

28	AV. OSWALDO GUAYASAMÍN S23-159	ESTRUCTURA PUBLICITARIA DE 2 CARAS CON PUBLICIDAD EN UNA CARA	DUNERS CLUB - VACACIONES EN FAMILIA	NO IDENTIFICADO	550866
----	--------------------------------------	---	---	--------------------	--------



EL ELEMENTO PUBLICITARIO, NO TIENE LICENCIA RESPECTIVA, POR LO QUE SE PROCEDE A INICIAR CON LA ACTUACION PREVIA, MEDIANTE OFICIO NO. AMC-DMI-2019-2349, E INFORME NO. AMC-DMI-2019-2587.

29	AV. OSWALDO GUAYASAMÍN S/N muebles Ermel Espinoza	VALLA PUBLICITARIA DE UNA CARA	ADiestRAMIENTO - PET CLUB	LETRASIGMA CIA. LTDA.	790380
----	--	--------------------------------------	------------------------------	--------------------------	--------

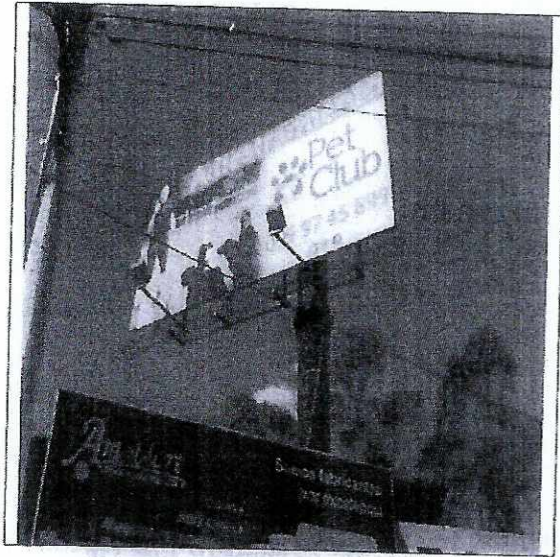

EL ELEMENTO PUBLICITARIO, NO TIENE LICENCIA RESPECTIVA, POR LO QUE SE PROCEDE A INICIAR CON LA ACTUACION PREVIA, MEDIANTE OFICIO NO. AMC-DMI-2019-2350, E INFORME NO. AMC-DMI-2019-2588.





30	AV. AV. OSWALDO GUAYASAMÍN S/N	ESTRUCTURA PUBLICITARIA DE 2 CARAS CON PUBLICIDAD EN UNA CARA	RFS - SUITES Y DEPARTAMENTOS EXCLUSIVOS	LETRASIGMA CIA. LTDA.	102560
----	---	---	---	--------------------------	--------

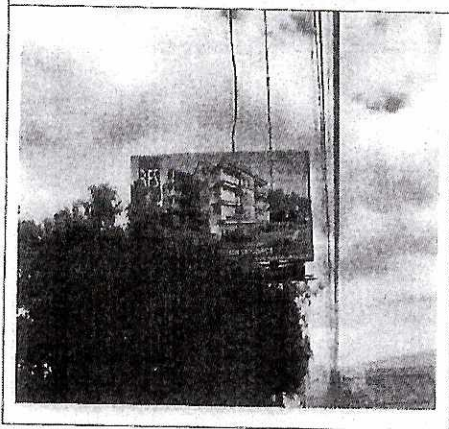
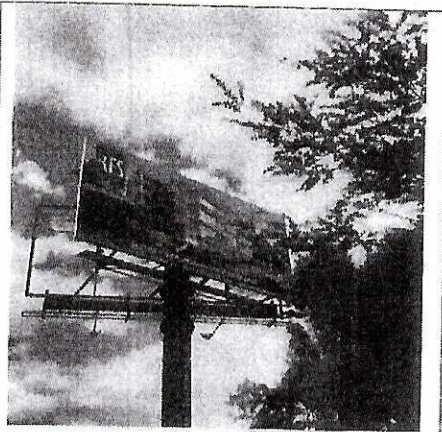

EL ELEMENTO PUBLICITARIO, NO CUENTA CON LA LICENCIA RESPECTIVA, POR LO QUE SE ENAVIA A LA DIRECCION DE INSTRUCCIÓN MEDIANTE MEMORANDO NO. AMC-DMI-2019-548, E INFORME NO. AMC-DMI-2019-712.

31	AV. OSWALDO GUAYASAMIN vía a Cumbaya, sector izquierdo de ingreso al puente sobre el Río Machángara.	valla doble  64m2	COMPETENCIA DE NAVEGACION Y 4X4 LATACUNGA 1 Y 2 DE DICIEMBRE AUTOMAX  RECUPERATE DE LA NOCHE RECUPERATE DEL CHUCHAQUI RECOVERY	ZAZACORP S.A.	383223
----	--	-------------------------	---	---------------	--------

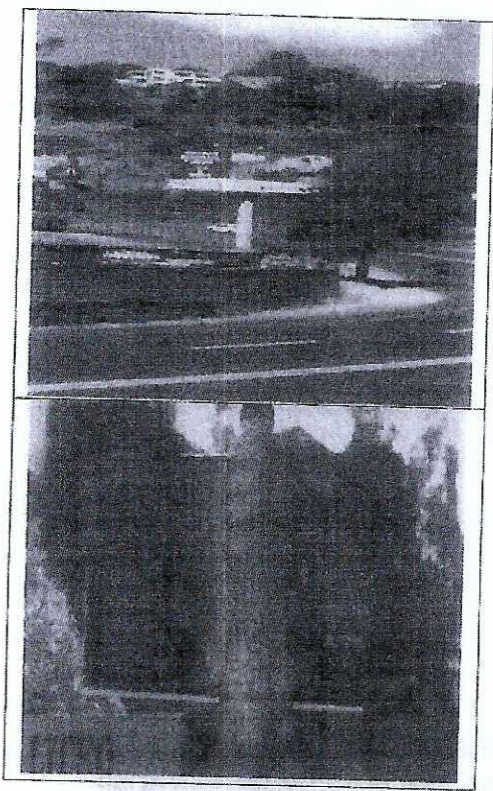

EL ELEMENTO PUBLICITARIO, NO TIENE LICENCIA RESPECTIVA, POR LO QUE SE PROCEDE A INCIAR CON LA ACTUACION PREVIA, MEDIANTE OFICIO NO. AMC-DMI-2019-2347, E INFORME NO. AMC-DMI-2019-2585.

32	AV. OSWALDO GUAYASAMIN vía a Cumbaya, sector del puente sobre el Río Machángara.	valla 1 cara  32m2	Vessant TU SUEÑO HECHO REALIDAD  UN SOLO PANEL	aktIVARMED MEDIOS PUBLICITARIOS S.A.	392240
----	--	--------------------------	--	---	--------

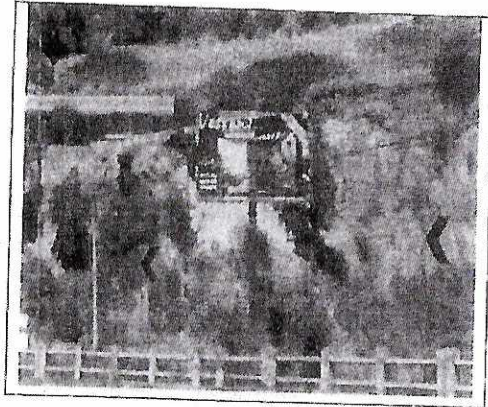

EL ELEMENTO PUBLICITARIO, NO TIENE LICENCIA RESPECTIVA, POR LO QUE SE PROCEDE A INCIAR CON LA ACTUACION PREVIA, MEDIANTE OFICIO NO. AMC-DMI-2019-2253, E INFORME NO. AMC-DMI-2019-2594.

33	AV. OSWALDO GUAYASAMIN vía a Cumbaya, sector del puente sobre el Río Machángara.	valla doble  64m2	descansar es # MASQUEDORMIR sofás cama CHAIDE  RIALTO LA CERÁMICA ES MODA	aktIVARMED MEDIOS PUBLICITARIOS S.A.	392240
----	--	-------------------------	--	---	--------

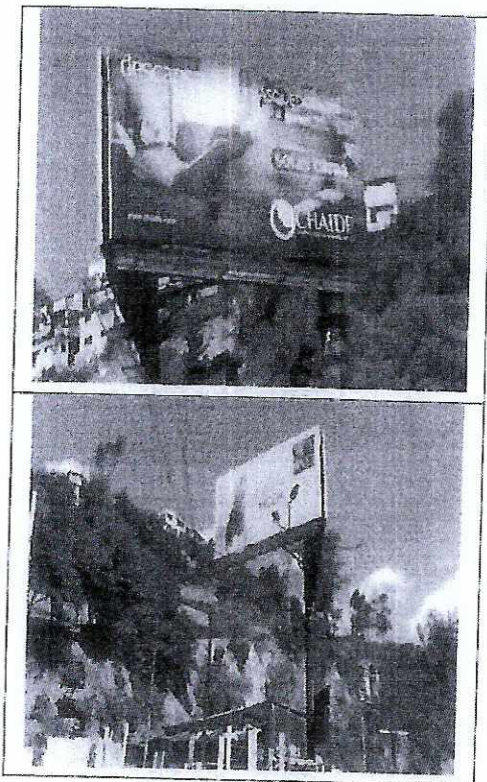

EL ELEMENTO PUBLICITARIO, NO TIENE LICENCIA RESPECTIVA, POR LO QUE SE PROCEDE A INICIAR CON LA ACTUACION PREVIA, MEDIANTE OFICIO NO. AMC-DMI-2019-2254, E INFORME NO. AMC-DMI-2019-2595.

34	AV. OSWALDO GUAYASAMIN vía a Cumbaya, Subida desde el puente sobre el río Machangará.	valla 1 cara  32m2	NUEVOS JUEGOS CADA TEMPORADA  UN SOLO PANEL	INDUVALLAS CIA. LTDA.	336470
----	---	--------------------------	---	--------------------------	--------



EL ELEMENTO PUBLICITARIO, NO TIENE LICENCIA RESPECTIVA, POR LO QUE SE PROCEDE A INCIAR CON LA ACTUACION PREVIA, MEDIANTE OFICIO NO. AMC-DMI-2019-2297, E INFORME NO. AMC-DMI-2019-2622.

35	AV. OSWALDO GUAYASAMIN vía a Cumbaya, Subida desde el puente sobre el río Machangará.	valla doble  64m2	NUEVO LOCACHOS CHILE LIMÓN NATURAL PICANTE OTRO NIVEL DE SABOR OTRO NIVEL DE LOCURA  halómaestro.com Lo que necesites, lo solucionamos Soluciones de mantenimietno parta tu hogar y oficina	INDUVALLAS CIA. LTDA.	392240
----	---	-------------------------	---	--------------------------	--------

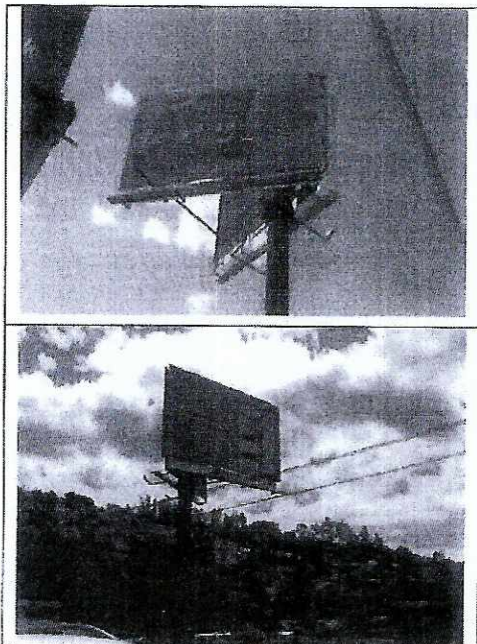

EL ELEMENTO PUBLICITARIO, NO TIENE LICENCIA RESPECTIVA, POR LO QUE SE PROCEDE A INCIAR CON LA ACTUACION PREVIA, MEDIANTE OFICIO NO. AMC-DMI-2019-2294, E INFORME NO. AMC-DMI-2019-2594.

36	AV. OSWALDO GUAYASAMIN vía a Cumbaya, Subida desde el puente sobre el río Machangará.	valla 1 cara  32m2	Hay detalles que solo ves en HD Plan HD \$ 36 Cnt  PANEL SIN PUBLICIDAD	ROTULAR WALKER BLACHER & ASOCIADOS CIA. LTDA.	336473
----	---	--------------------------	--	--	--------

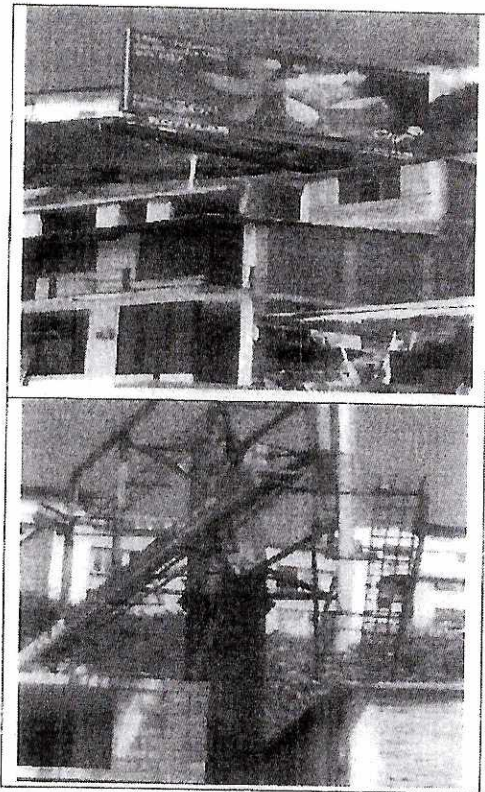

EL ELEMENTO PUBLICITARIO, NO TIENE LICENCIA RESPECTIVA, POR LO QUE SE PROCEDE A INCIAR CON LA ACTUACION PREVIA, MEDIANTE OFICIO NO. AMC-DMI-2019-2256, E INFORME NO. AMC-DMI-2019-2597.



37	AV. OSWALDO GUAYASAMIN vía a Cumbaya, Subida desde el puente sobre el río Machangará.	valla 1 cara  32m2	PANEL SIN PUBLICIDAD  La experiencia Apple que siempre buscaste	SERVICIOS PUBLICITARIOS CREAMEDIOS S.A.	336473
----	---	--------------------------	---	---	--------

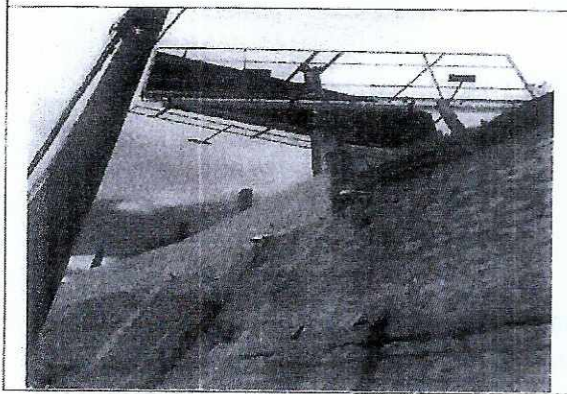
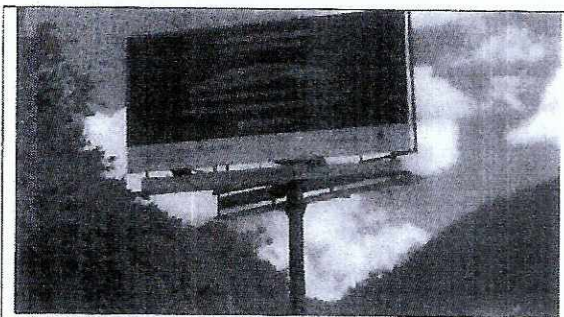

EL ELEMENTO PUBLICITARIO, NO TIENE LICENCIA RESPECTIVA, POR LO QUE SE PROCEDE A INICIAR CON LA ACTUACION PREVIA, MEDIANTE OFICIO NO. AMC-DMI-2019-2257, E INFORME NO. AMC-DMI-2019-2598.



38	AV. OSWALDO GUAYASAMIN vía a Cumbaya, Subida desde el puente sobre el río Machangará.	valla 1 cara  32m2	parque algarrobos plusvalia 0999030324 LONDOÑO ARQUITECTOS  UN SOLO PANEL	SERVICIOS PUBLICITARIOS CREAMEDIOS S.A.	336473
----	---	--------------------------	--	---	--------

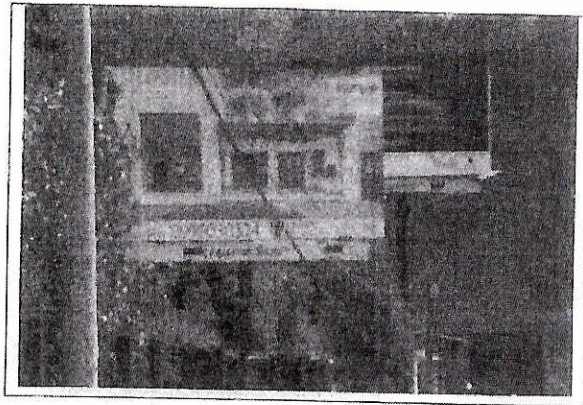

EL ELEMENTO PUBLICITARIO, NO TIENE LICENCIA RESPECTIVA, POR LO QUE SE PROCEDE A INCIAR CON LA ACTUACION PREVIA, MEDIANTE OFICIO NO. AMC-DMI-2019-2258, E INFORME NO. AMC-DMI-2019-2599.

39	AV. OSWALDO GUAYASAMIN vía a Cumbaya, Subida desde el puente sobre el río Machangará.	valla doble  64m2	M SIGNATURE COLLECTION by McDonalds NUEVA BACON SMOKEHOUSE  BIMBO Pan Artesano INTEGRAL	aktIVARMED MEDIOS PUBLICITARIOS S.A.	392240
----	---	-------------------------	---	---	--------

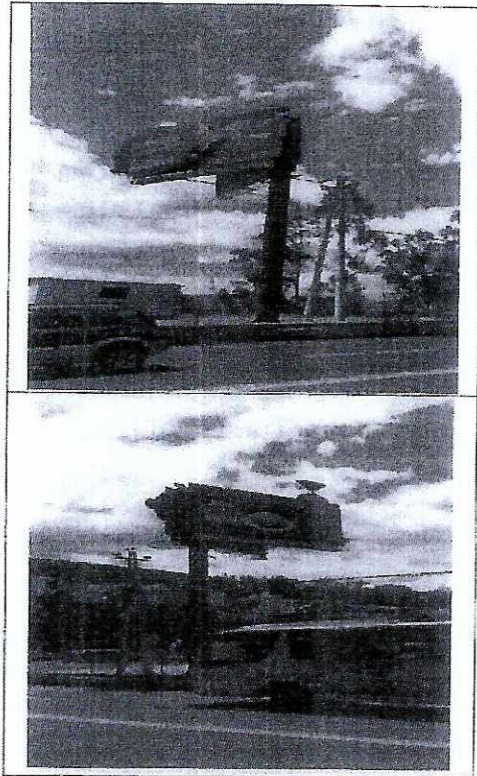

EL ELEMENTO PUBLICITARIO, NO TIENE LICENCIA RESPECTIVA, POR LO QUE SE PROCEDE A INCIAR CON LA ACTUACION PREVIA, MEDIANTE OFICIO NO. AMC-DMI-2019-2298, E INFORME NO. AMC-DMI-2019-2623.

40	AV. OSWALDO GUAYASAMIN vía a Cumbaya, Subida desde el puente sobre el río Machangará.	valla doble  64m <sup>2</sup>	LAVA ARRANCA LA GRASA 3 X MAS RENDIDOR POR GOTA  Hay detalles que solo ves en HD Plan HD \$ 36 Cnt	SERVICIOS PUBLICITARIOS CREAMEDIOS S.A.	336473
----	---	-------------------------------------	---	---	--------

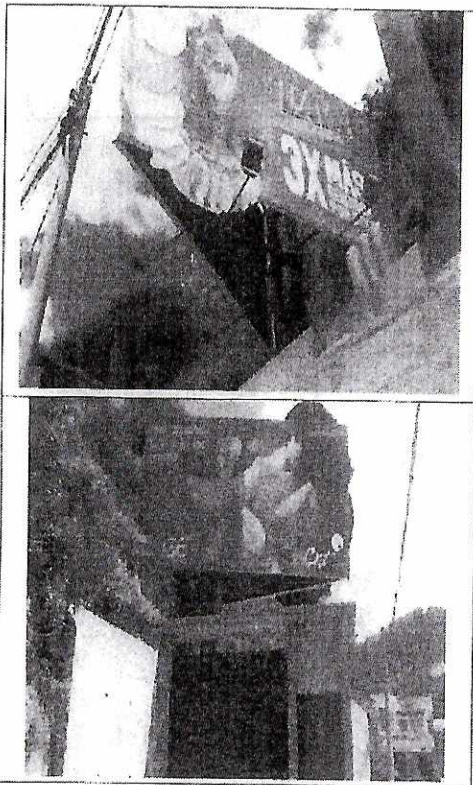

EL ELEMENTO PUBLICITARIO, NO TIENE LICENCIA RESPECTIVA, POR LO QUE SE PROCEDE A INCIAR CON LA ACTUACION PREVIA, MEDIANTE OFICIO NO. AMC-DMI-2019-2259, E INFORME NO. AMC-DMI-2019-2600.

41	AV. OSWALDO GUAYASAMIN vía a Cumbaya, Subida desde el puente sobre el río Machangará.	valla doble  64m2	ROMERO & PAZMIÑO ELLOS JUEGAN SEGUROS San José TU CASA EN CUMBAYA  HOMBRES DE NEGRO MIB INTERNACIONAL EN CINES 14 DE JUNIO	SERVICIOS PUBLICITARIOS CREAMEDIOS S.A.	336478
----	---	-------------------------	--	---	--------

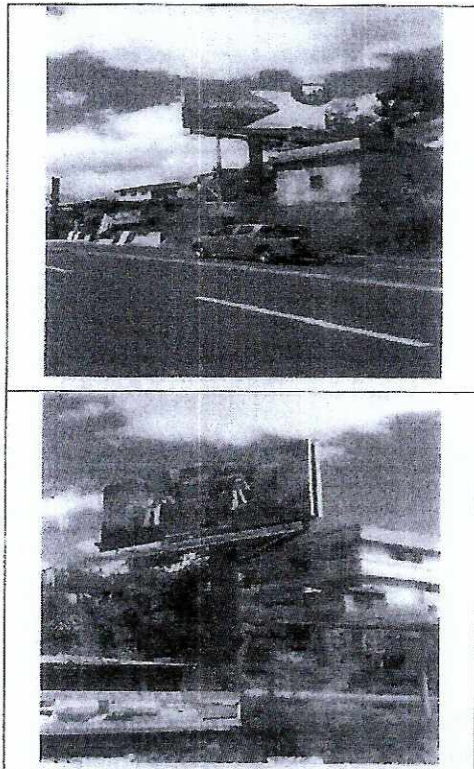

EL ELEMENTO PUBLICITARIO, NO TIENE LICENCIA RESPECTIVA, POR LO QUE SE PROCEDE A INICIAR CON LA ACTUACION PREVIA, MEDIANTE OFICIO NO. AMC-DMI-2019-2260, E INFORME NO. AMC-DMI-2019-2301.

42	AV. OSWALDO GUAYASAMIN vía a Cumbaya, Subida desde el puente sobre el río Machangará.	valla doble  64m2	VIVE TODO LO QUE ERES DISCOVER Cashbank  Diners Club TU MUNDO SIN LIMITES ESTAS VACACIONES DISFRUTAR EN FAMILIA ES INVALUABLE	INDUVALLAS CIA. LTDA.	Solo escritura
----	---	-------------------------	--	--------------------------	-------------------

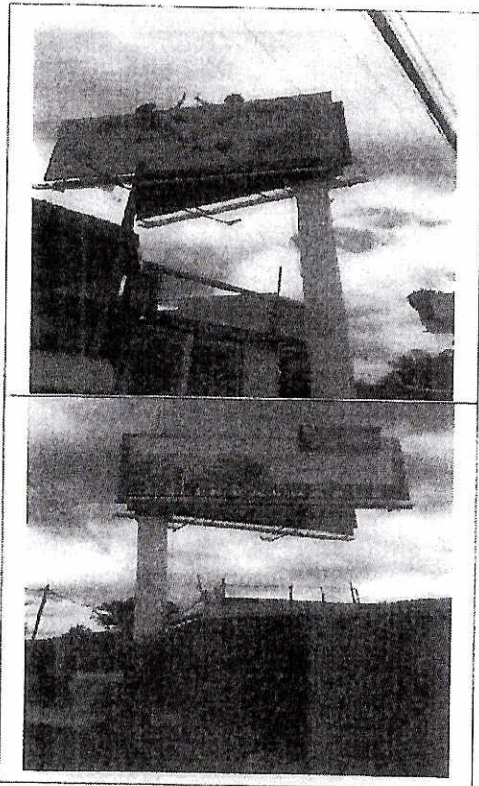

EL ELEMENTO PUBLICITARIO, NO TIENE LICENCIA RESPECTIVA, POR LO QUE SE PROCEDE A INCIAR CON LA ACTUACION PREVIA, MEDIANTE OFICIO NO. AMC-DMI-2019-2261, E INFORME NO. AMC-DMI-2019-2602.

43	AV. OSWALDO GUAYASAMIN vía a Cumbaya, Subida desde el puente sobre el río Machangará.	valla doble  64m2	Stevia life La dulzura 10% natural es amor de verdad  PICAÑA VISITANOS EN QUITO Y CUMBAYA CASARES Steak House	LETRASIGMA CIA LTDA	625962
----	---	-------------------------	---	------------------------	--------

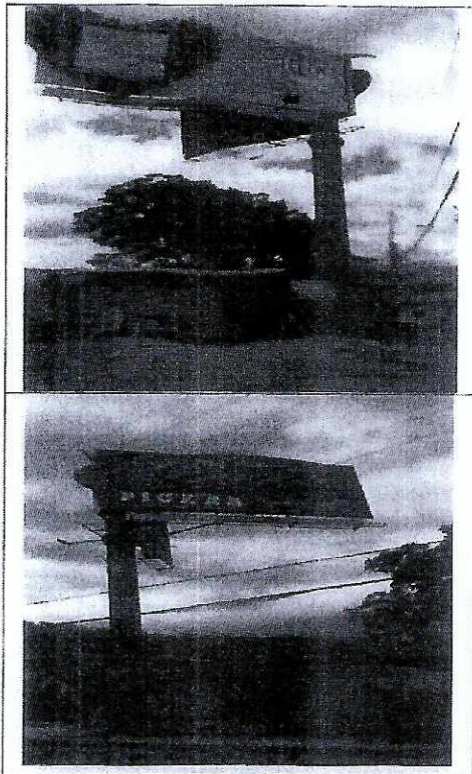

EL ELEMENTO PUBLICITARIO, NO TIENE LICENCIA RESPECTIVA, POR LO QUE SE PROCEDE A INICIAR CON LA ACTUACION PREVIA, MEDIANTE OFICIO NO. AMC-DMI-2019-2262, E INFORME NO. AMC-DMI-2019-2603

44	AV. OSWALDO GUAYASAMIN vía a Cumbaya, Subida desde el puente sobre el río Machangará.	valla doble  32m2	ENCUENTRATE CON LA MODA Quicentro  PANEL SIN PUBLICIDAD	INDUVALLAS CIA. LTDA.	645437
----	---	-------------------------	--	--------------------------	--------

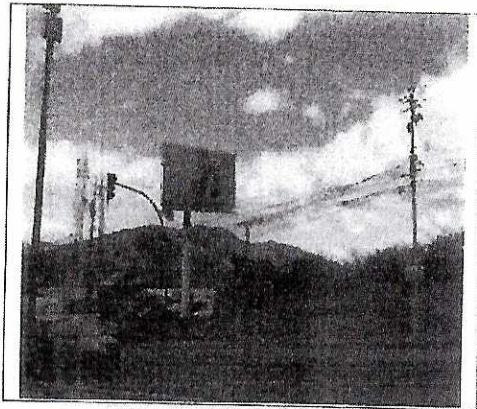

EL ELEMENTO PUBLICITARIO, NO TIENE LICENCIA RESPECTIVA, POR LO QUE SE PROCEDE A INCIAR CON LA ACTUACION PREVIA, MEDIANTE OFICIO NO. AMC-DMI-2019-2299, E INFORME NO. AMC-DMI-2019-2624.

En consecuencia a lo descrito anteriormente, cabe señalar las etapas del Procedimiento Administrativo Sancionador con el que procede la Agencia Metropolitana de Control, el cual empieza con las actuaciones previas en la Dirección de Inspección, de conformidad a los artículos 175 y siguientes del Código Orgánico Administrativo.

La Agencia Metropolitana de Control, conforme a sus competencias, estará presta atender cualquier requerimiento, es propicia la ocasión para reiterar el compromiso de esta Institución para trabajar de manera coordinada en el Desarrollo del Distrito Metropolitano de Quito.

Particular que comunico para los fines pertinentes.

  
MSc. Estefania Grunauer  
**SUPERVISORA METROPOLITANA**  
**GAD MDMQ AGENCIA METROPOLITANA DE CONTROL**

ACCION	RESPONSABLE	SIGLA UNIDAD	FECHA	SUMILLA
Elaboración:	ANovillo	DMI	2019/08/07	
Revisión:	EAltamirano	DMI	2019/08/07	
Revisión:	DChavez	SM		