

UBICACIÓN

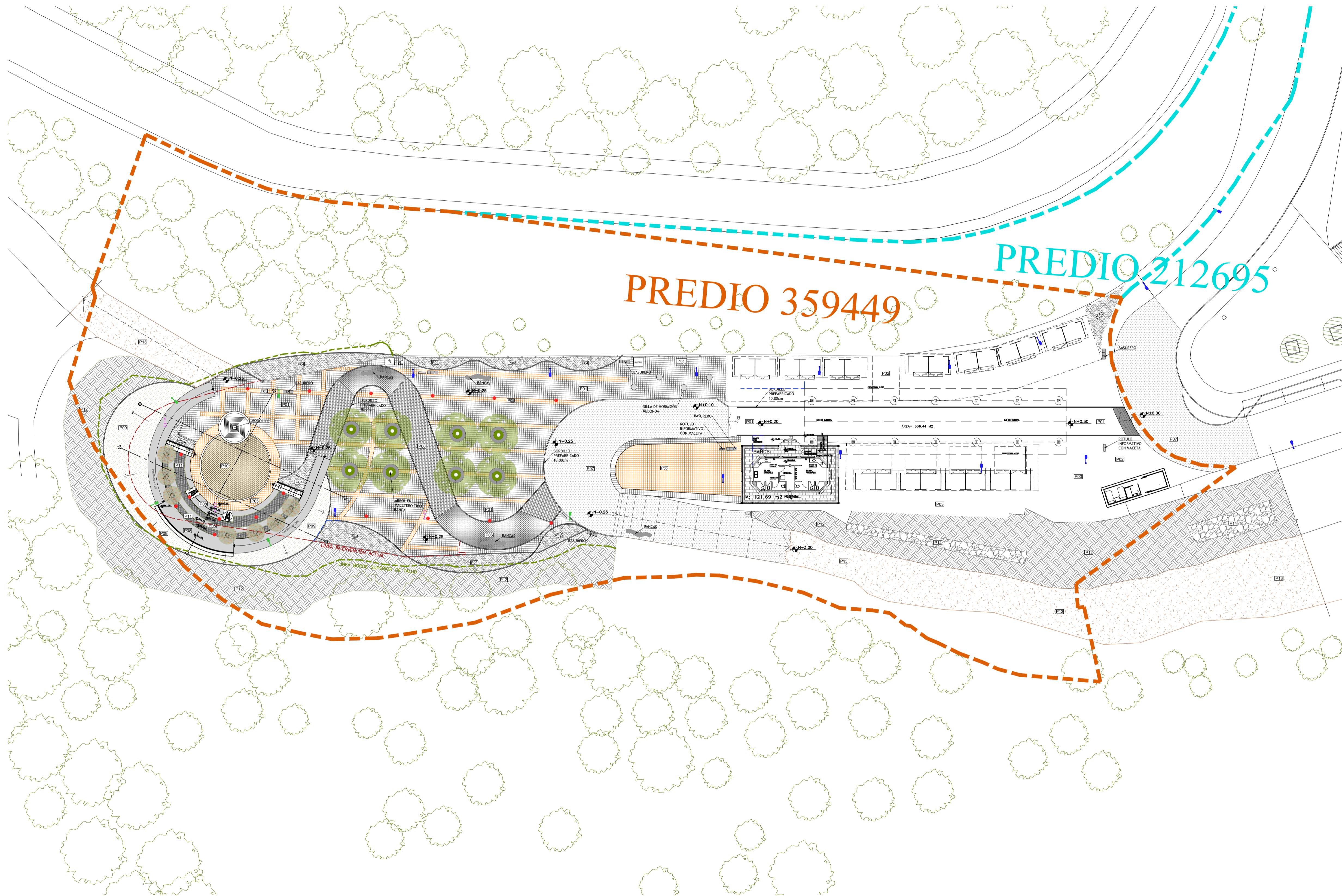

CUADRO DE SIMBOLOGÍAS Y MOBILIARIO

| SÍMBOLO | DESCRIPCIÓN | SÍMBOLO | DESCRIPCIÓN |
|---------|--------------------------------|---------|--------------------------------|
| | ROTULO INFORMATIVO CON MACETA | | BANCA DE HORMIGÓN REDONDA |
| | BASUREROS DE HORMIGÓN | | BANCA DE HORMIGÓN EN 3 MODULOS |
| | LUMINARIA DE POSTE EXISTENTE | | CAJA EMPRESA ELÉCTRICA QUITO |
| | LUMINARIA DE POSTE A REHUBICAR | | CAJA CNT |
| | LUMINARIA DE POSTE NUEVA | | TRANSFORMADOR EEQ |
| | LUMINARIA ORNAMENTAL NUEVA | | ÁRBOL EXISTENTE |
| | LÍNEA INTERVENCIÓN ACTUAL | | LÍNEA BORDE SUPERIOR DE TALUD |

CUADRO DE PISOS

| CODIGO | HATCH | DESCRIPCIÓN | CODIGO | HATCH | DESCRIPCIÓN |
|--------|-------|--|--------|-------|----------------------------|
| P01 | | ADOQUIN ESPAÑOL GRIS 0.30X0.30X0.15 | P08 | | HORMIGÓN |
| P02 | | ADOQUIN ESPAÑOL ROJO 0.30X0.30X0.15 | P09 | | TALUD DE CHAMBA ARTIFICIAL |
| P03 | | ADOQUIN HEXAGONAL GRIS | P10 | | PIEDRA DECORATIVA |
| P04 | | JARDINERAS DE ARBUSTOS BAJOS | P11 | | ADOQUIN ECOLÓGICO |
| P05 | | ADOQUIN ESPAÑOL NARANJA 0.30X0.30X0.15 | P12 | | TALUD NATURAL |
| P06 | | ADOQUIN RECTANGULAR GRIS OSCURO | P13 | | CAMINO DE LASTRE |
| P07 | | PAVIMENTO | P14 | | MURO DE GAVIONES EXISTENTE |

PROYECTO: **PLAZA DE LAS NUBES**
PREDIOS: 212695 - 359449

UBICACIÓN: GRAL. MELCHOR AYMERICH ENTRE GARCÍA MORENO Y RÍO NEGRO QUITO - ECUADOR

DISEÑO POR:

CONTIENE:
- IMPLANTACIÓN PLAZA DE LAS NUBES

ESCALA: INDICADA
FECHA: OCTUBRE 2024
ELABORADO POR: ARQ. ANDRÉS CELI V.

APROBADO POR:
ADMINISTRACIÓN ZONAL MANUEL SÁENZ

PROFESIONAL RESPONSABLE:
ARQ. ESTEBAN NARANJO TAPIA
C.I.: 171894235
SENECOT: 1040-2016-1767238

LAMINA N°: **A03**
ARQUITECTÓNICOS

SELLOS MUNICIPALES: