

518350

9975350

9975310

518350

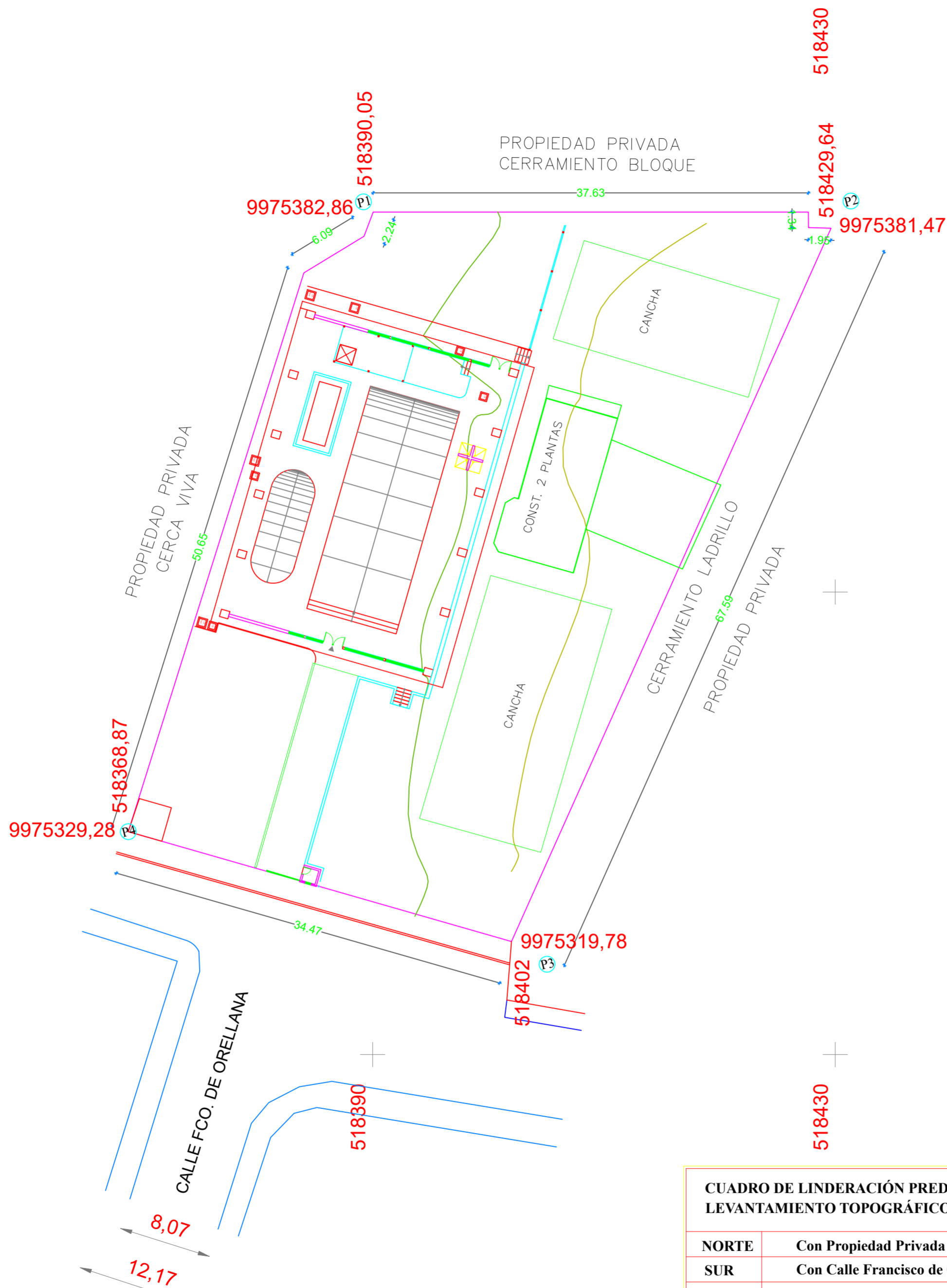

LEVANTAMIENTO PLANIMÉTRICO
ESCALA DE IMPRESIÓN GRÁFICA

1:750

CUADRO DE LINDERACIÓN PREDIO N° 370289 SEGÚN LEVANTAMIENTO TOPOGRÁFICO

NORTE	Con Propiedad Privada en 39.58 m.
SUR	Con Calle Francisco de Orellana en 34.47 m.
ESTE	Con Propiedad Privada en 68.93m.
OESTE	Con Propiedad Privada en 58.98m.

RESUMEN DE ÁREA

ÁREA TOTAL DEL TERRENO LEVANTADO = 2354.35 m2

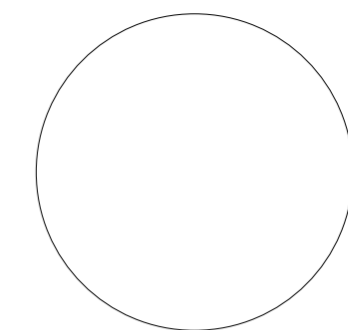

PLANO CATASTRAL

PROYECTO: PREDIO MUNICIPAL
 PREDIO - 370289

TIPO DE TRÁMITE:

BIEN MOSTRENCO

CONTIENE:

- CUADRO DE ÁREAS
- CUADRO DE LINDEROS
- PARROQUIA: PIFO - SECTOR: CALLUMA

UBICACIÓN:

PARROQUIA: PIFO - SECTOR: CALLUMA

PREDIO:

370289

CLAVE CATASTRAL:

20033 04 007

ÁREA DE ESCRITURA :

2460.00m2

ÁREA LEVANTAMIENTO:

2354.35 m2

LEVANTAMIENTO

Top. Ramiro Gualoto
 Unidad Gestión Urbana AZT

SOLICITADO POR:

Ing. Carlos Yépez Díaz
 Director Metropolitano de Gestión
 de Bienes Inmuebles

REVISADO POR

Arq. Yadira Salome Salazar
 Jefe Unidad de Gestión Urbana

REVISADO POR

Msc. Jenny Arias Zambrano
 Directora Zonal de Hábitat y Obras Públicas

FECHA:

FEBRERO-2024

ESCALA:

1__750

LÁMINA:

1/1

SELLOS: