

FICHA TÉCNICA Nro. SHOT-DMC-UGCE-2024-1033

FECHA: 15 DE MAYO DE 2024

1.- DATOS TÉCNICOS DEL ÁREA DE TERRENO SOLICITADA

1.1.- ÁREA DE TERRENO:

ÁREA DE TERRENO SEGÚN LEVANTAMIENTO PLANIMÉTRICO : 457,92 m²

1.1.- IDENTIFICACIÓN CATASTRAL O REFERENCIAS:

PROPIETARIO : ÁREA SIN REGISTRO CATASTRAL
 CLAVE CATASTRAL REFERENCIAL : 47733-12-002
 PREDIO REFERENCIAL : 1301903
 RAZÓN : SIN ANTECEDENTES SOBRE LA TITULARIDAD DE DOMINIO

1.2.- UBICACIÓN:

PARROQUIA: : NANEGALITO
 BARRIO/SECTOR : NANEGALITO
 DEPENDENCIA ADMINISTRATIVA : ADMINISTRACIÓN ZONAL LA DELICIA
 DIRECCIÓN : 37199 ESPEJO

1.3.- LINDEROS DEL ÁREA DE TERRENO SOLICITADA :

NORTE	: CALLE S/N	28,53 13,59 3,61 11,07	m.
SUR	: CALLE S/N	7,63 18,85 9,01	m.
ESTE	: CALLE S/N	2,00 1,78	m.
OESTE	: AREA SIN REGISTRO CATASTRAL : CALLE S/N	11,47 1,28	m.

2.- OBSERVACIONES

La presente ficha técnica se elabora en atención al requerimiento presentado por la Administración Zonal La Delicia mediante oficio Nro. GADDMQ-AZLD-2024-1742-O de 09 de mayo de 2024.

El área, linderos y dimensiones constantes en la presente ficha técnica fueron tomados según los datos del levantamiento planimétrico en formato DWG, emitido adjunto en los anexos del oficio Nro. GADDMQ-AZLD-2024-1742-O.

Ubicación conforme archivo (gráfico - alfanumérico) del Sistema Integrado de Registro Catastral de Quito (SIREC-Q) a la fecha.

Esta ficha técnica es únicamente de carácter informativo y se la realizó conforme a la información proporcionada por la Administración Zonal La Delicia mediante oficio Nro. GADDMQ-AZLD-2024-1742-O.

3.- INFORMACIÓN GRÁFICA

3.1.- UBICACIÓN GEOGRÁFICA (FUENTE SIREC-Q):



3.2.- VISTA ESTADO ACTUAL:

NO DISPONIBLE

3.3.- PLANO ÁREA DE TERRENO SOLICITADA (SEGÚN LEVANTAMIENTO PLANIMÉTRICO):

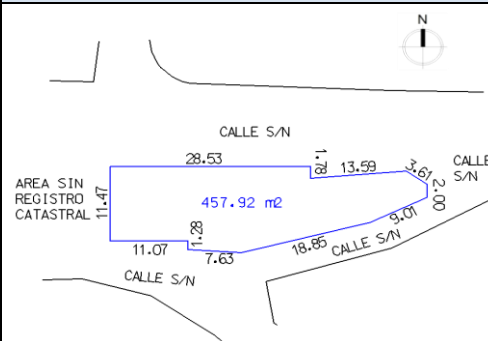

DATOS DEL TRÁMITE

TRÁMITE INGRESADO

ENTIDAD SOLICITANTE	DOCUMENTO	No.	FECHA
ADMINISTRACIÓN ZONAL LA DELICIA	OFICIO	GADDMQ-AZLD-2024-1742-O	9/5/2024

RESPONSABILIDAD TÉCNICA

Elaborado por:	Revisado por:	Aprobado por:
Ing. Luis Oña M. Analista Catastral Unidad de Gestión de Catastro Especial	Arq. Jenny Torres L. Responsable Unidad de Gestión de Catastro Especial	Ing. Geovanny Ortiz C. Jefe Unidad de Gestión de Catastro Especial
En el ámbito de mis competencias.	En el ámbito de mis competencias.	En el ámbito de mis competencias.