

E-520360

E-520380

E-520400

N-9982060

N-9982060

CALLE - VELASCO IBARRA

CALLE - ISIDRO AYORA

N-9982040

N-9982040

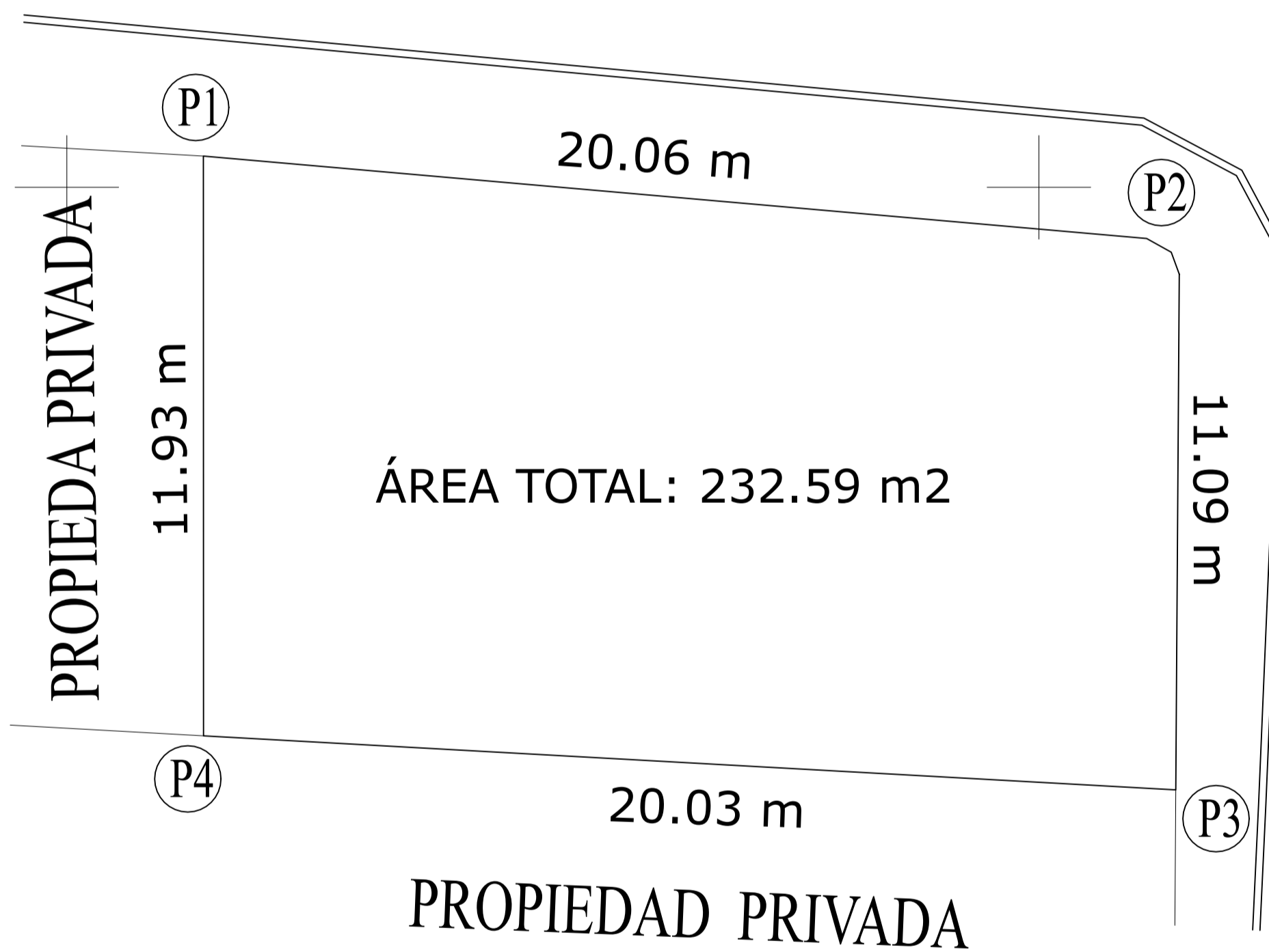

ÁREA TOTAL: 232.59 m²

PROPIEDA PRIVADA

PROPIEDAD PRIVADA

N-9982020

N-9982020

E-520360

E-520380

E-520400

LEVANTAMIENTO PLANIMÉTRICO
 ESCALA DE IMPRESIÓN GRÁFICA 1:25

| CUADRO DE LINDERACIÓN PREDIO N° 370878 SEGÚN LEVANTAMIENTO TOPOGRÁFICO | |
|--|--------------------------------------|
| NORTE | Con Calle Velasco Ibarra en 20.06 m. |
| SUR | Con Propiedad Privada en 20.03 m. |
| ESTE | Con Calle Isidro Ayora en 11.09 m. |
| OESTE | Con Propiedad Privada en 11.93 m. |
| RESUMEN DE ÁREA | |
| ÁREA TOTAL TERRENO LEVANTADO = 232.59 m ² | |



PLANO CATASTRAL

PROYECTO: PREDIO MUNICIPAL
 PREDIO - 427488

TIPO DE TRÁMITE:

BIEN MOSTRENCO

CONTIENE:

CUADRO DE ÁREAS
 CUADRO DE LINDEROS
 PARROQUIA: YARUQUI - SECTOR: YARUQUI URB HIST

UBICACIÓN:

PARROQUIA: YARUQUI - SECTOR: YARUQUI URB HIST

PREDIO:

CLAVE CATASTRAL:

427488

11536 06 004

ÁREA DE ESCRITURA :

234.72 m²

ÁREA GRÁFICA:

234.72 m²

LEVANTAMIENTO

Top. Edwin Simba
 Unidad Territorio y Vivienda

SOLICITADO POR:

Ing. Carlos Yépez Díaz
 Director Metropolitano de Gestión de Bienes Inmuebles

FECHA:

NOV. - 2023

REVISADO POR

Arq. Yaira Salomé Salazar
 Jefe Unidad Territorio y Vivienda

REVISADO POR

Arq. Ivor Xavier Vaca R.
 Director de Gestion Del Territorio

ESCALA:

1_50

LÁMINA:

1/1

SELLOS: