

## 2.- DOCUMENTOS TÉCNICOS



0067  
Soc. Anónima

# FACTURAS SERVICIO DE ELECTRICIDAD



**0066**  
Socetis

VALOR TOTAL \$35.09

Información del Consumidor

**CUENTA CONTRATO** 200010765515 Código Único 1401414015  
Nombre Cliente TIPAN ANA LUCIA  
Cédula 1708769938 Tipo de tarifa Arconel BTCRSD03 - BT Residencial para el Programa PEC  
Geocódigo 1401U454000317 Unidad de Lectura 1401U454  
Correo Electrónico anita\_lucia15@hotmail.com  
Dirección del servicio GENERAL PATON 8 22 A LA MERCED / LA MERCED / LA MERCED - QUITO

1. Información Servicio Eléctrico y Alumbrado Público

Número de medidor 586593  
Tipo consumo leído  
Fecha desde 04-07-2021  
Días facturados 31  
Fecha hasta 03-08-2021

| Descripción                                       | Fecha Hasta | Lectura Actual | Lectura Anterior | Diferencia Consumo | Consumo Subtotal | Consumo Int. Transfer. | Consumo Total | Unidad Medida | Monto (\$) |
|---|-------------|----------------|------------------|--------------------|------------------|------------------------|---------------|---------------|------------|
| Energía activa total                              | 03-08-2021  | 29905.00       | 29563.00         | 0.00               | 342.00           | 0.00                   | 342.00        | KWH           | 31.34      |
| Energía Cocción Eléctrica y Calentamiento de Agua | 03-08-2021  | 100.00         | 0.00             | 0.00               | 0.00             | 0.00                   | 100.00        | KWH           | 9.00       |

2. Valores pendientes

VALORES PENDIENTES (2) 0.00

3. Planes de Financiamiento Autorizados por el Consumidor

PLANES DE FINANCIAMIENTO (3) 0.00

Formas de Pago

| FORMA DE PAGO                          | VALOR | PLAZO | TIEMPO |
|--|-------|-------|--------|
| SIN UTILIZACIÓN DEL SISTEMA FINANCIERO | 26.53 | 15    | días   |

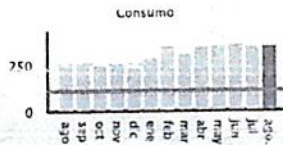

**Servicio Eléctrico y Alumbrado Público**

|                                  |              |
|----------------------------------|--------------|
| Valor Consumo                    | 21.17        |
| Comercialización                 | 1.41         |
| Subsidio Cruzado Solidario       | 2.28         |
| Subtotal Servicio Eléctrico (SE) | 24.86        |
| Servicio Alumbrado Público       | 1.89         |
| Subtotal Alumbrado Público       | 1.89         |
| Base I.V.A. 0%                   | 36.70        |
| I.V.A. 0%                        | 0.00         |
| Base Exento de IVA               | 10.17-       |
| Exento de IVA                    | 0.00         |
| <b>TOTAL SE Y AP (1)</b>         | <b>26.53</b> |

| TOTAL (A)                                  |              |
|--|--------------|
| Servicio Eléctrico y Alumbrado Público (1) | 26.53        |
| Valores Pendientes (2)                     | 0.00         |
| Planes de Financiamiento (3)               | 0.00         |
| <b>TOTAL SECTOR ELÉCTRICO (A)</b>          | <b>26.53</b> |



Subsidios del Gobierno

|                           |               |
|---------------------------|---------------|
| Cocción Eléctrica         | 7.20-         |
| Calentamiento Agua        | 1.80-         |
| Subsidio Tarifa Eléctrica | 26.92-        |
| <b>TOTAL:</b>             | <b>35.92-</b> |

Mensajes

Recaudación Terceros

ESTOS VALORES NO FORMAN PARTE DE LOS INGRESOS DE LA EMPRESA ELÉCTRICA

4. NOTIFICACIÓN DE PAGO DEL TRIBUTO PARA EL CUERPO DE BOMBEROS DEL CANTÓN QUITO

Beneficiario C. BOMBEROS DISTRITO M QUITO  
R.U.C beneficiario 1768097950001  
Fecha de Emisión 03-08-2021  
Cuenta Contrato 200010765515  
Cédula 1708769938  
Nombre TIPAN ANA LUCIA  
Dirección Servicio GENERAL PATON 8 22 A LA MERCED / LA MERCED / LA MERCED - QUITO

| CONCEPTO                               | VALOR       |
|--|-------------|
| Contribución Bomberos                  | 2.00        |
| <b>TOTAL CONTRIBUCIÓN BOMBEROS (4)</b> | <b>2.00</b> |

5. NOTIFICACIÓN DE PAGO DEL TRIBUTO PARA LA TASA DE RECOLECCIÓN DE BASURA DEL MUNICIPIO DEL CANTÓN QUITO

Beneficiario EMP METROPOLITANA DE ASFO  
R.U.C beneficiario 1768155310001  
Fecha de Emisión 03-08-2021  
Cuenta Contrato 200010765515  
Cédula 1708769938  
Nombre TIPAN ANA LUCIA  
Dirección Servicio GENERAL PATON 8 22 A LA MERCED / LA MERCED / LA MERCED - QUITO

| CONCEPTO                            | VALOR       |
|-------------------------------------|-------------|
| Tasa de Recolección Basura          | 6.56        |
| <b>TOTAL RECOLECCIÓN BASURA (5)</b> | <b>6.56</b> |

RESUMEN DE VALORES



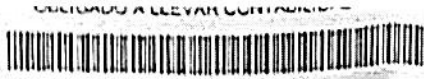

K200010727218

Numero de autorización 011120220117900538810012001999074656248008

10-1

0065  
SOSCAFUROS

Información del Consumidor

VALOR TOTAL \$8.23

**IDENTIFICACION DEL CONTRATO** 200010727218 Código Único 1401414004  
 Nombre Cliente ANGO VILATUÑA LUIS ALFREDO  
 Cédula 1715225452 Tipo de Tarifa Arancel BTGRSC01 - BT Residencial  
 Geocódigo 1401U451000347 Unidad de Lectura 1401U454  
 Descripción del servicio GENERAL PATON 17 LA MERCED / LA MERCED / LA MERCED - QUITO

Información Servicio Eléctrico y Alumbrado Público

Numero de medidor 237100  
 Tipo de consumo leído  
 Fecha desde 04-10-2022  
 Dias facturados 29  
 Fecha hasta 01-11-2022

| Descripción             | Fecha Hasta | Lectura Actual | Lectura Anterior | Diferencia Consumo | Consumo Subtotal | Consumo Int. Transfor. | Consumo Total | Unidad Medida | Multiplicador |
|-------------------------|-------------|----------------|------------------|--------------------|------------------|------------------------|---------------|---------------|---------------|
| Porcentaje activa total | 01-11-2022  | 6542.00        | 6458.00          | 0.00               | 86.00            | 0.00                   | 86.00         | KWH           | 1             |

2. Valores pendientes

|                        |      |
|------------------------|------|
| VALORES PENDIENTES (2) | 0.00 |
|------------------------|------|

3. Planes de Financiamiento Autorizados por el Consumidor

|                              |      |
|------------------------------|------|
| PLANES DE FINANCIAMIENTO (3) | 0.00 |
|------------------------------|------|

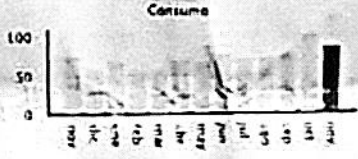

**Servicio Eléctrico y Alumbrado Público**

|                                  |             |
|----------------------------------|-------------|
| Valor Consumo                    | 6.85        |
| Comercialización                 | 1.41        |
| Subsidio Cruzado Beneficiario    | 1.23        |
| Subsidio Tarifa Dignidad Comer.  | 0.71        |
| Subsidio Tarifa Dignidad Ener.   | 7.14        |
| Subtotal Servicio Eléctrico (SE) | 4.14        |
| Servicio Alumbrado Público       | 0.54        |
| Subtotal Alumbrado Público       | 0.54        |
| Base I.V.A. 0%                   | 7.57        |
| I.V.A. 0%                        | 0.00        |
| Base Exento de IVA               | 2.99        |
| Exento de IVA                    | 0.00        |
| <b>TOTAL SE Y AP (1)</b>         | <b>4.58</b> |

**Formas de Pago**

| FORMA DE PAGO                          | VALOR | PLAZO | TIEMPO |
|--|-------|-------|--------|
| SIN UTILIZACIÓN DEL SISTEMA FINANCIERO | 4.58  | 15    | días   |

**EL GOBIERNO SUBSIDIA ESTE SERVICIO**

Subsidios del Gobierno

|                           |             |
|---------------------------|-------------|
| Subsidio Tarifa Eléctrica | 5.24        |
| Tarifa Dignidad           | 2.99        |
| <b>TOTAL</b>              | <b>8.23</b> |

|  |  |
|--|--|
| <b>TOTAL (A)</b>                           |  |
| Servicio Eléctrico y Alumbrado Público (1) |  |
| Valores Pendientes (2)                     |  |
| Planes de Financiamiento (3)               |  |
| <b>TOTAL SECTOR ELÉCTRICO (A)</b>          |  |

Mensajes

Desde el 30 de noviembre la facturación electrónica es obligatoria! Excepto para los negocios populares. Más información: www.sri.gov.ec o llama al 1774 774 (SRI SRI).

Recaudación Terceros

ESTOS VALORES NO FORMAN PARTE DE LOS INGRESOS DE LA EMPRESA ELÉCTRICA

**4. NOTIFICACIÓN DE PAGO DEL TRIBUTO PARA EL CUERPO DE BOMBEROS DEL CANTÓN QUITO**

Beneficiario C. BOMBEROS DISTRITO M QUITO  
 R.U.C beneficiario 1768097950001  
 Fecha de Emisión 01-11-2022  
 Cuenta Contrato 200010727218  
 Cédula 1715225452  
 Nombre ANGO VILATUÑA LUIS  
 Dirección Servicio GENERAL PATON 17 LA MERCED / LA MERCED / LA MERCED - QUITO

| CONCEPTO                               | VALOR       |
|--|-------------|
| Contribución Bomberos                  | 2.13        |
| <b>TOTAL CONTRIBUCIÓN BOMBEROS (4)</b> | <b>2.13</b> |

**5. NOTIFICACIÓN DE PAGO DEL TRIBUTO PARA LA TASA DE RECOLECCIÓN DE BASURA DEL MUNICIPIO DEL CANTÓN QUITO**

Beneficiario EMP METROPOLITANA DE ASEO  
 R.U.C beneficiario 1768155310001  
 Fecha de Emisión 01-11-2022  
 Cuenta Contrato 200010727218  
 Cédula 1715225452  
 Nombre ANGO VILATUÑA LUIS  
 Dirección Servicio GENERAL PATON 17 LA MERCED / LA MERCED / LA MERCED - QUITO

| CONCEPTO                            | VALOR       |
|-------------------------------------|-------------|
| Tasa de Recolección Basura          | 1.42        |
| <b>TOTAL RECOLECCIÓN BASURA (5)</b> | <b>1.42</b> |

DECLARACIÓN DE VALORES



0064  
sesenta y  
cuatro

# FACTURAS SERVICIO DE AGUA



FACTURA No.: 001-012-030743224 RUC: 1768154260001  
AUTORIZACIÓN: 2412202101176815426000120010120307432245246782413  
FECHA Y HORA AUT.: 2021-12-24T09:55:41-05:00

AMBIENTE: Producción EMISIÓN: Normal CLAVE DE ACCESO:



CUENTA N°: 525489141 CEDULA/RUC: 1713469854  
Razón Social: TIPAN USHINA FREDY MAURICIO Teléfono: 2385773  
Dirección: CA S3B DE LOS BAMBUES SN LT 1B Cód Postal: 170810  
Clave Catastral: T020-525-6-2-200-0-0 Instalación: 50522776  
Período Consumo: 05-11-2021 / 04-12-2021 Tarifa: Doméstico

| MEDIDOR | DIAMETRO | LECT.ANT. | LECT.ACTUAL | M.CALCULO | CONSUMO (m3) |
|---------|----------|-----------|-------------|-----------|--------------|
| 2025577 | 1/2"     | 956       | 976         | Real      | 20           |

**HISTÓRICO DE CONSUMO MENSUAL m<sup>3</sup>**

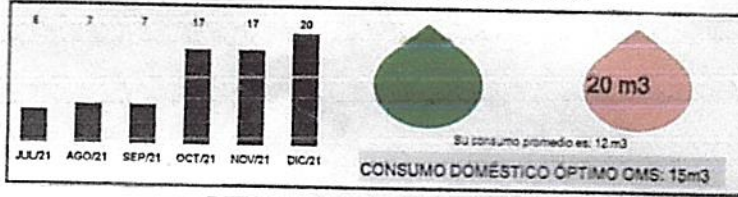

**DETALLE DE VALORES A PAGAR**

| FACTURACIÓN DEL MES (A) |     |                |      |       |       |
|-------------------------|-----|----------------|------|-------|-------|
| CP                      | CA  | DESCRIPCIÓN    | P.U. | DESC. | TOTAL |
| AG01                    | 1.0 | Agua Potable   | 6,20 | 3,10  | 9,20  |
| AL01                    | 1.0 | Alcantarillado | 2,39 | 1,20  | 2,39  |
| AM01                    | 1.0 | Administración | 2,10 | 0,00  | 2,10  |

SUBTOTAL 12% 0,00  
SUBTOTAL 0% 6,39  
SUBTOTAL sin impuestos 6,39  
IVA 12% 0,00  
Descuento Fact. Económico: 0,00

**VALOR TOTAL FACTURA (USD) 6,39**

**OTROS VALORES POR PAGAR EPMAPS (B)**

| CA | DESCRIPCIÓN | TOTAL |
|----|-------------|-------|
|----|-------------|-------|

SUBTOTAL OTROS VALORES EPMAPS 0,00

**RECAUDACIÓN DE TERCEROS (C)**

| CA  | DESCRIPCIÓN               | TOTAL |
|-----|---------------------------|-------|
| 100 | Tasas: Nomenclatura y Num | 0,14  |

SUBTOTAL RECAUDACIÓN DE TERCEROS 0,14

**CRÉDITOS A FAVOR DEL CLIENTE (D)**

| CA | DESCRIPCIÓN | TOTAL |
|----|-------------|-------|
|----|-------------|-------|

SUBTOTAL CRÉDITO 0,00

MESES DEUDA 0 TOTAL A PAGAR (A) + (B) + (C) - (D) : 6,53

FECHA EMISIÓN: 24-12-2021

FECHA VENCIMIENTO: 18-01-2022

| Forma de Pago                          | Monto |
|--|-------|
| SIN UTILIZACIÓN DEL SISTEMA FINANCIERO | 6,39  |

Agua de Quito tiene certificación de cumplimiento de la norma INEN 1108.

EL VALOR A PAGAR YA INCLUYE UN SUBSIDIO DE USD: 13,91





# EPMAPS AGUA DE QUITO

## EMPRESA PÚBLICA METROPOLITANA DE AGUA POTABLE Y BANEAMIENTO

MADRID, Av. Mariscal de Ayala S/N y Avenida  
CONTRIBUYENTE ESPECIAL, Resolución No. 281 del 27 de Enero de 1987  
www.epmaps.gov.ec / Atención al Cliente: 1806-1414

062 000  
Sociedad

FACTURA No. 001-012-037833897

RUC: 1768154260001

AUTORIZACIÓN: 2410202201176815426000120010120378338976800379117

FECHA Y HORA AUT: 2022-10-24T21:36:40-05:00

EMISIÓN:

AMBIENTE: Producción

Normal

CLAVE DE ACCESO:



CUENTA N°: 525497520

CEDULA/RUC: 1715225452

Razón Social: ANGO VILATURA LUIS ALFREDO

Teléfono: 2385862

Dirección: CA S3C SEÑOR DE LOS MILAGROS SN

Cod Postal: 170810

Clave Catastral: T020-525-6-13-710-1-0

Instalación: 50531144

Periodo Consumo: 05-09-2022 / 04-10-2022

Tarifa: Doméstico

| MEDIDOR | DIAMETRO | LECT ANT | LECT ACTUAL | M CALCULO | CONSUMO (m3) |
|---------|----------|----------|-------------|-----------|--------------|
| 7023552 | 1/2"     | 3145     | 3163        | Real      | 18           |

### HISTÓRICO DE CONSUMO MENSUAL m<sup>3</sup>

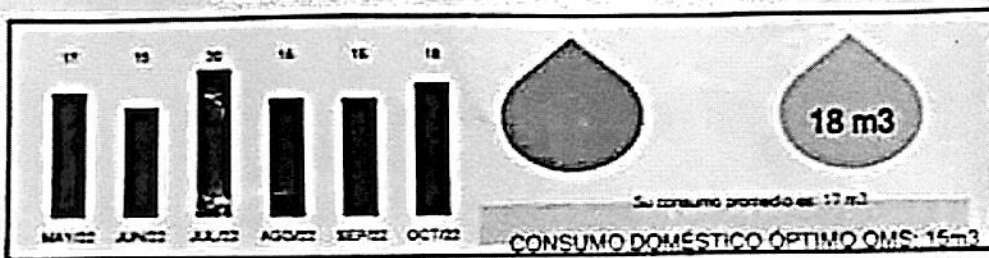

### DETALLE DE VALORES A PAGAR

#### FACTURACIÓN DEL MES (A)

| CP   | CA  | DESCRIPCIÓN    | P.U. | DESC. | TOTAL |
|------|-----|----------------|------|-------|-------|
| AG01 | 1.0 | Agua Potable   | 5,58 | 2,79  | 5,58  |
| AL01 | 1.0 | Alcantarillado | 2,15 | 1,08  | 2,15  |
| AM01 | 1.0 | Administración | 2,10 | 0,00  | 2,10  |

|                        |      |
|------------------------|------|
| SUBTOTAL 12%           | 0,00 |
| SUBTOTAL 0%            | 5,96 |
| SUBTOTAL sin impuestos | 5,96 |
| IVA 12%                | 0,00 |

Descuento Fact. Económico: 0,00

**VALOR TOTAL FACTURA (USD) 5,96**

#### OTROS VALORES POR PAGAR EPMAPS (B)

| CA  | DESCRIPCIÓN | TOTAL |
|-----|-------------|-------|
| 100 | Intereses   | 0,05  |

**SUBTOTAL OTROS VALORES EPMAPS 0,05**

#### RECAUDACIÓN DE TERCEROS (C)

| CA | DESCRIPCIÓN | TOTAL |
|----|-------------|-------|
|----|-------------|-------|

**SUBTOTAL RECAUDACIÓN DE TERCEROS 0,00**

#### CRÉDITOS A FAVOR DEL CLIENTE (D)

## PLANO Y CD





DIRECCION DE LEGALIZACION DE TIERRAS  
BARRIO CURIQUINGUE 2

SIMBOLOS

\* O PUNTOS GPS — LINDEROS



LOTE LEVANTADO



| RESUMEN DE ÁREAS              |           |
|-------------------------------|-----------|
| PREDIO                        | 632727    |
| DESCRIPCIÓN                   | ÁREA (m2) |
| REA ESCRITURA                 | 937,48    |
| REA LEVANTAMIENTO TOPOGRÁFICO | 917,96    |
| REA EN MENOS - ETAM 10,00%    | 19,52     |

| RESUMEN DE ÁREAS              |           |
|-------------------------------|-----------|
| PREDIO                        | 594537    |
| DESCRIPCIÓN                   | ÁREA (m2) |
| REA ESCRITURA (Dato IRM)      | 6.119,70  |
| REA LEVANTAMIENTO TOPOGRÁFICO | 6.122,29  |
| REA EN MÁS - ETAM 7,5%        | 2,59      |

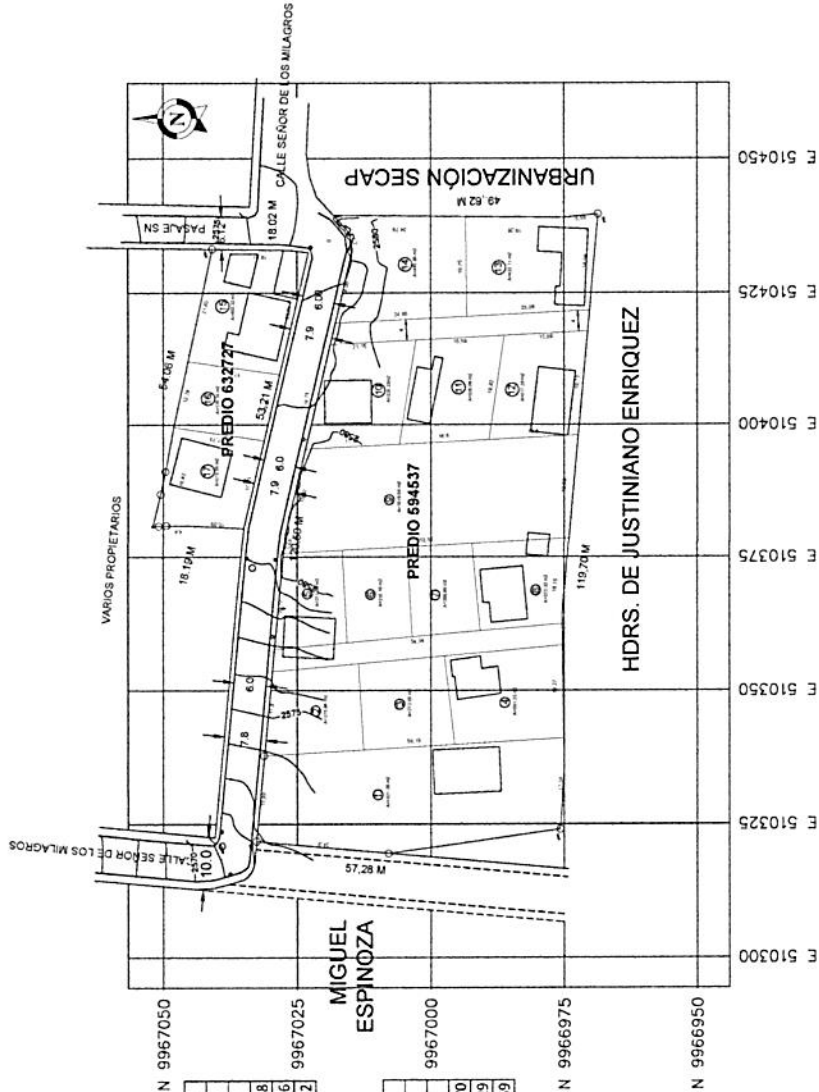

| COORDENADAS TMQ |           |            |
|-----------------|-----------|------------|
| PTO.            | X         | Y          |
| P01             | 510321,89 | 9967032,60 |
| P02             | 510439,50 | 9967018,19 |
| P03             | 510439,69 | 9966968,60 |
| P04             | 510324,04 | 9966975,72 |

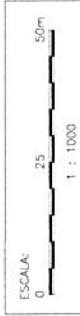

CORTES VIAS

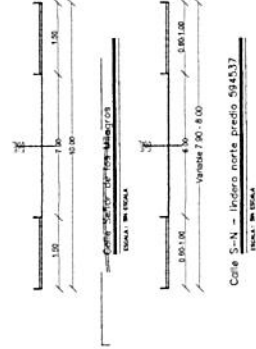

| ÁREAS LOTES INDIVIDUA |                 |
|-----------------------|-----------------|
| N° LOTE               | ÁREA TOTAL (m2) |
| 1                     | 1.021,04        |
| 2                     | 275,94          |
| 3                     | 272,54          |
| 4                     | 361,23          |
| 5                     | 217,93          |
| 6                     | 210,16          |
| 7                     | 209,96          |
| 8                     | 272,32          |
| 9                     | 1.019,54        |
| 10                    | 328,23          |
| 11                    | 326,06          |
| 12                    | 317,29          |
| 13                    | 443,88          |
| 14                    | 432,71          |
| 15                    | 398,99          |
| 16                    | 219,51          |
| 17                    | 299,45          |
| TOTAL                 | 6.626,78        |

|  |   |           |                        |
|--|---|-----------|------------------------|
| PROYECTO   | CANTON  | PARROQUIA | SECTOR                 |
|  | QUITO   | LA MERCED | BARRIO - CURIQUINGUE 2 |
| TIPO DE PLANOS   |   |           |                        |
| TOPOGRÁFICO  |   |           |                        |
| Contiene: UBICACION GENERAL, PLAN DE LINDEROS, CUADRO DE COORDENADAS |   |           |                        |
| Estado   | INDICADA                                      | Fecha     | AGOSTO 2021            |
| N° de plan   | 98437 - 83272                                 | Registre  | 7071 62-02             |
| PROFESIONAL  | ING. BOLIVAR COLLAJANTES TONDO MARCELO CASTRO |           |                        |
|  | R.P. 2108-2003-213014                         |           |                        |
|  | INSCRIPCIÓN EN EL REGISTRO                    |           |                        |
|  | A 001   |           |                        |

Segundo Jaime Chusimaca Chasipanta  
C.C. 111082599

SELLER MUNICIPALES

0060  
SOSCALA

| ÁREAS Y LINDEROS GENERALES MACROLOTE |                   |  |   |  |
|--------------------------------------|-------------------|--|---|--|
|                                      | SUR               | NORTE  | ESTE  | OESTE  |
| PREDIO 1: 594537                     | MZ                |  |   |  |
| ÁREA ESCRITURA                       | 54,00 m x 94,60 m | 97,50 m con propiedad de Justino Enriquez                        | 54,00 m terrenos de la hacienda "La Cocha"      | 67,50 m propiedad de los Padres Oblatos, todas las zanjas propias. |
| ÁREA LEVANTAMIENTO TOPO.             | 6.122,29          | 120,50 m con Calle de los Milagros                               | 119,70 m con Nidia Inez Enriquez Toaza          | 46,62 m con Urbanización SECAP                                     |
| PREDIO 2: 632727                     | MZ                |  |   |  |
| ÁREA ESCRITURA                       | 937,48            | Lote 2 de María Carmen Tijón Ushila en 54,37 metros de longitud. | Con pasaje público en 18,01 metros de longitud. | Terreno de Alejandro Mejía en 17,95 metros de longitud.            |
| ÁREA LEVANTAMIENTO TOPO.             | 949,33            | 54,06 m con María Zenaída Tijón                                  | 53,21 m con Calle de los Milagros               | 18,02 m con Pasaje S/N   |
|                                      |                   |  |   | 18,19 m con Narcisca Nacata  |



**REGULA TU BARRIO**

**ACTA DE REUNIÓN**

NOMBRE DEL BARRIO: CRISTÓBAL COLÓN II ETAPA

REGULARIZACIÓN X / POST-ORDENANZA    / EXPROPIACIÓN    / NUEVO    / OTRO   

EXPEDIENTE No. :    NRO. DE ACTA 061-R36

ADMINISTRACIÓN ZONAL: Los Chillos PARROQUIA: La Merced

UERB-OC    FECHA: 29-11-2022 HORA: 8h30

| FUNCIONARIO |                  | REPRESENTANTES DEL ASENTAMIENTO |                    |
|-------------|------------------|---------------------------------|--------------------|
| NOMBRE      | NOMBRE           | TELÉFONO / CORREO ELECTRÓNICO   |                    |
| 1           | ING. LETY OLMEDO | 1                               | JAI ME CHUQUIMARCA |
| 2           |                  | 2                               | Jesselyn Anzo      |
| 3           |                  | 3                               | ANITA TIRAN        |
| 4           |                  | 4                               | Mariana Anzo       |
| 5           |                  | 5                               | Luis Anzo          |
| 6           |                  | 6                               |                    |

ANTECEDENTE: Revisión Proyecto de Fraccionamiento

**SÍNTESIS DE REUNIÓN:**

SE SOCIALIZA CON EL ASENTAMIENTO EL PROYECTO DE FRACCIONAMIENTO DEFINITIVO INCLUIDO LAS CONSIDERACIONES DEL INFORME DE REPLANTEO VIAL, NOMENCLATURA Y REGULARIZACIÓN DE ÁREAS DE TERRENO.

LOS PROPIETARIOS SE ENCUENTRAN DE ACUERDO CON LA DIVISIÓN Y PLANTEAMIENTO DE LOS PASAJES INTERNOS.

**DOCUMENTACIÓN ANEXA**

| DOCUMENTO | OBSERVACIONES |
|-----------|---------------|
| 1         |               |
| 2         |               |
| 3         |               |
| 4         |               |

**PARA CONSTANCIA DE LO ACTUADO FIRMAN**

| POR LA UNIDAD "REGULA TU BARRIO" |  | POR EL BARRIO |  |
|----------------------------------|--|---------------|--|
| 1.                               |  | 1             |  |
| 2.                               |  | 2             |  |
| 3.                               |  | 3             |  |
| 4.                               |  | 4             |  |
|                                  |  | 5             |  |
|                                  |  | 6             |  |
|                                  |  | 7             |  |
|                                  |  | 8             |  |





Por un  
**Quito**  
**Digno**

058  
Cinco  
y octo

MUNICIPIO DEL DISTRITO METROPOLITANO DE QUITO

Unidad Especial  
**REGULA  
TU BARRIO**



Plano  
del SHH y C  
Conquingor II Etapa