



0202
doscientos
dos

13.- ANEXO 3 PLANO GENERAL

UBICACION



DESCRIPCION	AREA (m ²)	%
AREA UTIL	4.179,28	99,00%
AREA DE AFECTACION VAL (MACROLOTE)	42,14	1,00%
AREA BRUTA DEL TERRENO (Area Total)	4.221,42	100%

Asestamiento Humano de Hecho y Consolidado de Interés Social Denominado "San Virgilio"

Sector San Virgilio, calle Avenida Espinosa Palti

Panqueque Canchali - Cantón Quito

PROYECTO DE OBRAS DE INFRAESTRUCTURA DE SANEAMIENTO

IMPLEMENTACION GENERAL

CUADRO DE AREAS Y LINDEROS

CUADRO DE RESUMEN DE AREAS

CORTE DEL TERRENO / CUADRO VALORADO DE OBRAS

INDICADA

1/1

0201
dossier
uno

LOTE	AREA TOTAL (m ²)	ESTE	NORTE	SUR	ESTE	ESTE
1	154,15	8,24 m con Calle	40,28 m con Lote No 2	10,77 m con Calle	8,88 m con Calle	8,77 m con Calle
2	106,31	40,28 m con Lote No 1	61,84 m con Lote No 8	10,77 m con Calle	8,88 m con Calle	8,88 m con Calle
3	179,11	42,81 m con Lote No 2	14,00 m con Lote No 4	10,77 m con Calle	8,88 m con Calle	8,88 m con Calle
4	412,62	14,00 m con Lote No 3	41,53 m con Lote No 5	10,77 m con Calle	8,88 m con Calle	8,88 m con Calle
5	412,65	41,53 m con Lote No 4	40,59 m con Lote No 6	10,77 m con Calle	8,88 m con Calle	8,88 m con Calle
6	194,53	41,53 m con Lote No 5	40,59 m con Lote No 7	10,77 m con Calle	8,88 m con Calle	8,88 m con Calle
7	307,25	40,59 m con Lote No 6	41,73 m con Lote No 8	10,77 m con Calle	8,88 m con Calle	8,88 m con Calle
8	306,50	40,59 m con Lote No 7	40,67 m con Lote No 9	10,77 m con Calle	8,88 m con Calle	8,88 m con Calle
9	364,59	40,67 m con Lote No 8	47,81 m con Lote No 9	10,77 m con Calle	8,88 m con Calle	8,88 m con Calle
10	375,08	47,81 m con Lote No 9	101,23 m con Lote No 1	10,77 m con Calle	8,88 m con Calle	8,88 m con Calle
11	364,89	101,23 m con Lote No 1	48,17 m con Calle	10,77 m con Calle	8,88 m con Calle	8,88 m con Calle
TOTAL	4.179,28					

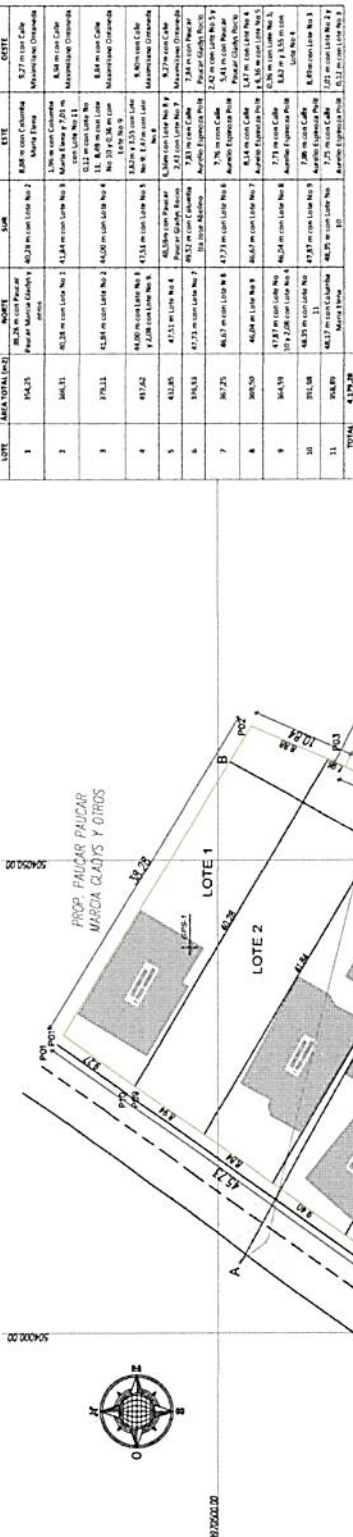

AREA MACROLOTES	AREA	VALOR
PUNTO	Y	X
P01	9.970.516,277	504.001,413
P02	9.970.516,277	1.903,114
P03	9.970.516,277	1.903,114
P04	9.970.464,780	504.001,413
P05	9.970.421,374	504.001,413
P06	9.970.443,872	504.001,413
P07	9.970.457,297	504.001,413
P08	9.970.478,091	504.001,413
TOTAL LEVANTAMIENTO		4.221,42

COORDENADAS	T.M. QUITO	PROYECCION	WG54
EST	ESTE	NORTE	COTA
P01	X = 994502,248	Y = 9870516,277	Z = 518,113
P02	X = 994502,248	Y = 9870516,277	Z = 244,402
P03	X = 994502,248	Y = 9870516,277	Z = 244,402
P04	X = 994502,248	Y = 9870464,780	Z = 518,113
P05	X = 994502,248	Y = 9870421,374	Z = 518,113
P06	X = 994502,248	Y = 9870443,872	Z = 518,113
P07	X = 994502,248	Y = 9870457,297	Z = 518,113
P08	X = 994502,248	Y = 9870478,091	Z = 518,113

LEVANTAMIENTO TOPOGRAFICO GEOREFERENCIADO

ESC. 1:1000

PROYECTO DE OBRAS DE INFRAESTRUCTURA DE SANEAMIENTO

IMPLEMENTACION GENERAL

CUADRO DE AREAS Y LINDEROS

CUADRO DE RESUMEN DE AREAS

CORTE DEL TERRENO / CUADRO VALORADO DE OBRAS

INDICADA

1/1

UBICACION

SAN VIRGILIO

DESCRIPCION	AREA (m ²)	%
AREA UTIL	4.179,28	99,00%
AREA DE AFECTACION VAL (MACROLOTE)	42,14	1,00%
AREA BRUTA DEL TERRENO (Area Total)	4.221,42	100%

Asestamiento Humano de Hecho y Consolidado de Interés Social Denominado "San Virgilio"

Sector San Virgilio, calle Avenida Espinosa Palti

Panqueque Canchali - Cantón Quito

PROYECTO DE OBRAS DE INFRAESTRUCTURA DE SANEAMIENTO

IMPLEMENTACION GENERAL

CUADRO DE AREAS Y LINDEROS

CUADRO DE RESUMEN DE AREAS

CORTE DEL TERRENO / CUADRO VALORADO DE OBRAS

INDICADA

1/1

0201
dossier
uno

COORDENADAS	T.M. QUITO	PROYECCION	WG54
EST	ESTE	NORTE	COTA
P01	X = 994502,248	Y = 9870516,277	Z = 518,113
P02	X = 994502,248	Y = 9870516,277	Z = 244,402
P03	X = 994502,248	Y = 9870516,277	Z = 244,402
P04	X = 994502,248	Y = 9870464,780	Z = 518,113
P05	X = 994502,248	Y = 9870421,374	Z = 518,113
P06	X = 994502,248	Y = 9870443,872	Z = 518,113
P07	X = 994502,248	Y = 9870457,297	Z = 518,113
P08	X = 994502,248	Y = 9870478,091	Z = 518,113

LEVANTAMIENTO TOPOGRAFICO GEOREFERENCIADO

ESC. 1:1000

