

PASAJE Oe12D

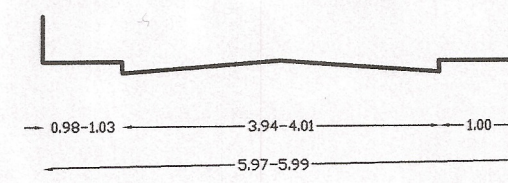

CORTE VIA

ESCALA: 1:300 S/E

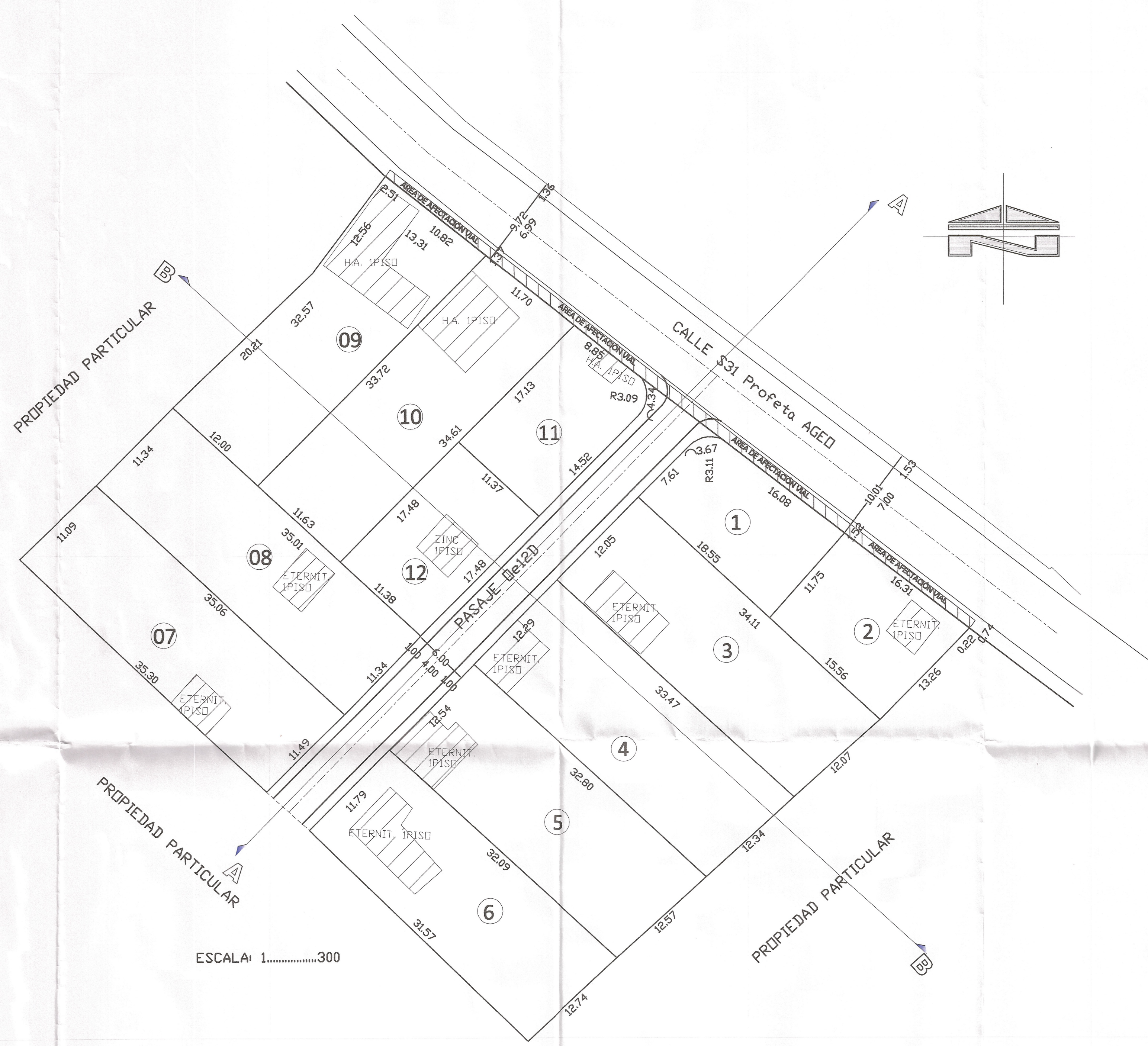

ESCALA: 1:300

NUM. LOTE	AREA UTIL	AREA AFEC.	AREA TOTAL	CUADRO DE AREAS			
				NORTE	SUR	ESTE	OESTE
LOTE 1	198,34	0,00	198,34	16,08 M CON AREA DE AFECTACION VIAL DE CALLE S31 PROFETA AGED	18,55 M CON LOTE 3	11,75 M CON LOTE 2	7,61 M CON PASAJE Oe12D Y 9,67 M CON RADIO DE CURVATURA DE PASAJE Oe12D; LD: 11,28 M
LOTE 2	198,59	0,00	198,59	16,31 M CON AREA DE AFECTACION VIAL DE CALLE S31 PROFETA AGED	15,56 M CON LOTE 3	13,26 M CON PROPIEDAD PARTICULAR	11,75 M CON LOTE 1
LOTE 3	406,31	0,00	406,31	18,55 M CON LOTE 1, 15,56 M CON LOTE 2, 17,34, 34,61 M	33,47 M CON LOTE 4	12,07 M CON PROPIEDAD PARTICULAR	12,05 M PASAJE Oe12D
LOTE 4	406,76	0,00	406,76	33,47 M CON LOTE 3	32,80 M CON LOTE 5	12,34 M CON PROPIEDAD PARTICULAR	12,29 M CON PASAJE Oe12D
LOTE 5	406,22	0,00	406,22	32,80 M CON LOTE 4	32,09 M CON LOTE 6	12,57 M CON PROPIEDAD PARTICULAR	12,54 M CON PASAJE Oe12D
LOTE 6	389,67	0,00	389,67	32,09 M CON LOTE 5	31,57 PROPIEDAD PARTICULAR	12,74 M CON PROPIEDAD PARTICULAR	11,79 M CON PASAJE Oe12D
LOTE 7	396,88	0,00	396,88	35,06 M CON LOTE 8	35,30 M CON PROPIEDAD PARTICULAR	11,49 M CON PASAJE Oe12D	11,09 M CON PROPIEDAD PARTICULAR
LOTE 8	396,96	0,00	396,96	11,09 M CON LOTE 9, 11,63 M CON LOTE 10 Y 11,38 M CON LOTE 12; LT: 35,01 M	35,06 M CON LOTE 7	11,34 M CON PASAJE Oe12D	11,34 M CON PROPIEDAD PARTICULAR
LOTE 9	398,88	0,00	398,88	11,31 M EN LD CON AREA DE AFECTACION VIAL DE CALLE S31 PROFETA AGED	12,00 M CON LOTE 8	33,72 M CON LOTE 10	32,57 M EN LD CON PROPIEDAD PARTICULAR
LOTE 10	396,83	0,00	396,83	11,70 M CON AREA DE AFECTACION VIAL DE CALLE S31 PROFETA AGED	11,63 M CON LOTE 8	17,13 M CON LOTE 11 Y 17,48 M CON LOTE 12; LT: 34,61 M	33,72 M CON LOTE 9
LOTE 11	197,24	0,00	197,24	8,85 M CON AREA DE AFECTACION VIAL DE CALLE S31 PROFETA AGED	11,37 M CON LOTE 12	14,52 M CON PASAJE Oe12D, 4,34 M CON RADIO DE CURVATURA DE PASAJE Oe12D; LD: 18,86 M	17,13 M CON LOTE 10
LOTE 12	198,6	0,00	198,60	11,37 M CON LOTE 11	11,38 M CON LOTE 8	17,48 M CON PASAJE Oe12D	17,48 M CON LOTE 10
TOTAL	3,991,28	0,00	3,991,28				

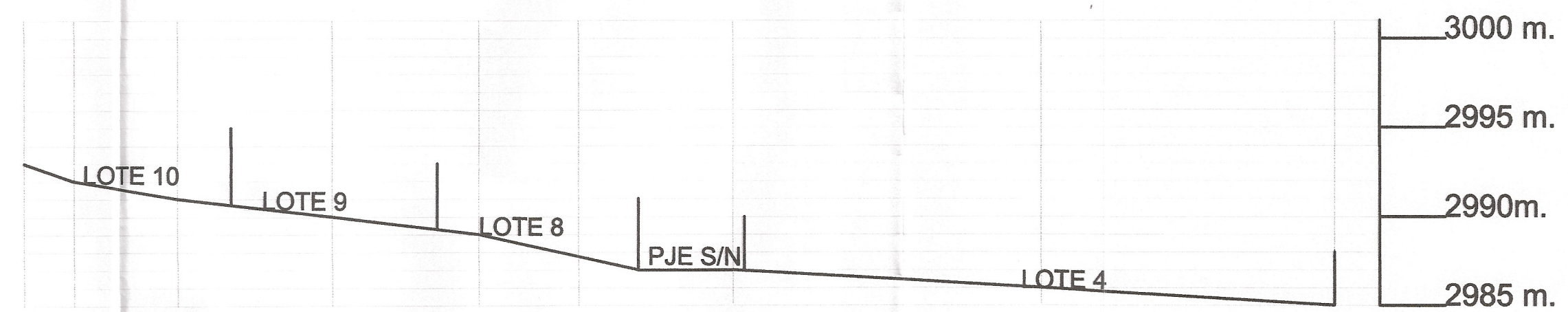

perfil trasversal B-B

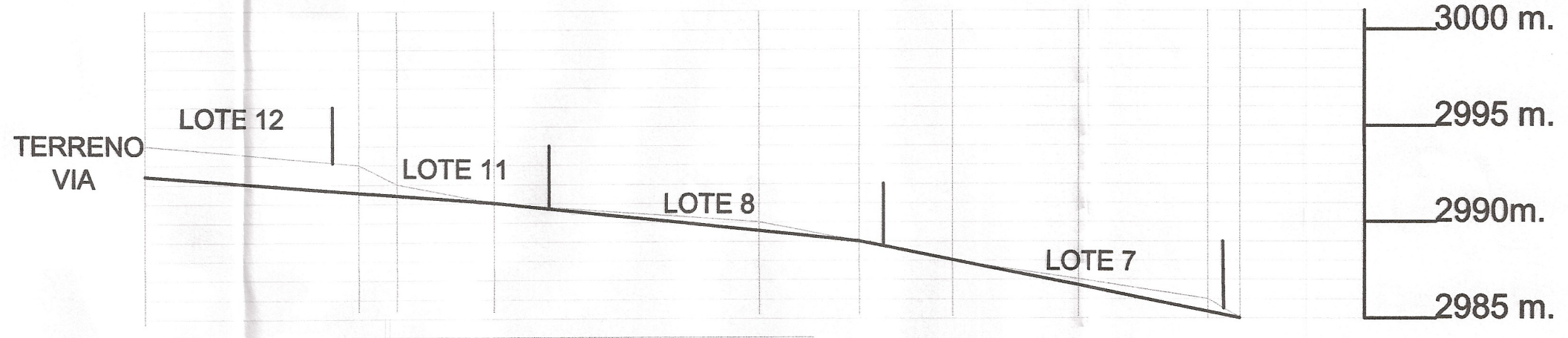

perfil trasversal A-A

UBICACION:

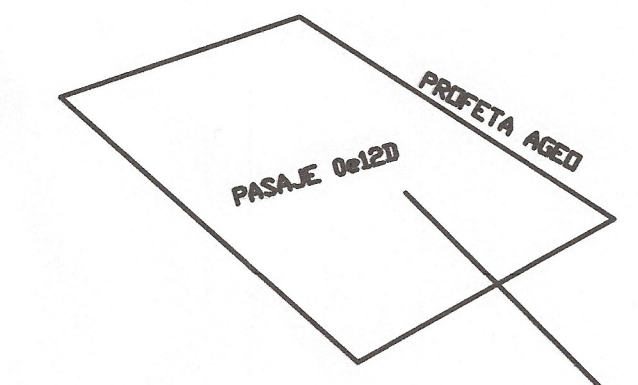

BARRIO SANTA MARTHA ALTA CUARTA ETAPA

GEOREFERENCIACION		
GPS 1	x=492967.073	y=9969675.108
GPS 2	x=492972.182	y=9969629.893

CUADRO DE RESUMEN DE AREAS		
DESCRIPCION	AREA(m2)	%
AREA UTIL DE LOTES	3991,28	90,17%
AREA AFECTACION VIAL	81,35	1,84%
AREAS DE VIAS Y PASAJES	353,85	7,99%
AREA TOTAL	4426,48	100,00%

PROYECTO:
ASENTAMIENTO HUMANO DE HECHO Y CONSOLIDADO DE INTERES SOCIAL DENOMINADO: SANTA MARTHA ALTA DE CHILLOGALLO (ETAPA 4)

AREA TOTAL DE LA PROPIEDAD 4426,48 m²

Nota:
 EL COMITE SANTA MARTHA 4 CUENTA CON EL 100% DE OBRAS DE INFRAESTRUCTURA URBANA TALES COMO: VIAS, ACERAS, BORDILLOS, LUZ ELECTRICA, ALCANTARILLADO Y ACUA POTABLE.

CONTIENE:
 PLANIMETRIA CON COORDENADAS Y UBICACION DEL PREDIO

Ubicacion:
 CANTON QUITO, PARROQUIA CHILLOGALLO, SECTOR SANTA MARTA ALTA, NUMERO DE PREDIO 0174700, CLAVE CATASTRAL N. 31410-23-008, COORDENADAS: 493022.65, 9969640.10

PROYECTO:

 INC/ VERONICA CHILLAGANO
 1714613500
 EMMOP: 5198

PROPIETARIOS:

ESCALA: 1:300
 FECHA: Febrero/2024
 LAMINA N°: 1 de 1
 F-1

ROSETO TIPAN FANNY ROSARIO
 C.C.1707468730

SELLOS MUNICIPALES: