

CUADRO DE COORDENADAS (WGS-84)		
GPS	NORTE	ESTE
GPS1	9970945,38	493152,39
GPS2	9970963,08	493081,72
GPS3	9970962,42	493062,40
GPS4	9970979,91	493203,13
GPS5	9971028,27	493260,44
GPS6	9971028,3	493255,67

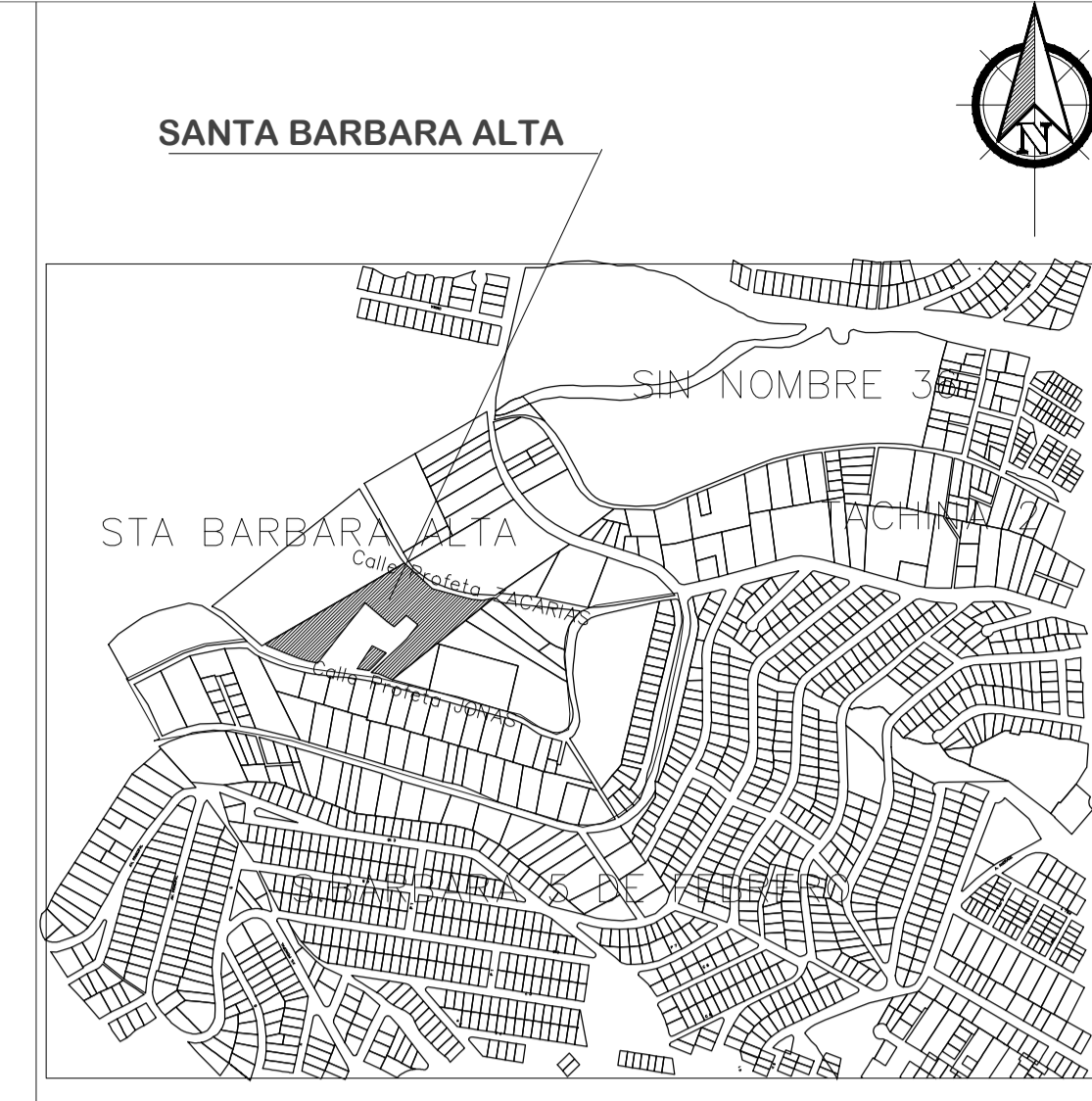

**IMPLANTACION GENERAL**  
ESCALA: 1:500

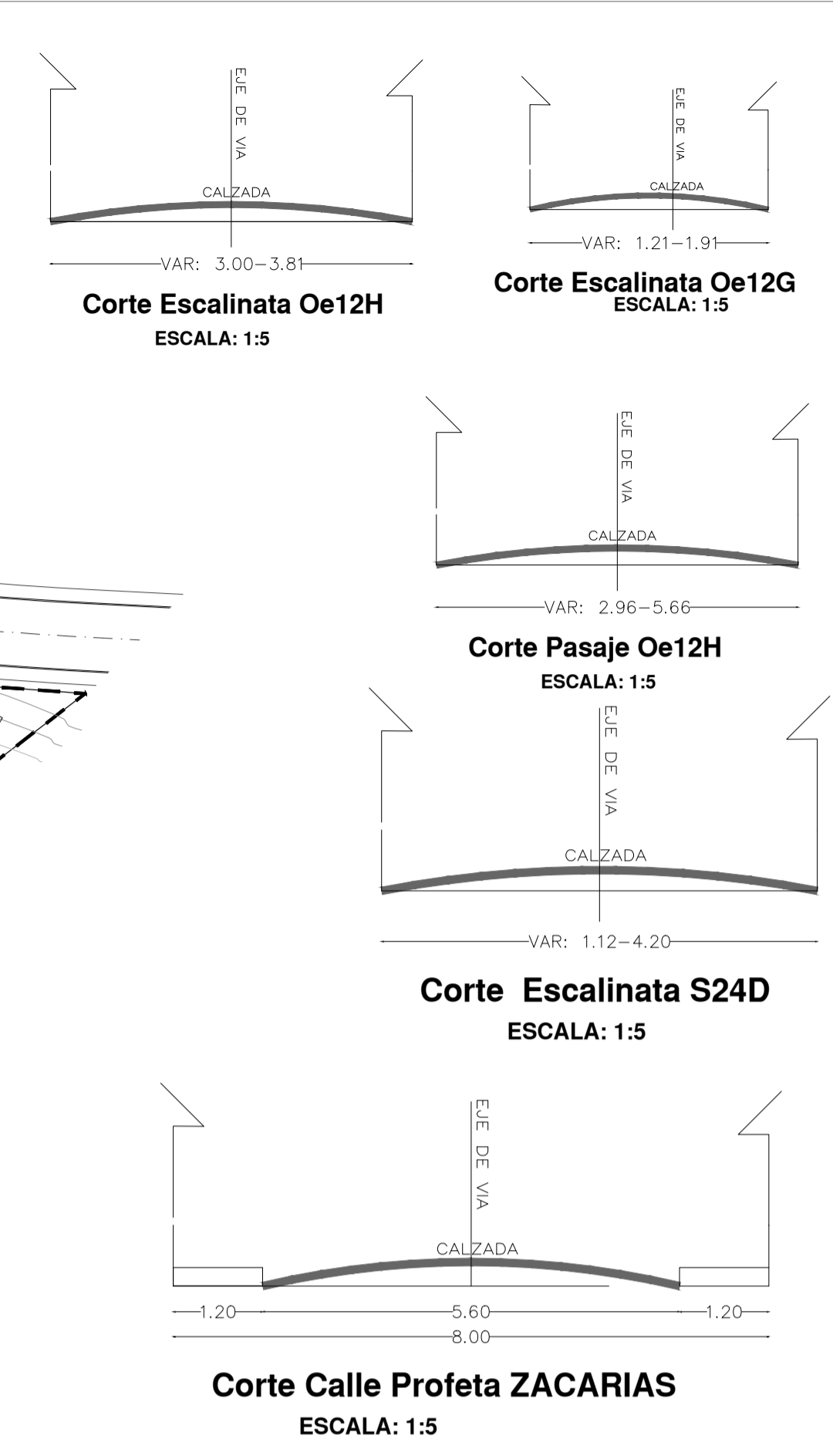

**UBICACION**  
ESCALA: 1:75

CUADRO DE AREAS Y LINDEROS					
# LOTE	AREA ÚTIL DE LOTES (m2)	NORTE	SUR	ESTE	OESTE
1	2338,47	33,02 m en LD con Calle Profeta ZACARIAS	13,41 m con Lote 12 y 25,83 m con propiedad del Sr. José Llumiquinga	66,93 m con Lote 2	68,66 m en LD con Propiedad Particular
2	1439,67	12,86 m con Calle Profeta ZACARIAS y 11,62 m con Escalinata S24D	5,51 m con propiedad del Sr. José Llumiquinga y 10,10 m con propiedad del Sr. Luis Guanin	48,38 m con Escalinata Oe12H, 12,45 m con propiedad del Sr. Luis Guanin y 18,40 m con propiedad del Sr. Luis Guanin	66,93 m con Lote 1
3	1356,45	21,49 m en LD con Escalinata S24D	15,64 m con Lote 8	59,50 m en LD con Escalinata Oe12G, 9,50 m con Lote 6	19,53 m con Pasaje Escalinata Oe12H y 43,78 m con Escalinata Oe12H
4	386,10	53,19 m en LD con Calle Profeta ZACARIAS	27,64 m con Escalinata S24D y 10,33 m con Lote 5	24,66 m con Propiedad Particular	Intersección en 0,00 m entre la Calle Profeta ZACARIAS y Escalinata S24D
5	255,31	10,33 m con Lote 4	11,45 m con Lote 6	24,32 m con Propiedad Particular	23,44 m con Escalinata Oe12G
6	287,34	11,45 m con Lote 5	12,83 m con Lote 7	24,05 m con Propiedad Particular	23,68 m con Escalinata Oe12G
7	290,54	12,63 m con Lote 6	12,74 m con Lote 8	23,44 m con Propiedad Particular	14,91 m con Escalinata Oe12G; 1,86 m con Escalinata Oe12G y 9,50 m con Lote 3
8	1191,86	12,74 m con Lote 7; 0,60 m con Lote 3 y 15,64 m con Lote 3	30,40 m con Calle Profeta JONAS	38,27 m en LD con Propiedad Particular	53,65 m en LD con Pasaje Oe12H
9	581,84	21,01 m con propiedad del Sr. Luis Guanin	14,93 m con Calle Profeta JONAS	32,89 m en LD con Pasaje Oe12H	35,82 m con propiedad del Sr. José Llumiquinga
10	500,14	17,98 m con Lote 11	17,32 m con Calle Profeta JONAS	29,46 m con Lote 11	30,90 m con Lote 12
11	481,17	22,58 m con Lote 12	17,98 m con Lote 10; 29,46 m con Lote 10 y 3,00 m con Calle Profeta JONAS	50,06 m con propiedad del Sr. José Llumiquinga	18,61 m con Lote 12
12	2394,91	13,41 m con Lote 1	44,47 m en LD con Calle Profeta JONAS	34,36 m con propiedad del Sr. José Llumiquinga; 22,58 m con Lote 11; 18,61 m con Lote 11 y 30,90 m con Lote 10	114,94 m con Propiedad Particular
<b>TOTAL</b>	<b>11503,80</b>				

CUADRO DE RESUMEN DE AREAS		
DESCRIPCION	AREAS (m2)	PORCENTAJE (%)
AREA UTIL DE LOTES	11503,80	96,80
AREA DE VIAS Y PASAJES	380,77	3,20
AREA TOTAL	11884,57	100,00

PROYECTO:  
**ASENTAMIENTO HUMANO DE HECHO Y CONSOLIDADO DE INTERES SOCIAL DENOMINADO: " SANTA BARBARA ALTA"**

UBICACION: PARROQUIA LA MENA- CANTÓN QUITO - PROVINCIA PICHINCHA ADMINISTRACIÓN ZONAL ELOY ALFARO		
CLAVE CATASTRAL: 31110 06 001	N° DE PREDIO: 154531	
CONTIENE: LEVANTAMIENTO TOPOGRAFICO CUADRO DE AREAS CUADRO DE RESUMEN DE AREAS SECCIONES TRANSVERSALES PERFILES LONGITUDINALES UBICACION	REPRESENTANTE:  SRA. ROSA CHAUCA CI.170542712-6	
FECHA: MAYO/2022	ESCALA: INDICADAS	PROFESIONAL:
TOPOGRAFIA Y DIBUJO: TOP. SERGIO PAEZ	HOJA: <b>1</b>	ARQ. SANDRO PAUL TIPAN LP - 5944 AM - 7023

CRONOGRAMA VALORADO DE OBRAS										
RUBROS	UNIDAD	CANTIDAD	P. UNITARIO	P. TOTAL	% A EJECUTAR	TIEMPO DE EJECUCION EN AÑOS				
						001	002	003	004	005
ADOQUINADO	m2	280,00	24,50	6.860,00	50,00		x	x	x	x
ESCALINATA DE HORMIGON	m2	95,00	30,00	2.850,00	50,00		x	x	x	x
RED ELECTRICA	m	210,00	230,00	48.300,00	80,00	x	x	x	x	x
BORDILLOS	m	104,00	17,00	1.768,00	30,00			x	x	x
ACERAS	m2	130,00	15,00	1.950,00	30,00			x	x	x
<b>TOTAL</b>				<b>58.010,00</b>				x	x	x

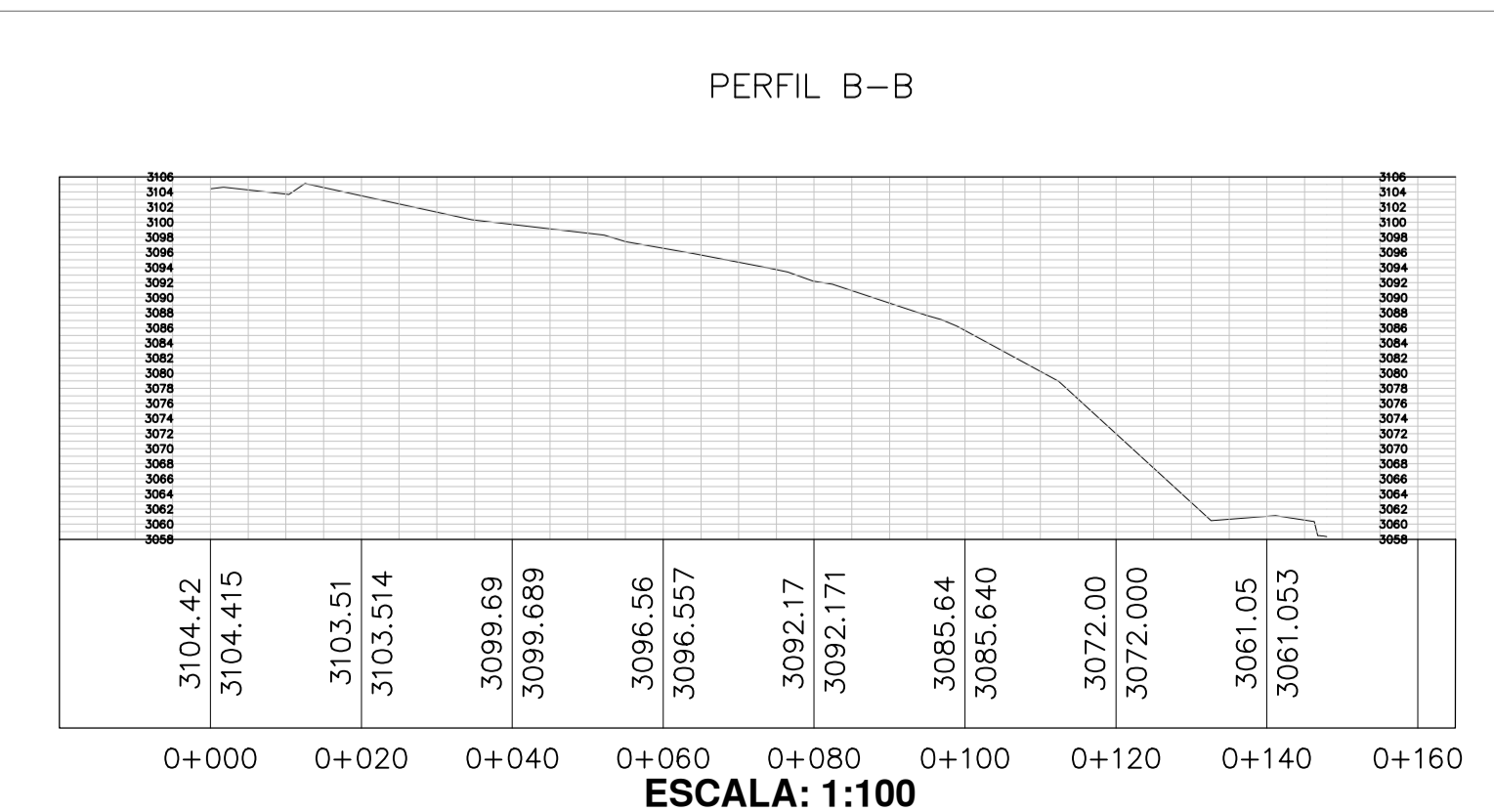
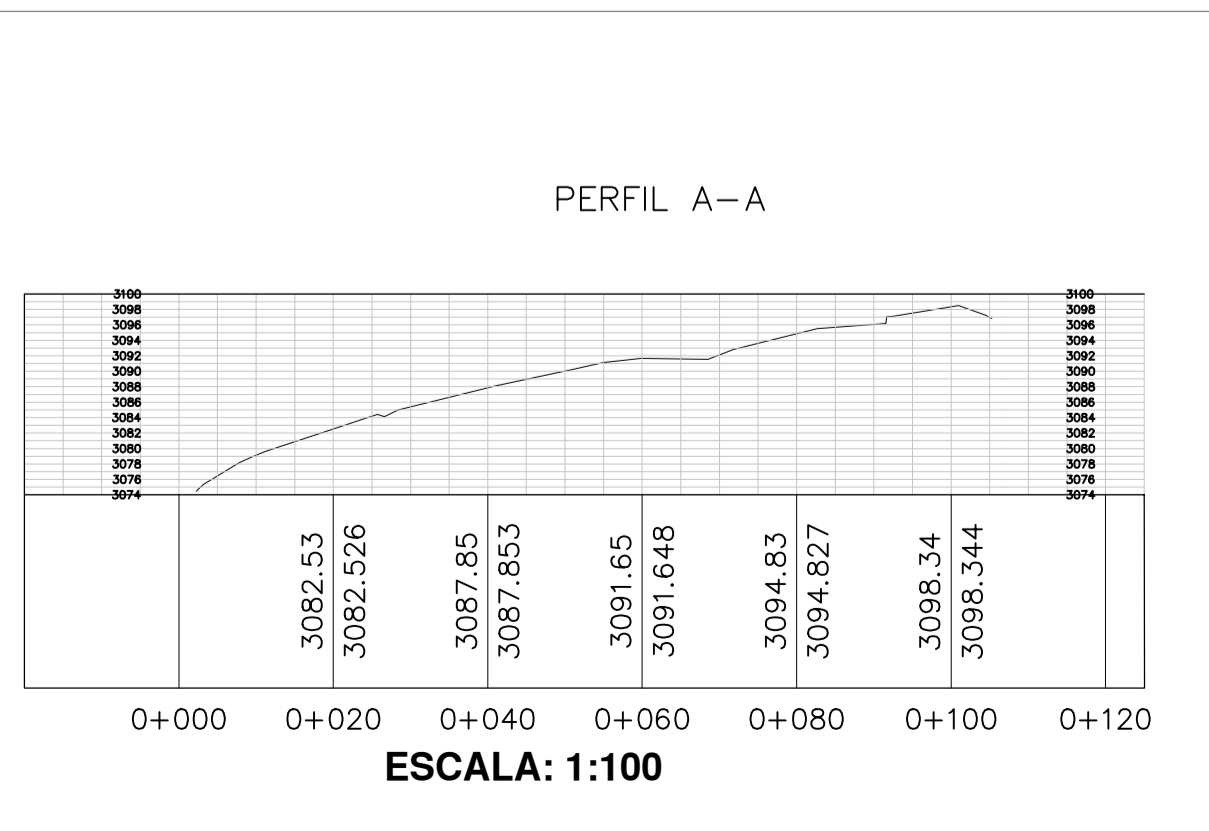

SELLOS MUNICIPALES: