

FACTIBILIDAD DE SERVICIOS BÁSICOS



EMPRESA
ELÉCTRICA
QUITO S.A.

Empresa Eléctrica Quito S.A.E.E.Q.
Matriz: Bartolome de las Casas E1-24 y Av. 10 de Agosto
RUC: 1790053881001
Contribuyente especial, resolución No. 5368
OBLIGADO A LLEVAR CONTABILIDAD



K200013785080

Nro. Factura ³⁴ cincuenta y cuatro 001-999-014373770
Nro. doc. interno 002580272319
Fecha de emisión 21-09-2018
Fecha de vencimiento 06-10-2018
Número de autorización
2109201801179005388100120019990143737700107727314

VALOR A PAGAR \$26.31

Información del consumidor

CUENTA CONTRATO 200013785080 Tipo de tarifa Arconel BTCRSD03 - BT Residencial para el Programa PEC
Nombre Cliente ATUPAÑA MALAN MARIA OLGA Dirección del servicio CONDOR LT 8 LOS QUINDES - CALDERÓN (CARAPUNGO)
Cédula 0201194156 Dirección de envío CONDOR LT 8 LOS QUINDES - CALDERÓN (CARAPUNGO)
Código Único Eléctrico Nacional 1401801594
Geocódigo 1415U401000634

1. Información Servicio Eléctrico y Alumbrado Público

Número de medidor 720041
Tipo consumo leído
Fecha desde 23-08-2018
Días facturados 30
Fecha hasta 21-09-2018

Descripción	Fecha Hasta	Lectura Actual	Lectura Anterior	Diferencia Consumo	Consumo Subtotal	Consumo Int. Transfor.	Consumo Total	Unidad Medida	Monto (\$)
Energía activa total	21-09-2018	7574.00	7403.00	0.00	171.00	0.00	171.00	KWH	14.20
Energía Cocción Eléctrica y Calentamiento de Agua	21-09-2018	61.00	0.00	0.00	0.00	0.00	61.00	KWH	5.49

2. Valores pendientes

VALORES PENDIENTES (2) 0.00

3. Planes de Financiamiento Autorizados por el Consumidor

Concepto	Sustento Legal	Nº Cuotas	Valor (USD)
Cuota Préstamo - PEC	Pagaré	11 / 22	15.44

PLANES DE FINANCIAMIENTO (3) 15.44

Formas de Pago

FORMA DE PAGO	VALOR	PLAZO	TIEMPO
SIN UTILIZACIÓN DEL SISTEMA FINANCIERO	5.93	15	días

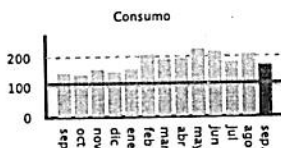

Servicio Eléctrico y Alumbrado Público

Valor Consumo	5.82
Comercialización	1.41
Subsidio Cruzado Beneficiado	1.62
Subsidio Tarifa Dignidad Comer.	0.71
Subsidio Tarifa Dignidad Ener.	2.80
Subtotal Servicio Eléctrico (SE)	5.10
Servicio Alumbrado Público	0.82
Subtotal Alumbrado Público	0.82
Intereses por Mora	0.01
Subtotal Otros Rubros	0.00
Base I.V.A. 0%	14.81
I.V.A. 0%	0.00
Base Exento de IVA	8.88
Exento de IVA	0.00
TOTAL SE Y AP (1)	5.93

TOTAL (A)	
Servicio Eléctrico y Alumbrado Público (1)	5.93
Valores Pendientes (2)	0.00
Planes de Financiamiento (3)	15.44
TOTAL SECTOR ELÉCTRICO (A)	21.37

EL GOBIERNO
SUBSIDIA
ESTE SERVICIO

Subsidios del Gobierno

Cocción Eléctrica	5.49
Subsidio Tarifa Eléctrica	15.22
Tarifa Dignidad	3.51
TOTAL:	24.22

Mensajes

Recaudación Terceros

ESTOS VALORES NO FORMAN PARTE DE LOS INGRESOS DE LA EMPRESA ELÉCTRICA

NOTIFICACIÓN DE PAGO DEL TRIBUTOS PARA LA TASA DE RECOLECCIÓN DE BASURA DEL MUNICIPIO DEL CANTÓN QUITO

Beneficiario EMP METROPOLITANA DE ASEO
R.U.C beneficiario. 1768155310001
Fecha de Emisión 21-09-2018
Cuenta Contrato 200013785080
Cédula 0201194156
Nombre ATUPAÑA MALAN MARIA OLGA

CONCEPTO	VALOR
Tasa de Recolección Basura	1.51
TOTAL RECOLECCIÓN BASURA (5)	1.51

NOTIFICACIÓN DE PAGO DEL TRIBUTOS PARA EL CUERPO DE BOMBEROS DEL CANTÓN QUITO

Beneficiario C. BOMBEROS DISTRITO M QUITO
R.U.C beneficiario. 1768097350001
Fecha de Emisión 21-09-2018
Cuenta Contrato 200013785080
Cédula 0201194156
Nombre ATUPAÑA MALAN MARIA OLGA

CONCEPTO	VALOR
Contribución Bomberos	1.93
TOTAL CONTRIBUCIÓN BOMBEROS (4)	1.93

NOTIFICACIÓN DE PAGO PARA OTROS TERCEROS

Fecha de Emisión 21-09-2018
Cuenta Contrato 200013785080
Cédula 0201194156
Nombre ATUPAÑA MALAN MARIA OLGA

CONCEPTO	VALOR
Campaña Eugenio Espejo CALDERÓN	0.50
TOTAL OTROS TERCEROS (6)	0.50

RESUMEN DE VALORES A PAGAR

Total Sector Eléctrico (A)	21.37
Total Recaudación de Terceros (4+5+6)	4.94
TOTAL A PAGAR (USD)	26.31



INFORME DE REGULARIZACIÓN METROPOLITANA (IRM)

- * Esta información consta en los archivos catastrales del MDMDQ. Si existe algún error acercarse a las unidades desconcentradas de Catastro de la Administración Zonal correspondiente para la actualización y corrección respectiva.
- Este informe no representa título legal alguno que perjudique a terceros.
- Este informe no autoriza ningún trabajo de construcción o división de lotes, tampoco autoriza el funcionamiento de actividad alguna.
- "ETAM" es el "Error Técnico Aceptable de Medición", expresado en porcentaje y m², que se acepta entre el área establecida en el Título de Propiedad (escritura), y la superficie del lote de terreno proveniente de la medición realizada por el MDMQ, dentro del proceso de regularización de excedentes y diferencias de superficies, conforme lo establecido en el Artículo 481.1 del COOTAD; y, a la Ordenanza Metropolitana 0126 sancionada el 19 de julio de 2016.
- Para iniciar cualquier proceso de habilitación de la edificación del suelo o actividad, se deberá obtener el IRM respectivo en la administración zonal correspondiente.
- Este informe tendrá validez durante el tiempo de vigencia del PUOS.
- Para la habilitación de suelo y edificación los lotes ubicados en área rural solicitará a la EPMAPS factibilidad de servicios de agua potable y alcantarillado.

Ing. alban zumarraga maria gabriela
Administración Zonal Calderón



PLANO

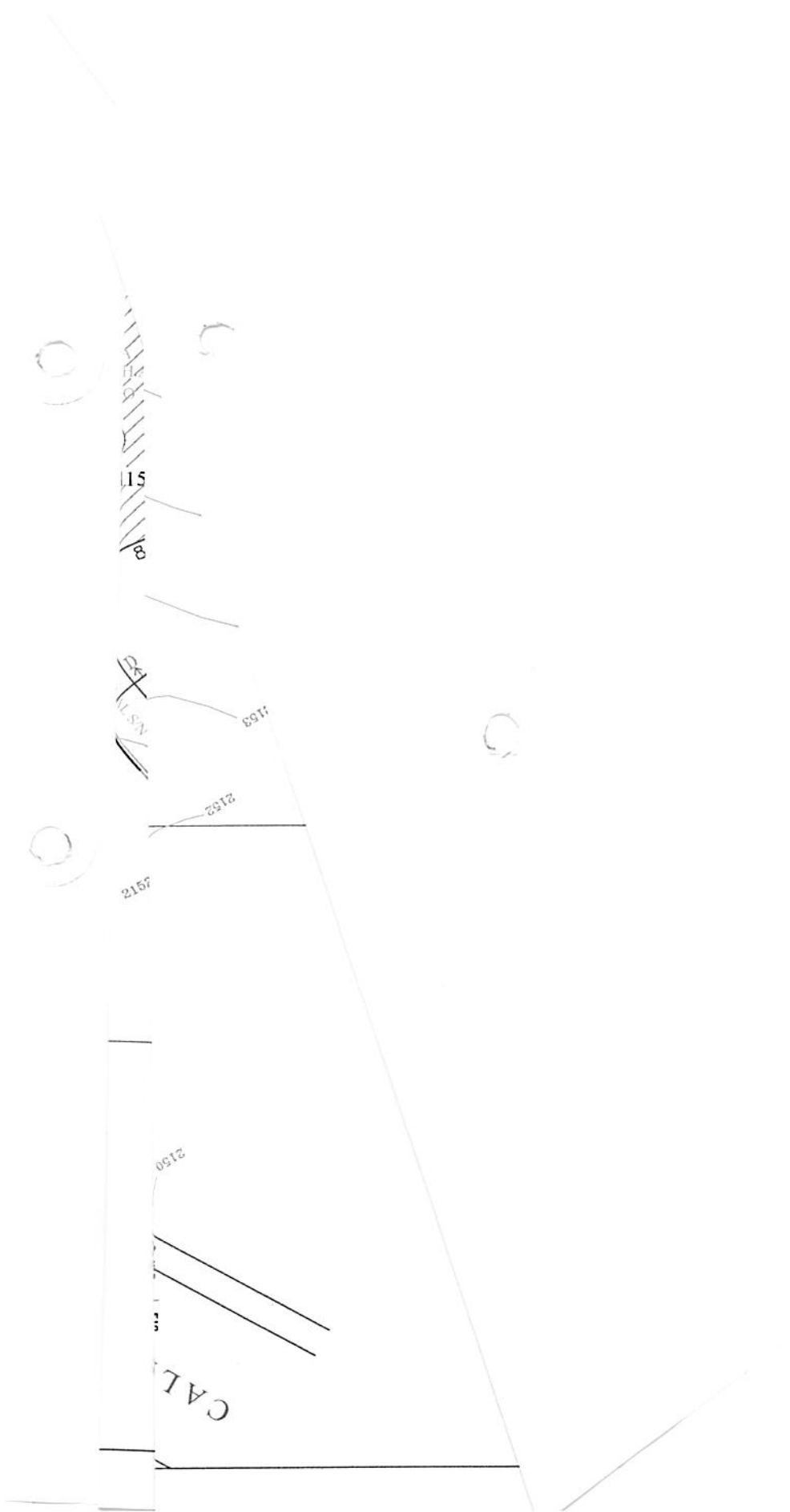

CD DE PLANO

48
Cuarenta y ocho
CD Plano
Comité Promuevas Barrio
"Balcón de
Bellavista"

UNIDAD ESPECIAL REGULA
TU BARRIO

SECRETARÍA DE COORDINACIÓN Y PARTICIPACIÓN CIUDADANA

García Moreno N6-01 y Mejía

Tel.: 3952-300 Ext.: 15026 / 15027 / 15028

www.quito.gob.ec