



**GOBIERNO PARROQUIAL DE ZAMBIZA**  
**FUNDADA EL 11 FEBRERO DE 1584**  
**2019 - 2023**

---

# **GOBIERNO AUTÓNOMO DESCENTRALIZADO DE ZÁMBIZA**

**CARACTERIZACIÓN ZÁMBIZA**

**Agosto, 2023**



# GOBIERNO PARROQUIAL DE ZAMBIZA

## FUNDADA EL 11 FEBRERO DE 1584

### 2019 - 2023

#### DATOS GENERALES

UBICACIÓN GEOGRÁFICA:	<p>La parroquia de Zábiza se encuentra aproximadamente a cuatro kilómetros al nororiente de la ciudad, comparte con Nayón una llanura plana inclinada hacia el río San Pedro.</p> <p><b>Límites</b> Norte: Parroquia Llano Chico Sur: Parroquia Nayón Este: Parroquias Puenbo y Tumbaco Oeste: Distrito Metropolitano de Quito</p> <p><b>Altitud</b> La parroquia está a 2.599 m.s.n.m.</p>
-----------------------	---

## 1. CARACTERIZACIÓN DE LA PARROQUIA ZÁMBIZA

### 1.1 LOCALIZACIÓN

La parroquia Zábiza, es una parroquia rural del Ecuador, perteneciente al Cantón Quito de la provincia de Pichincha.

La parroquia de Zábiza se encuentra a 4 kilómetros al noroeste de la ciudad de Quito, es una de las poblaciones más antiguas del cantón, actualmente está conformada por 12 barrios y la Comuna San José de Cocotog.

#### Límites



# GOBIERNO PARROQUIAL DE ZAMBIZA

## FUNDADA EL 11 FEBRERO DE 1584

### 2019 - 2023

Norte: Parroquia Llano Chico Sur: Parroquia Nayón Este: Parroquias Puembo y Tumbaco Oeste: Distrito Metropolitano de Quito

#### Altitud

La parroquia está a 2.599 m.s.n.m.

#### Clima

El clima es ecuatorial mesotérmico semihúmedo, con temperaturas que oscila entre los 10 ° C y 18 ° C, la precipitación media mensual es 450 mm.

#### Superficie

La superficie aproximada de la parroquia es de 7,60 Km<sup>2</sup>.

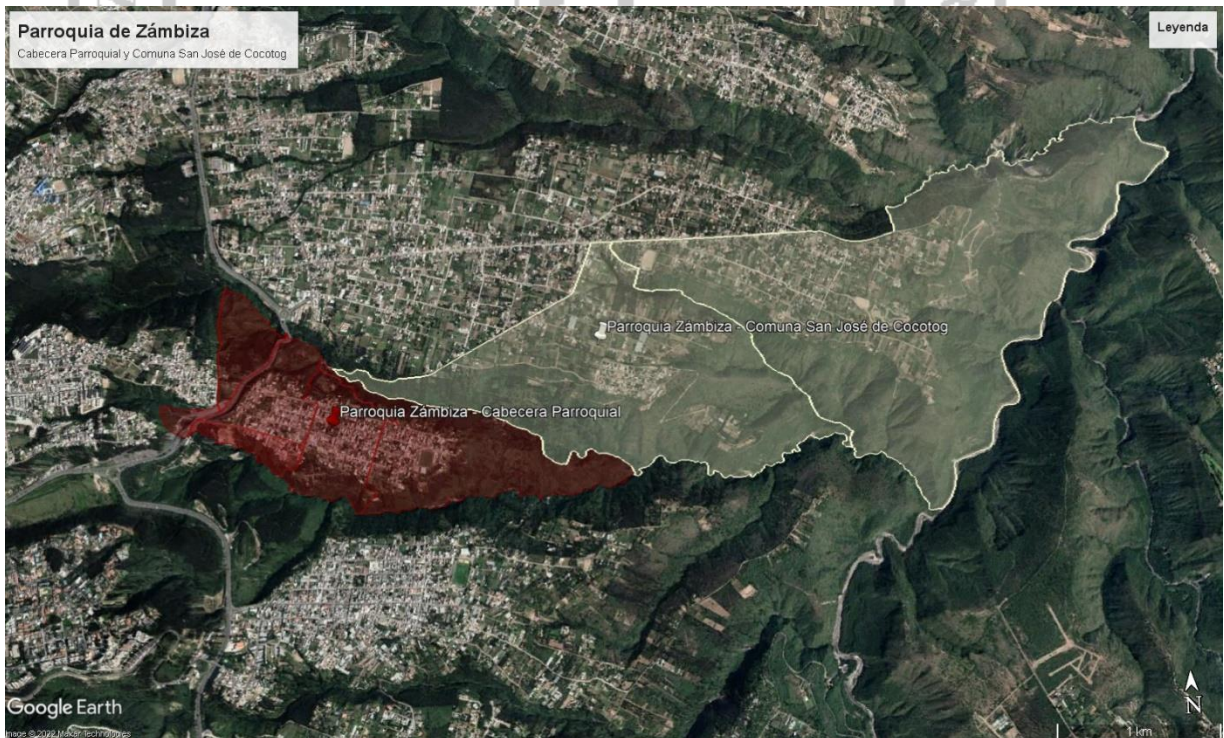



# GOBIERNO PARROQUIAL DE ZAMBIZA FUNDADA EL 11 FEBRERO DE 1584 2019 - 2023

## 1.2 HISTORICIDAD

Zámbiza fue asentamiento poblado de indígenas muchos años antes de la conquista de los Incas. Es importante mencionar que los primeros habitantes de esta zona fueron descendientes de mayas, centroamericanos o antillanos que se desplazaron hacia el sur, tomando el Esmeraldas, río arriba llegaron hasta el Guayllabamba, y por él a esta parroquia.

Su nombre tiene origen maya pues TSAN en el dialecto maya kakchiquel significa "PUNTA" o "MORRO"; PIZA sustantivo Kichwua que significa "ARBUSTO DE HOJAS AMARGAS" o 'CARRASCA". Por tanto, uniendo los dos vocablos TSAN equivale a ZAN, y PIZA suena BIZA, se forma la palabra ZÁMBIZA, por consiguiente, Zámbiza significa punta de carrasca.

Otro significado lingüístico que tiene la palabra Zámbiza es la que proviene del Idioma Colorado, donde San de TSAN significa arena; Bisa de bisha significa cazamos, en consecuencia, el equivalente castellano es casamos en la arena.

La parroquia Zámbiza fue un centro poblado dirigido por su gran cacique Saquilla (Intocable), siempre

estuvieron en la oposición; por esa razón y delatados por un espía, fueron sorprendidos por los sicarios de Atahualpa y matados a cuchillo más de cinco mil indios, por orden de Rumiñahui, en una quebrada de Pomasqui. Esta matanza exasperó el odio de Saquilla en contra del incario, quien, para vengarse y acabar con el dominio incásico, aprovechó la llegada de los españoles y se alió a ellos.

Posteriormente, en la Colonia fue un importante núcleo indígena, Fuente de tributos y de abastecimiento de fuerza de trabajo para Quito. Por ser una población cercana a Quito, tuvo participación permanente y directa, y es así como Monseñor Luis López de Solís la establece como parroquia eclesiástica y la denominó SAN MIGUEL DE ZÁMBIZA, el 11 de febrero de 1.584, la misma que es considera como fecha de fundación.



# GOBIERNO PARROQUIAL DE ZAMBIZA

## FUNDADA EL 11 FEBRERO DE 1584

### 2019 - 2023

La convención Nacional del 25 de mayo de 1.861, mediante decreto Legislativo, establece que Zábiza ascienda a la Categoría de parroquia.

#### 1.1.1 Procesos Culturales existentes

- **Fiestas de San Miguel En Zábiza**  
Meses mayo (aparición) y septiembre (honor al patrono San Miguel de Zábiza)
- Fiesta de Parroquialización (mes febrero)
- Feria emprendedores
- La morenada

#### 1.1.2 Base de Gestores Artístico Culturales Comunitarios locales

NOMBRE	GENERO
Saulo Díaz Chávez (Director Grupo Jayac)	Música
Jenry Bedoya (Director de Danza Andinukuna)	Danza
Lenin Chávez Carvajal (director del Grupo de Musical Punto Rojo)	Música
Pamela Aguiar Salinas (Grupo Son Ardiente)	Música
Henry Aguirre (Grupo Los Panas de la Chaucha)	Música
Fernanda Álvaro (Grupo de danza Sinchiquilago)	Danza
Luis Chinchero (Banda La Decana de Zábiza)	Música
Jorge Sangucho (Banda San Miguel de Zábiza)	Música
Walter Andrango (Banda Jesús del Gran Poder de la Comuna San José de Cocotog)	Música
Denix Diaz (Grupo de Danza Kausarina)	Danza
Manuel Mesías Ramírez Gualoto (Grupo Musical Chayanacuna)	Música



# GOBIERNO PARROQUIAL DE ZAMBIZA

## FUNDADA EL 11 FEBRERO DE 1584

### 2019 - 2023

Susana Galarza o Siria Arias (Grupo Aza)	Música
Guillermo Álvaro (Grupo de Danza Mushuk Pakary)	Música
Lizeth Ugenio (Cantante)	Música

### 2.3 ORGANIZACIÓN CULTURAL DE LA PARROQUIA

La parroquia de Zambiza desde años atrás su gente ha realizado actividades culturales, Danza, música y exposición de emprendimientos una vez a la semana en el Pretil de la Iglesia y Parque Central, en los meses de mayo (aparición) y septiembre (honor), se realizan las celebraciones en honor al Patrono San Miguel Arcángel, en estas festividades se muestran cultura y tradición que viene desde nuestros antepasados.

### 2.4 INFRAESTRUCTURA Y GEOGRAFÍA DE LA PARROQUIA

#### Infraestructura existente

##### Cabecera Parroquial

- Parque Central
- Santuario
- Estadio
- Coliseo
- Piscina
- 2 unidades educativas (U.E Pedro Luis Calero y C. Fernando Ortiz Crespo)
- Casa Parroquial
- Casa del Obraje