

CALLE ANTONIO DE RIVERA ACERA ESTE
CORTE ESQUEMATICO
ESCALA 1:100

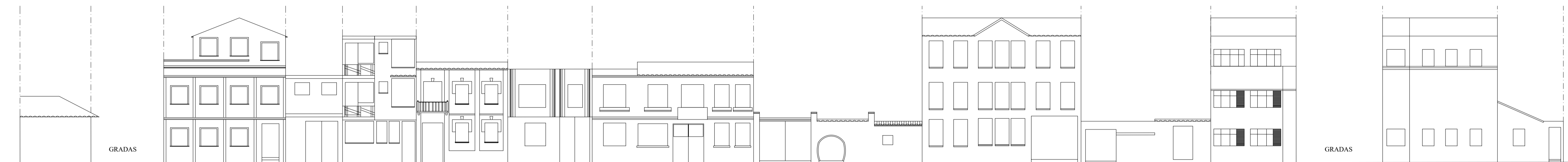

CALLE ANTONIO DE RIVERA ACERA OESTE
CORTE ESQUEMATICO
ESCALA 1:100



IMPLANTACION
ESCALA 1:100

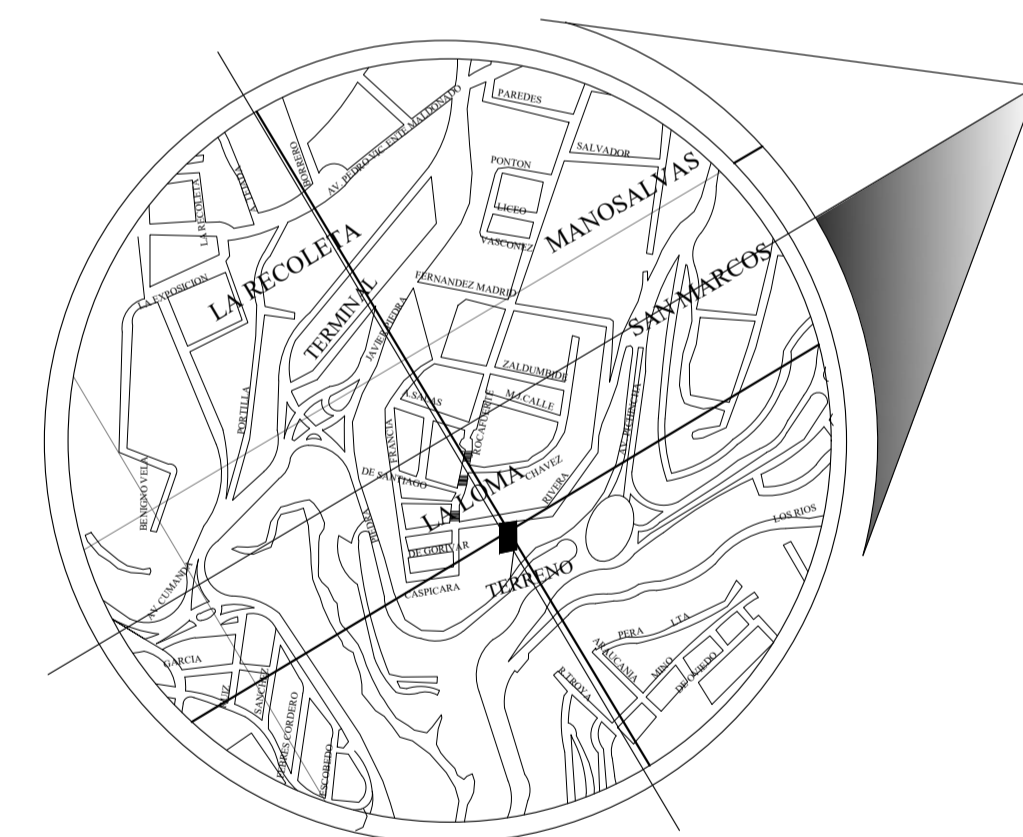

UBICACION

PROYECTO DE OBRA NUEVA EDIFICIO QUINABANDA TUALOMBO

PROPIETARIO:
FAMILIA QUINABANDA TUALOMBO

PROYECTO:
ARQ JUAN ARTIEDA SUAREZ

CLAVE CATASTRAL: 20201 17 024 000 000 000 PREDIO: 599684

UBICACION:
CENTRO HISTORICO LA LOMA
AV. ANTONIO DE RIVERA Y MAGDALENA DAVALOS

FECHA: OCTUBRE 2022

ESCALAS INDICADAS

CONTIENE:
UBICACION IMPLANTACION CORTE ESQUEMATICO

LAMINA: A1 DE: A4 OBSERVACIONES:

PROPIETARIO:
SR. RAUL QUINABANDA
CI. 0201848116

PROPIETARIO:
SRA. YESICA TUALOMBO
CI. 0201978483

ARQUITECTO:
JUAN ARTIEDA SUAREZ
P 44 - 37 AM 66 - 21
CONESUP: 1005-10-97-4185

SELLOS MUNICIPALES: