



Quito

Alcaldía Metropolitana

Quito renace

Plan Metropolitano de Desarrollo y Ordenamiento Territorial 2024-2033



Quito
Alcaldía Metropolitana

Quito renace

¿Qué es el Plan Metropolitano de Desarrollo y Ordenamiento Territorial?

Es el documento que define a dónde queremos ir como Distrito Metropolitano de Quito: nuestra visión, objetivos y lo que queremos alcanzar.



Quito
Alcaldía Metropolitana

Quito renace

1. Diagnóstico

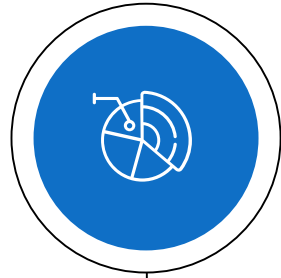

Análisis por eje

Información sobre el DMQ para toma de decisiones. 6 ejes temáticos.



Análisis estratégico

Identificación de problemas, potencialidades y desafíos.

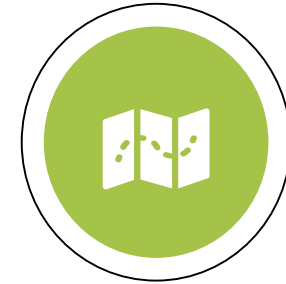

Modelo territorial actual

Representación gráfica de problemas y desafíos



Quito
Alcaldía Metropolitana

Quito renace

1. Diagnóstico



Análisis por eje

Hábitat, seguridad y convivencia ciudadana

Crecimiento desordenado, servicios básicos, vías, equipamiento ciudad

Contención, calidad servicios, buen uso espacios públicos

Bienestar, derechos y protección social

Discriminación, educación débil, poca atención a salud mental, acceso a cultura

Calidad: educación, grupos atención prioritaria, salud mental, derechos culturales

Trabajo, economía, producción, emprendimiento e innovación

Desempleo, dificultades desarrollo económico, comercio desordenado, agricultura DMQ

Bolsa de empleo digital, ferias comunitarias temporales, apoyo a comercio autónomo y capacidades técnicas agropecuarias

Movilidad sostenible

Necesidades insatisfechas, contaminación, limitaciones en transporte, diseño vialidad

Reorganización de rutas y frecuencias, controles a contaminación, vialidad a peatón

Territorio intercultural y ecológico

Protección de agua, cambio climático, riesgo Chocó Andino

Financiamiento, recuperación y mantenimiento patrimonio, manejo cuencas hídricas

Gestión metropolitana

Débil relacionamiento con actores territoriales (rurales), espacios participación insuficientes, trámites complejos y debilidades institucionales

Mejoramiento relaciones interinstitucionales (rurales), participación diversa e incluyente, mejorar capacidades institucionales



Análisis estratégico



Quito
Alcaldía Metropolitana

Quito renace

Modelo territorial actual

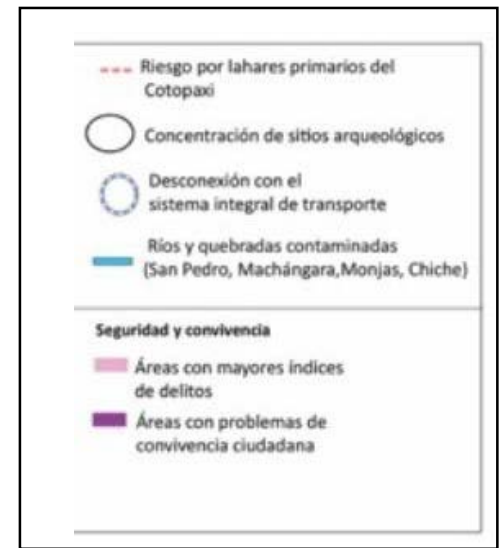
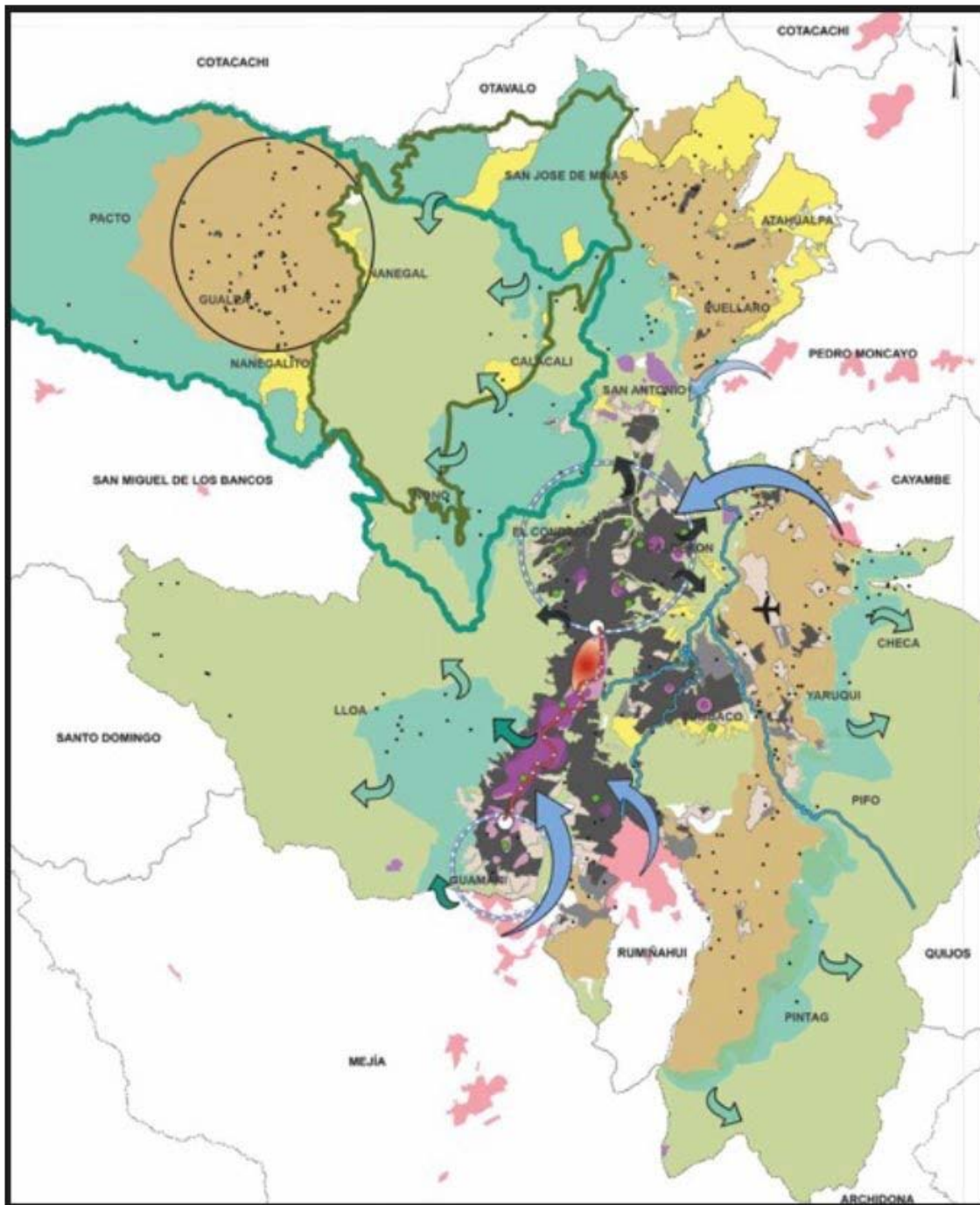

2. Propuesta: visión, objetivos y políticas



Visión

“Para el 2033, como capital, el Distrito Metropolitano de Quito será un territorio de intercambio y conexión regional, articulado en su dimensión urbano rural, seguro, equitativo, sostenible, inclusivo e inteligente, centrado en la calidad de vida y el bienestar de sus habitantes, con un sistema sociocultural cohesionado en su diversidad y capaz de gestionar el conflicto; con un sistema económico dinámico, diverso, e innovador, con alta productividad, basado en las potencialidades de sus territorios; con ecosistemas conservados e infraestructura verde azul, con reducción del riesgo de desastres, mitigación y resiliencia frente al cambio climático y con movilidad sostenible, que permite el reconocimiento de la memoria social, las identidades diversas y la interculturalidad, y promueve el aprendizaje constante, una cultura de cuidados y convivencia libre de violencias y discriminación, el ejercicio pleno de los derechos ciudadanos y con énfasis en la población en condiciones de vulnerabilidad, y la justa distribución de oportunidades; con una gestión municipal cercana, transparente, eficiente, con una gobernanza participativa, colaborativa, democrática y ciudadana”



Quito
Alcaldía Metropolitana

Quito renace

Objetivos de desarrollo

1. Consolidar una ciudad sostenible, segura y democrática que fortalece la convivencia y promueve la gestión integral del riesgo y la conservación ambiental.

2. Mejorar las condiciones de vida y el bienestar de la población del DMQ, a través de la reducción de las brechas de desigualdad, el combate a la exclusión y el fomento de oportunidades

3. Consolidar la gestión participativa, colaborativa, inclusiva, digital, eficiente y transparente que viabilice una administración cercana y efectiva del territorio.



Quito
Alcaldía Metropolitana

Quito renace

Objetivos de desarrollo

1. Consolidar una ciudad sostenible, segura y democrática que fortalece la convivencia y promueve la gestión integral del riesgo y la conservación ambiental.

- 1.1 Propiciar un hábitat sostenible, democrático con vínculos regionales y urbano rurales para el equilibrio territorial y la convivencia en entornos seguros.
- 1.2 Reducir la vulnerabilidad social e impulsar la resiliencia frente a los riesgos de desastres y riesgos climáticos.
- 1.3 Promover las salvaguardias, conservación, restauración, sostenibilidad y vitalidad de los patrimonios culturales y ecosistemas biodiversos del DMQ para una gestión integral y responsable.
- 1.4 Impulsar la movilidad sostenible, inclusiva, eficiente, interconectada, intermodal, segura y hacia el carbono neutral.

Objetivos de desarrollo

1. Consolidar una ciudad sostenible, seguro y democrático que fortalece la convivencia y promueve la gestión integral del riesgo y la conservación ambiental.

RESULTADOS ESPERADOS:

- **Calidad y cobertura de servicios básicos:** agua potable, alcantarillado, gestión de residuos
- **Calidad, cobertura e integración sistema de recaudo** en servicio de transporte público
- Implementación **infraestructura verde azul**
- **Conservación** y calidad del patrimonio cultural edificado
- **Protección** Patrimonio natural
- Reducción **huella de carbono** y emisiones de gases de efecto invernadero
- Contención expansión urbana
- Incremento seguridad vial



Quito
Alcaldía Metropolitana

Quito renace

Objetivos de desarrollo

2. Mejorar las condiciones de vida y el bienestar de la población del DMQ, fomentando la reducción de las brechas de desigualdad.

- 2.1 Promover el pleno ejercicio de derechos sociales y culturales para la construcción de un territorio de justicia social.
- 2.2 Generar condiciones para alcanzar un sistema económico dinámico, sostenible, inclusivo e innovador, que promuevan las capacidades y habilidades humanas y las potencialidades de sus territorios, así como la creación y acceso a oportunidades, trabajo y medios de vida dignos.

Objetivos de desarrollo

2. Mejorar las condiciones de vida y el bienestar de la población del DMQ, fomentando la reducción de las brechas de desigualdad, el combate a la exclusión y el fomento de oportunidades

RESULTADOS ESPERADOS

- **Dinamización de la economía** en todos los sectores del distrito
- **Generación de condiciones** para la inversión privada y el trabajo
- **Calidad en servicios educativos y de salud** (inclusivos)
- Creación, producción y circulación **artes y patrimonio**
- Calidad en atención cuidados especializada
- **Protección social** y atención a grupos de atención prioritaria y en situaciones de vulnerabilidad
- Crecimiento económico, inclusivo y con responsabilidad social
- Promoción **emprendimiento e innovación** y acceso a financiamiento



Quito
Alcaldía Metropolitana

Quito renace

Objetivos de desarrollo

3. Consolidar la gestión participativa, colaborativa, inclusiva, digital, eficiente y transparente que viabilice una administración cercana y efectiva del territorio.

- 3.1 Potenciar el rol activo, empoderado y articulado de los actores territoriales para la toma de decisiones y gestión del conflicto.
- 3.2. Fortalecer la articulación intra e interinstitucional y la gestión desconcentrada, transparente y colaborativa para construir un territorio inteligente y atender eficientemente las necesidades de la población con servicios de calidad.

Objetivos de desarrollo

3. Consolidar la gestión participativa, colaborativa, inclusiva, digital, eficiente y transparente que viabilice una administración cercana y efectiva del territorio.

RESULTADOS ESPERADOS

- **Amplios, diversos e incluyentes** mecanismos de participación ciudadana
- Mejoramiento de **percepción ciudadana** de gestión municipal
- **Calidad en servicios y trámites municipales**
- Impulso una gestión tributaria eficiente



Quito
Alcaldía Metropolitana

Quito renace

MODELO TERRITORIO DESEADO - PUGS

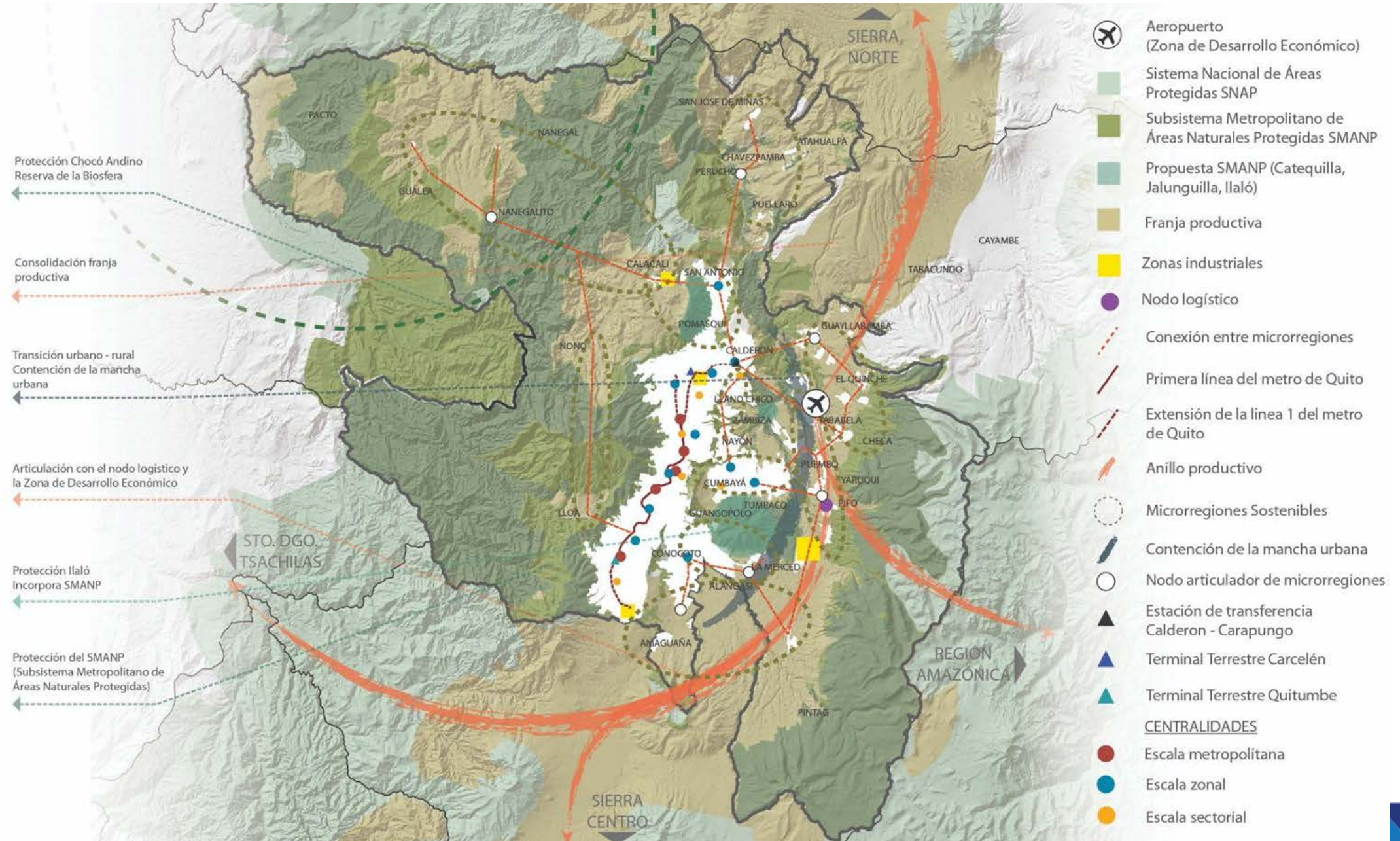

3. Modelo de Gestión

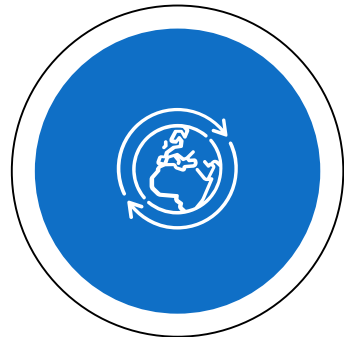

Inserción territorial

Cómo se relaciona el MDMQ con otros actores

Formas de gestión

Mecanismos para implementar programas y proyectos

Estrategias transversales

Derechos, gestión de riesgos, cambio climático, participación ciudadana

Seguimiento y evaluación

Metodología de seguimiento al cumplimiento del PMDOT



Quito
Alcaldía Metropolitana

Quito renace