

LEVANTAMIENTO
PLANIMETRICO
GEOREFERENCIADO
ESC 1 / 100

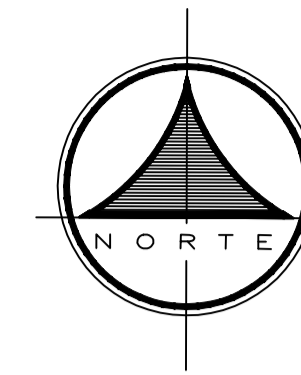
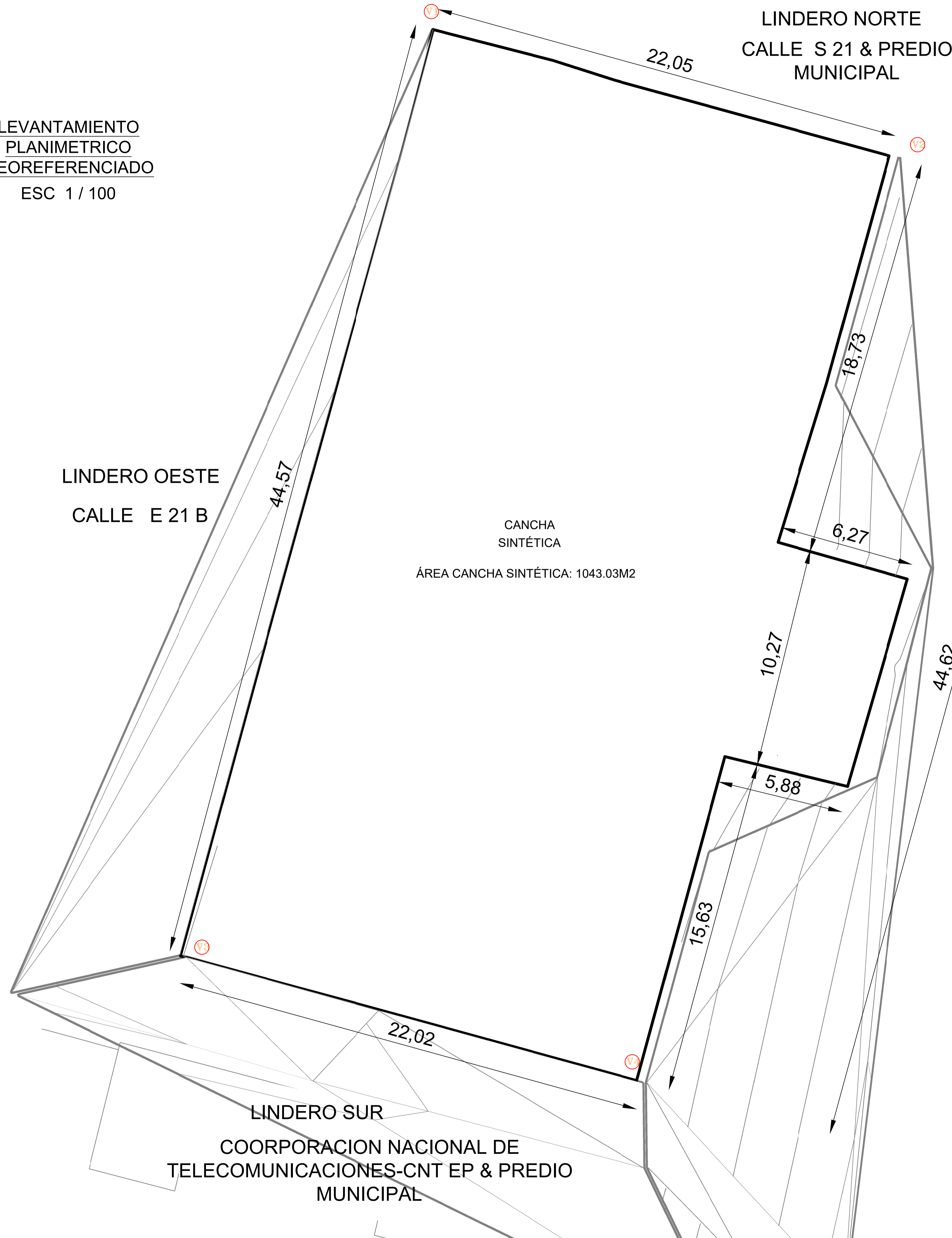

UBICACION
ESC 1 / 2000

CUADRO DE COORDENADAS UTM		
PUNTO	COOR. ESTE	COOR. NORTE
V1	X=501968.7727	Y=9974276.3878
V2	X=501989.9884	Y=9974270.5182
V3	X=501956.9938	Y=9974233.2761
V4	X=501978.2376	Y=9974227.4693

LINDERO ESTE
PROPIEDAD MUNICIPAL
PREDIO 803861

CUADRO DE LINDEROS	
LINDERO	Propietarios
Norte	* CALLE S 21 & PREDIO MUNICIPAL
Sur	* COOPERACION NACIONAL DE TELECOMUNICACIONES-CNT EP & PREDIO MUNICIPAL
Este	* PROPIEDAD MUNICIPAL PREDIO 803861
Oeste	* CALLE E21B

CODIGO: 004-2022-OP-GESTION
ELABORÓ: ING. ISRAEL BENITEZ SOXO PROFESIONAL RESPONSABLE
REVISÓ: ARQ. SOFIA PAZMIÑO RESPONSABLE GESTION URBANA
APROBÓ: ING. ANGEL ARMIJO DIRECTOR DE TERRITORIO
APROBÓ: ING. CARLOS ANDRES YEPEZ DIRECTOR METROPOLITANO DE GESTION DE BIENES INMUEBLES

Administración Zona Centro
Manuela Sáenz
JEFATURA DE OBRAS PUBLICAS

Por un Quito Digno

PROYECTO: LEVANTAMIENTO CANCHA BARRIAL ALMA LOJANA	
UBICACION: CALLE E21B Y CALLE S21 BARRIO ALMA LOJANA	
ESCALA: INDICADA	CONTIENE: -Levantamiento Planimétrico
DIBUJO ACAD: ING. ISRAEL BENITEZ SOXO	HOJA CATASTRAL: C.C. 20306-19-001 PREDIO. 803861
FECHA: Septiembre - 2022	LAMINA Nº 01 / 01